

13.2.2 Bestandskarte FFH-Gebiet Rheinniederung Ludwigshafen-Worms (DE-6416-301)

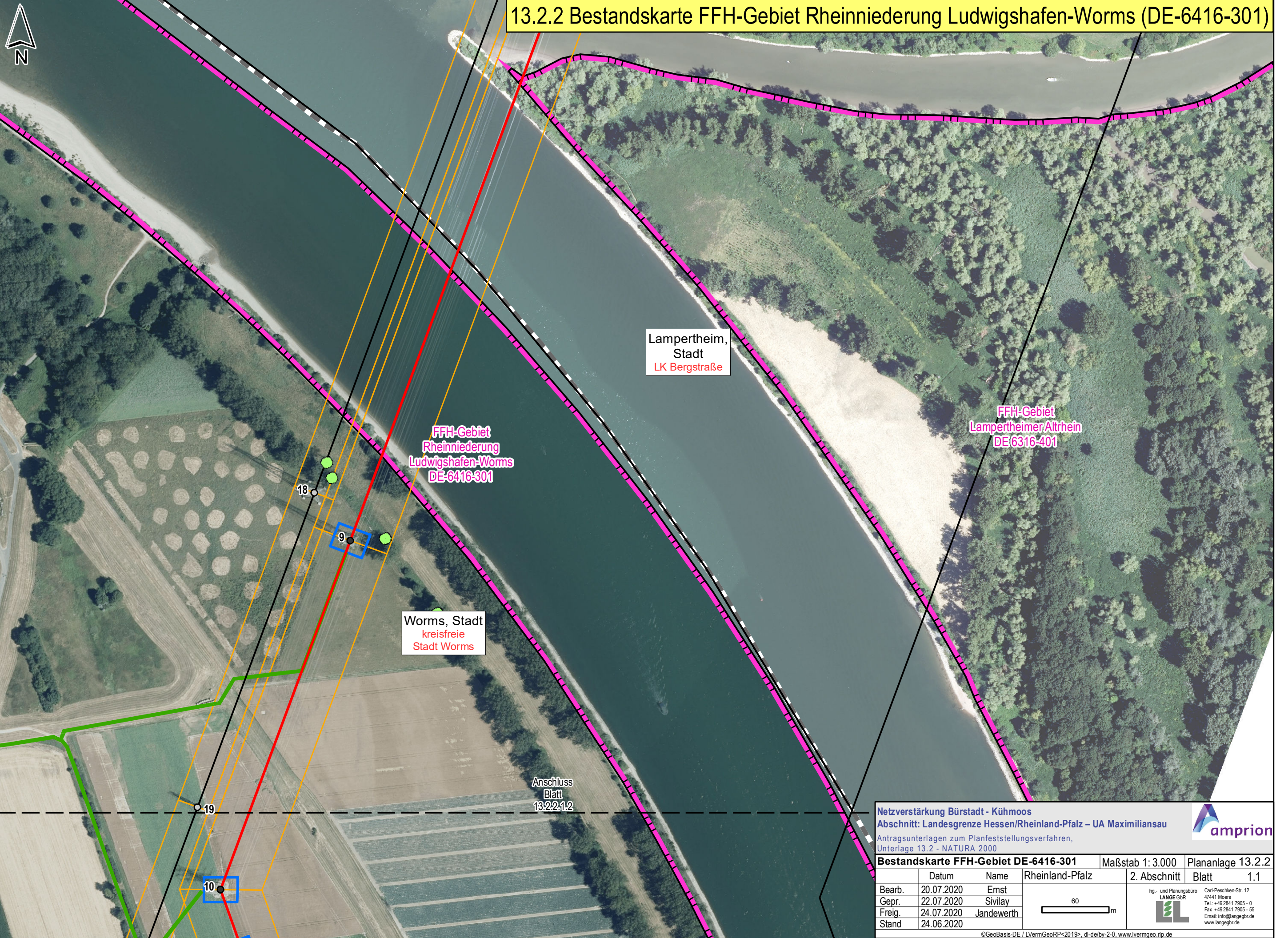

Netzverstärkung Bürstadt - Kühmoos
 Abschnitt: Landesgrenze Hessen/Rheinland-Pfalz – UA Maximiliansau
 Antragsunterlagen zum Planfeststellungsverfahren,
 Unterlage 13.2 - NATURA 2000

Bestandskarte FFH-Gebiet DE-6416-301 Maßstab 1:3.000 Plananlage 13.2.2

	Datum	Name	Rheinland-Pfalz	2. Abschnitt	Blatt	1.1
Bearb.	20.07.2020	Ernst				
Gepr.	22.07.2020	Sivilay				
Freig.	24.07.2020	Jandewerth				
Stand	24.06.2020					

Ing.- und Planungsbüro
LANGE GbR
 Carl-Peschken-Str. 12
 47441 Moers
 Tel.: +49 2841 7905 - 0
 Fax: +49 2841 7905 - 55
 Email: info@angebr.de
 www.langebr.de

©GeoBasis-DE / LVermGeoRP<2019>, dl-de/by-2-0, www.lvermgeo.rlp.de
 J:\Arbeits\Projekt\daxbu\layout\PFV\RP13_2_NATURA2000\DAXBU_RP_PFFV_13_2_x_1_FFH_Bestand.mxd

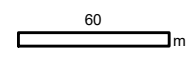

13.2.2 Bestandskarte FFH-Gebiet Rheinniederung Ludwigshafen-Worms (DE-6416-301)

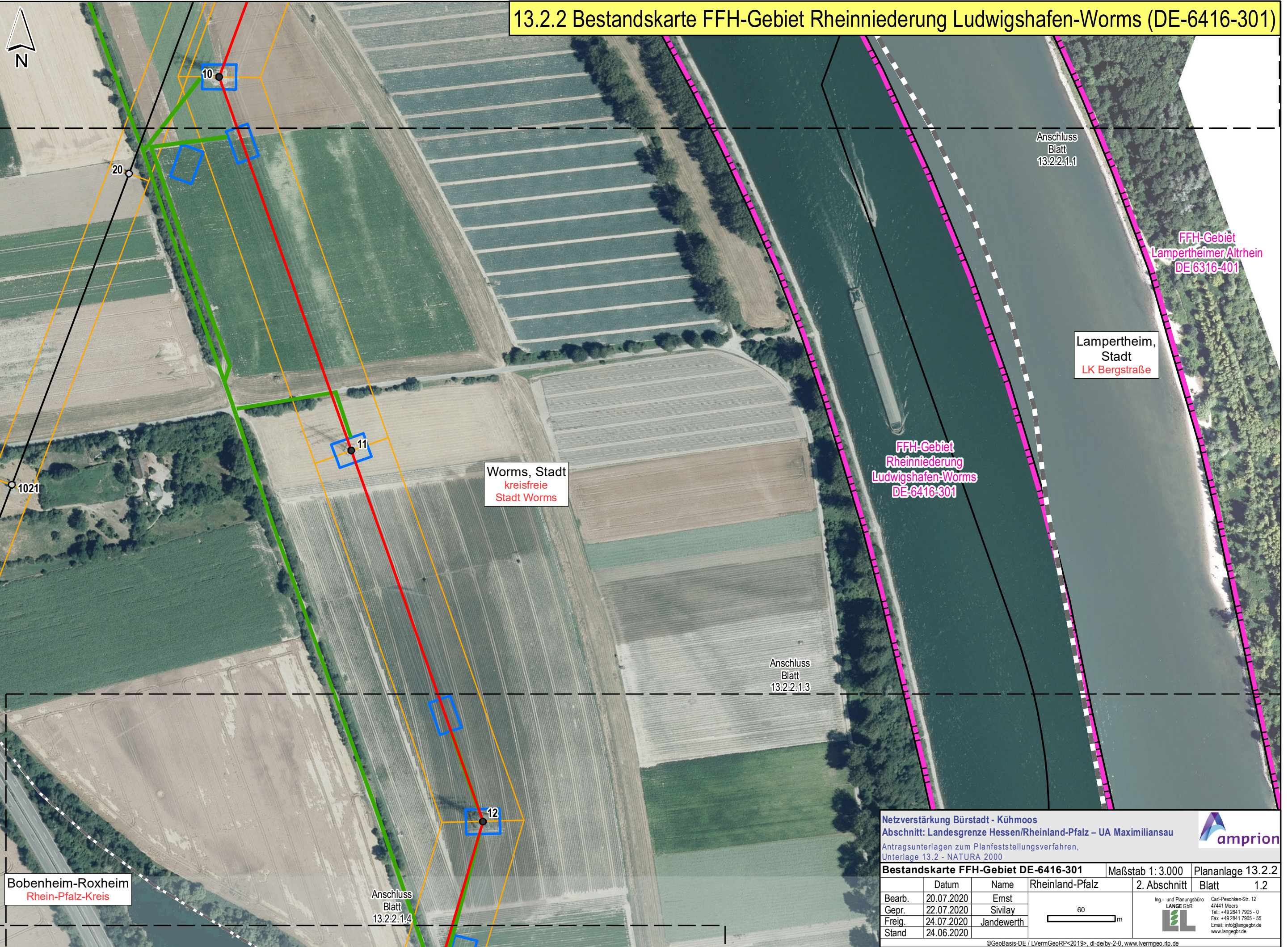

Netzverstärkung Bürstadt - Kühmoos
 Abschnitt: Landesgrenze Hessen/Rheinland-Pfalz – UA Maximiliansau
 Antragsunterlagen zum Planfeststellungsverfahren,
 Unterlage 13.2 - NATURA 2000



Bestandskarte FFH-Gebiet DE-6416-301		Maßstab 1:3.000	Plananlage 13.2.2	
Datum	Name	Rheinland-Pfalz	2. Abschnitt	Blatt 1.2
Bearb. 20.07.2020	Ernst			
Gepr. 22.07.2020	Sivilay			
Freig. 24.07.2020	Jandewerth			
Stand 24.06.2020				

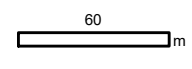

Ing.- und Planungsbüro
LANGE GbR
 Carl-Peschken-Str. 12
 47441 Moers
 Tel.: +49 2841 7905 - 0
 Fax: +49 2841 7905 - 55
 Email: info@angebgr.de
 www.langebgr.de

Bobenheim-Roxheim
 Rhein-Pfalz-Kreis

Anschluss
 Blatt
 13.2.2.1.4

Worms, Stadt
 kreisfreie
 Stadt Worms

Lampertheim,
 Stadt
 LK Bergstraße

FFH-Gebiet
 Rheinniederung
 Ludwigshafen-Worms
 DE-6416-301

FFH-Gebiet
 Lampertheimer Altrhein
 DE-6316-401

Anschluss
 Blatt
 13.2.2.1.1

Anschluss
 Blatt
 13.2.2.1.3

13.2.2 Bestandskarte FFH-Gebiet Rheinniederung Ludwigshafen-Worms (DE-6416-301)

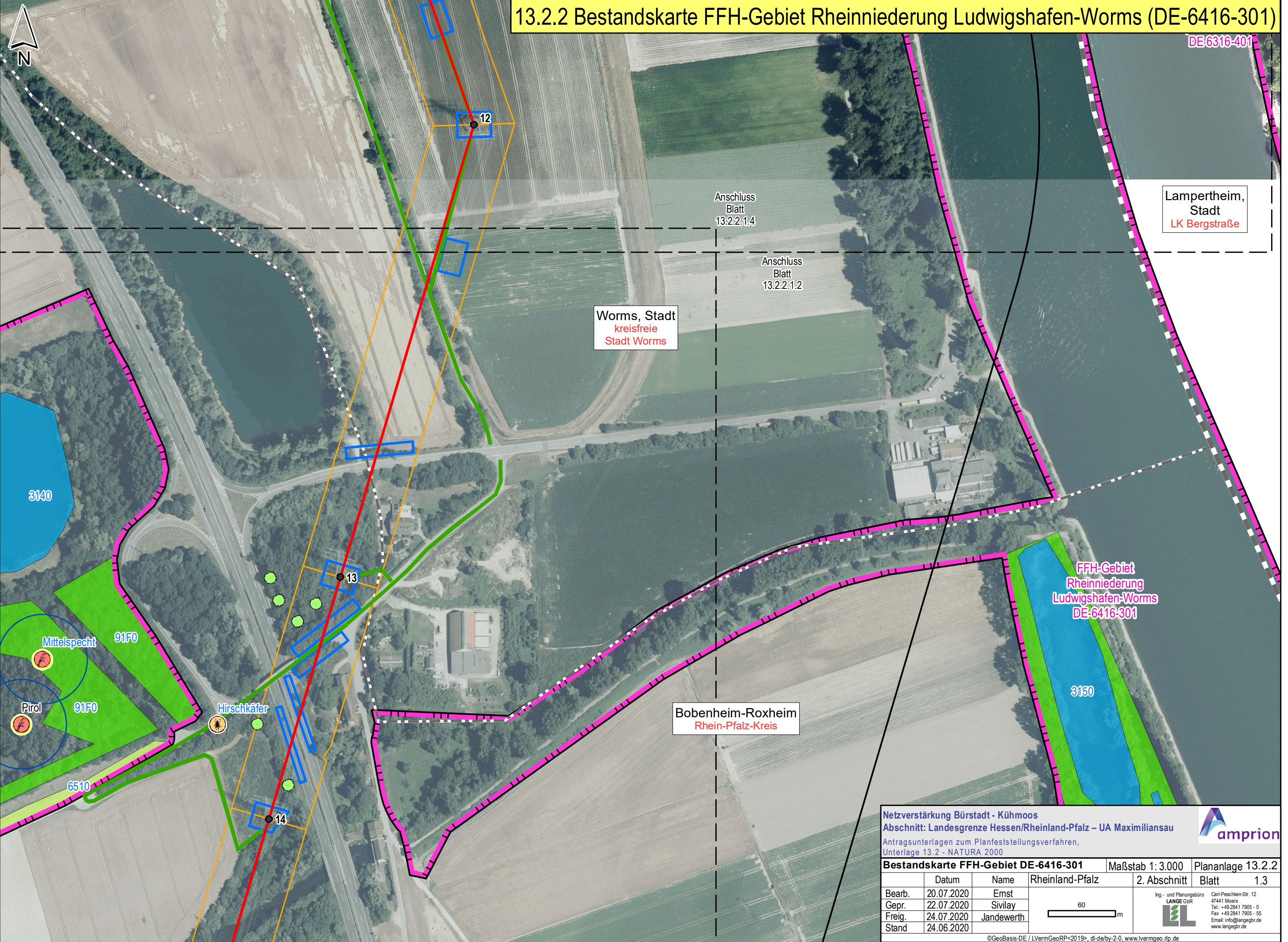

Lampertheim,
Stadt
LK Bergstraße

Worms, Stadt
kreisfreie
Stadt Worms

Bobenheim-Roxheim
Rhein-Pfalz-Kreis

FFH-Gebiet
Rheinniederung
Ludwigshafen-Worms
DE-6416-301

Netzverstärkung Bürstadt - Kühmoos
Abschnitt: Landesgrenze Hessen/Rheinland-Pfalz – UA Maximiliansau
Antragsunterlagen zum Planfeststellungsverfahren,
Unterlage 13.2 - NATURA 2000

Bestandskarte FFH-Gebiet DE-6416-301 Maßstab 1:3.000 Plananlage 13.2.2

	Datum	Name	Rheinland-Pfalz	2. Abschnitt	Blatt	1.3
Bearb.	20.07.2020	Ernst				
Gepr.	22.07.2020	Sivilay				
Freig.	24.07.2020	Jandewerth				
Stand	24.06.2020					

Ing.- und Planungsbüro
LANGE GbR
Carl-Peschken-Str. 12
47441 Moers
Tel.: +49 2841 7905 - 0
Fax: +49 2841 7905 - 55
Email: info@angebtr.de
www.langebtr.de

©GeoBasis-DE / LVermGeoRP<2019>, dl-de/by-2-0, www.lvrmgeo.rlp.de
J:\Arbeits\Projekte\daxbu\layout\PFV\RP13_2_NATURA2000\DAXBU_RP_PFV_13_2_x_1_FFH_Bestand.mxd

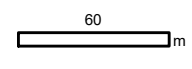

13.2.2 Bestandskarte FFH-Gebiet Rheinniederung Ludwigshafen-Worms (DE-6416-301)

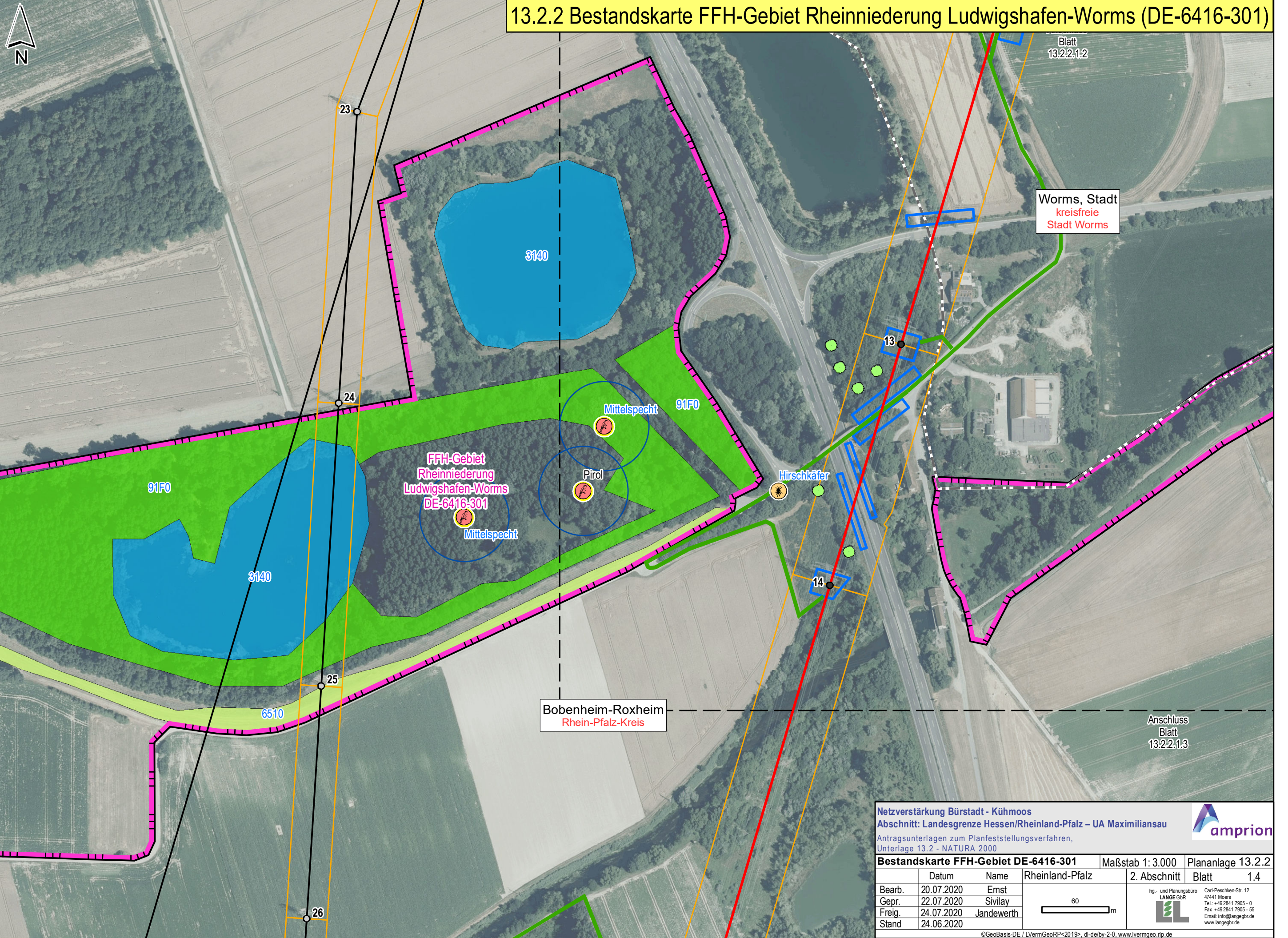

Blatt
13.2.2.1.2

Worms, Stadt
kreisfreie
Stadt Worms

Bobenheim-Roxheim
Rhein-Pfalz-Kreis

Anschluss
Blatt
13.2.2.1.3

Netzverstärkung Bürstadt - Kühmoos
Abschnitt: Landesgrenze Hessen/Rheinland-Pfalz – UA Maximiliansau
 Antragsunterlagen zum Planfeststellungsverfahren,
 Unterlage 13.2 - NATURA 2000

Bestandskarte FFH-Gebiet DE-6416-301 Maßstab 1:3.000 Plananlage 13.2.2

	Datum	Name	Rheinland-Pfalz	2. Abschnitt	Blatt	1.4
Bearb.	20.07.2020	Ernst				
Gepr.	22.07.2020	Sivilay				
Freig.	24.07.2020	Jandewerth				
Stand	24.06.2020					

Ing.- und Planungsbüro
LANGE GbR
 Carl-Peschken-Str. 12
 47441 Moers
 Tel.: +49 2841 7905 - 0
 Fax: +49 2841 7905 - 55
 Email: info@angebgr.de
 www.langebgr.de

©GeoBasis-DE / LVermGeoRP<2019>, dl-de/by-2-0, www.lvermgeo.rlp.de
 J:\Arcgis\Projekteldaxbu\layout\PFV\RP13_2_NATURA2000\DAXBU_RP_PFV_13_2_x_1_FFH_Bestand.mxd

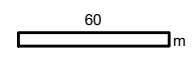

13.2.2 Bestandskarte FFH-Gebiet Rheinniederung Ludwigshafen-Worms (DE-6416-301)

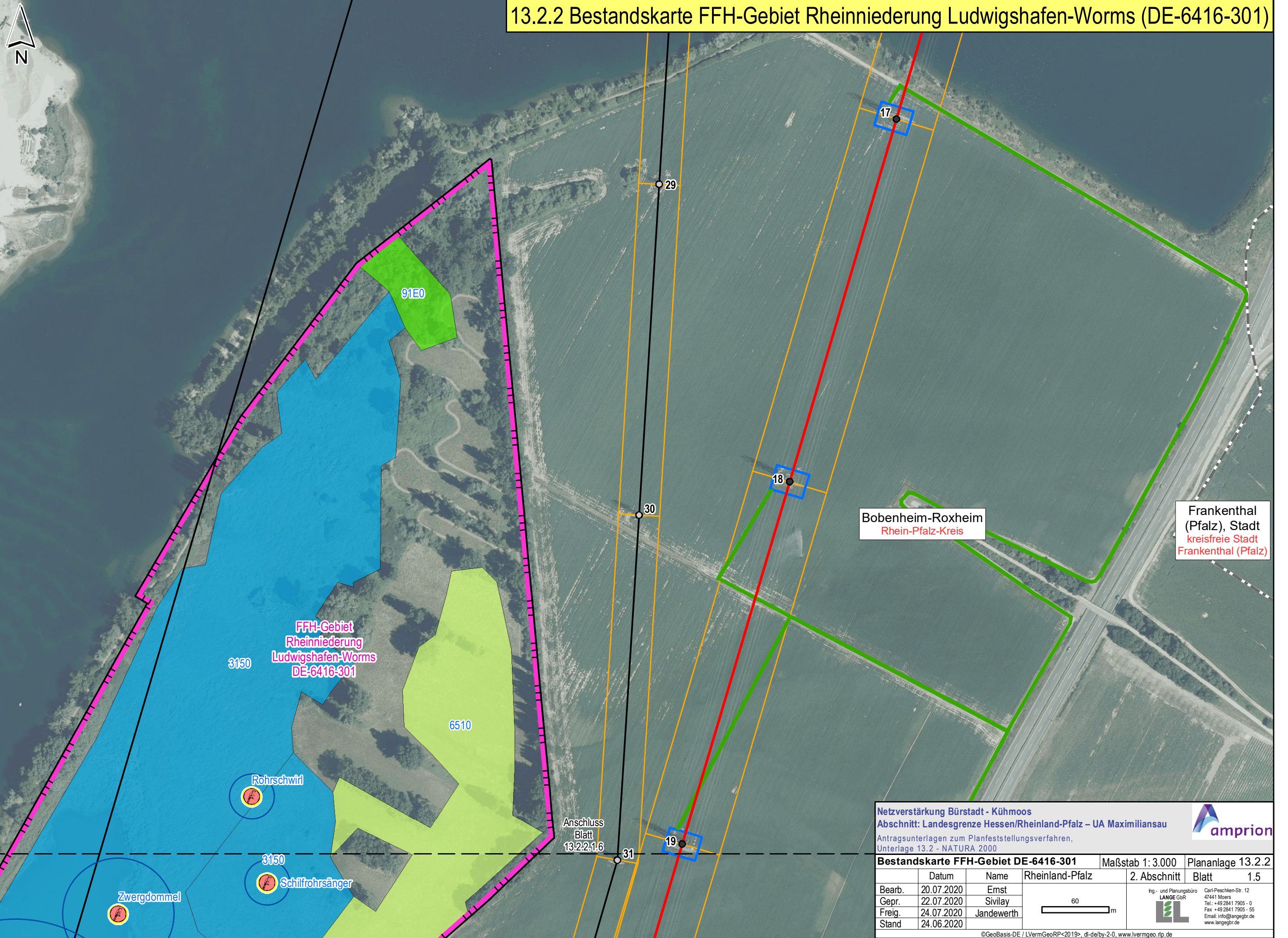

FFH-Gebiet
Rheinniederung
Ludwigshafen-Worms
DE-6416-301

Bobenheim-Roxheim
Rhein-Pfalz-Kreis

Frankenthal
(Pfalz), Stadt
kreisfreie Stadt
Frankenthal (Pfalz)

Netzverstärkung Bürstadt - Kühmoos
Abschnitt: Landesgrenze Hessen/Rheinland-Pfalz – UA Maximiliansau
Antragsunterlagen zum Planfeststellungsverfahren,
Unterlage 13.2 - NATURA 2000



Bestandskarte FFH-Gebiet DE-6416-301			Maßstab 1: 3.000	Plananlage 13.2.2	
		Rheinland-Pfalz	2. Abschnitt	Blatt	1.5
Bearb.	20.07.2020	Ernst			
Gepr.	22.07.2020	Sivilay			
Freig.	24.07.2020	Jandewerth			
Stand	24.06.2020				

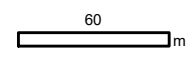

Ing.- und Planungsbüro
LANGE GbR
Carl-Peschken-Str. 12
47441 Moers
Tel.: +49 2841 7905 - 0
Fax: +49 2841 7905 - 55
Email: info@angebgr.de
www.langebgr.de

13.2.2 Bestandskarte FFH-Gebiet Rheinniederung Ludwigshafen-Worms (DE-6416-301)

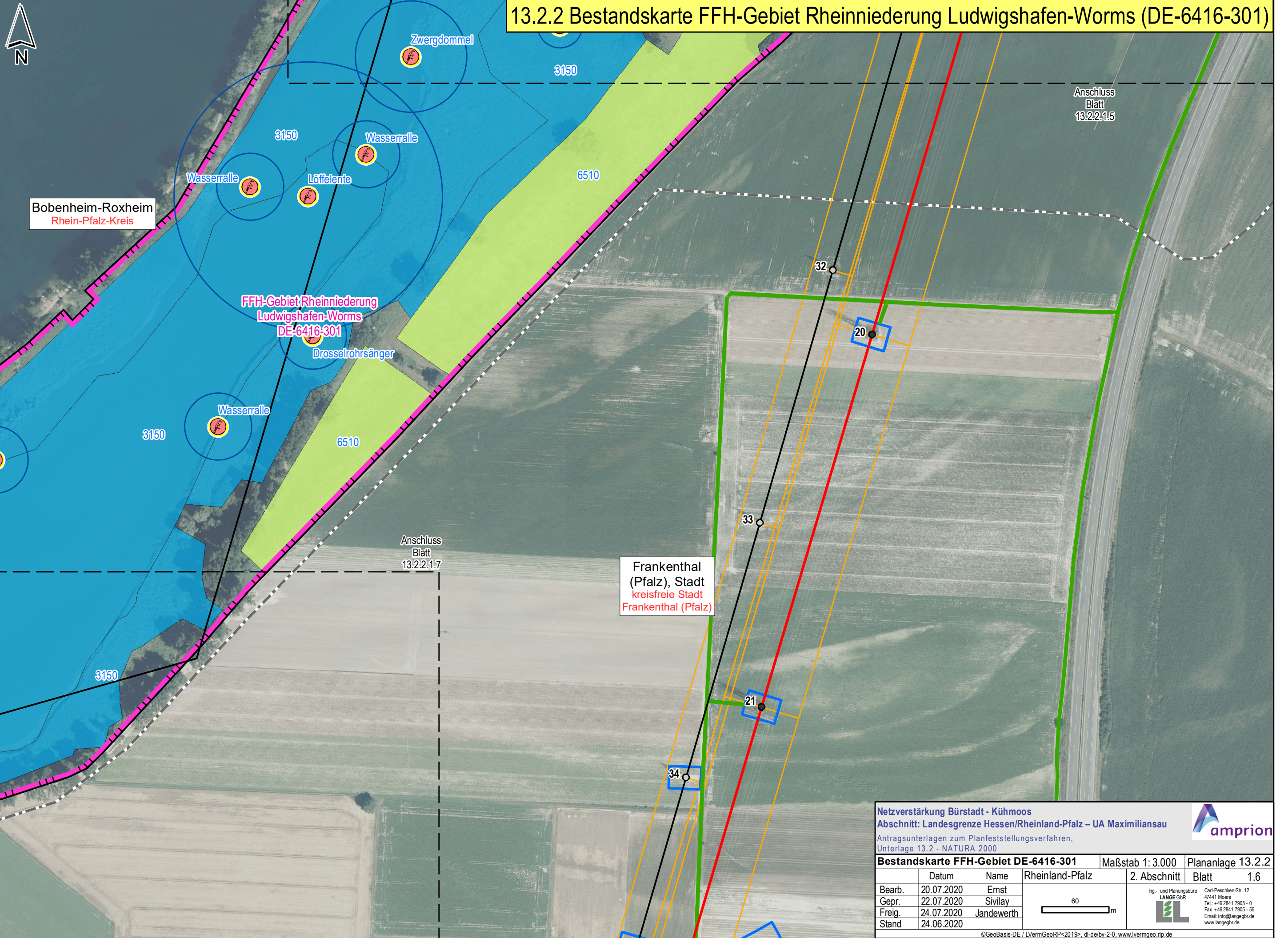

Bobenheim-Roxheim
Rhein-Pfalz-Kreis

FFH-Gebiet Rheinniederung
Ludwigshafen-Worms
DE-6416-301

Frankenthal
(Pfalz), Stadt
kreisfreie Stadt
Frankenthal (Pfalz)

Anschluss
Blatt
13.2.2.1.5

Anschluss
Blatt
13.2.2.1.7

Netzverstärkung Bürstadt - Kühmoos
Abschnitt: Landesgrenze Hessen/Rheinland-Pfalz – UA Maximiliansau
Antragsunterlagen zum Planfeststellungsverfahren,
Unterlage 13.2 - NATURA 2000

Bestandskarte FFH-Gebiet DE-6416-301 Maßstab 1:3.000 Plananlage 13.2.2

	Datum	Name	Rheinland-Pfalz	2. Abschnitt	Blatt	1.6
Bearb.	20.07.2020	Ernst				
Gepr.	22.07.2020	Sivilay				
Freig.	24.07.2020	Jandewerth				
Stand	24.06.2020					

Ing.- und Planungsbüro
LANGE GbR
Carl-Peschken-Str. 12
47441 Moers
Tel.: +49 2841 7905 - 0
Fax: +49 2841 7905 - 55
Email: info@angebgr.de
www.langebgr.de

©GeoBasis-DE / LVermGeoRP<2019>, dl-de/by-2-0, www.lvrmgeo.rlp.de
J:\Arcgis\Projekt\daxbu\layout\PFV\RP13_2_NATURA2000\DAXBU_RP_PfV_13_2_x_1_FFH_Bestand.mxd

13.2.2 Bestandskarte FFH-Gebiet Rheinniederung Ludwigshafen-Worms (DE-6416-301)

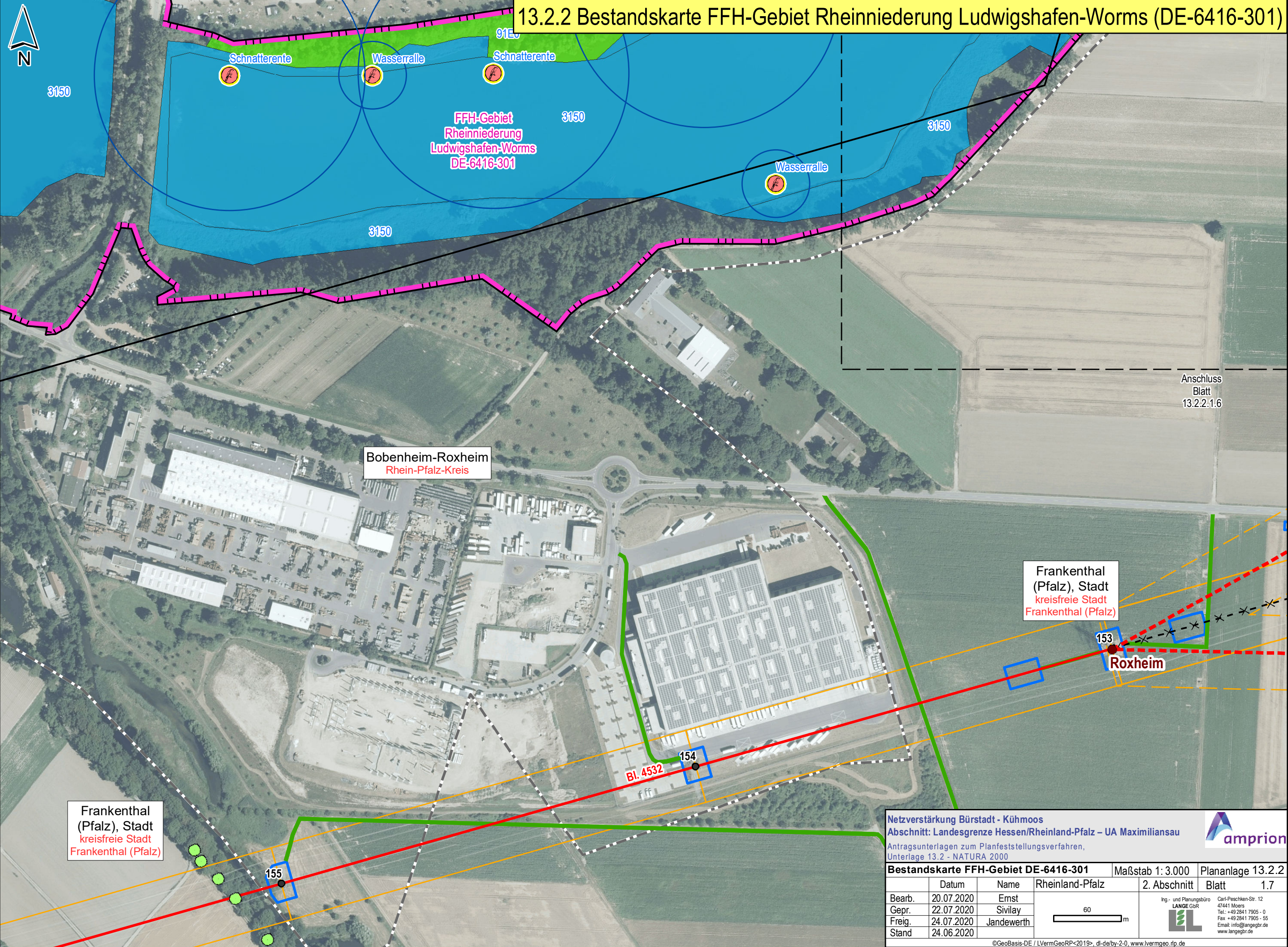

Anschluss
Blatt
13.2.2.1.6

Frankenthal
(Pfalz), Stadt
kreisfreie Stadt
Frankenthal (Pfalz)

Bobenheim-Roxheim
Rhein-Pfalz-Kreis

Frankenthal
(Pfalz), Stadt
kreisfreie Stadt
Frankenthal (Pfalz)

Roxheim

Netzverstärkung Birstadt - Kühmoos
Abschnitt: Landesgrenze Hessen/Rheinland-Pfalz – UA Maximiliansau
Antragsunterlagen zum Planfeststellungsverfahren,
Unterlage 13.2 - NATURA 2000

Bestandskarte FFH-Gebiet DE-6416-301 Maßstab 1:3.000 Plananlage 13.2.2

	Datum	Name	Rheinland-Pfalz	2. Abschnitt	Blatt	1.7
Bearb.	20.07.2020	Ernst				
Gepr.	22.07.2020	Sivilay				
Freig.	24.07.2020	Jandewerth				
Stand	24.06.2020					

Ing.- und Planungsbüro
LANGE GbR
Carl-Peschken-Str. 12
47441 Moers
Tel.: +49 2841 7905 - 0
Fax: +49 2841 7905 - 55
Email: info@angebgr.de
www.langebgr.de

©GeoBasis-DE / LVermGeoRP<2019>, dl-de/by-2-0, www.lvermgeo.rlp.de
J:\Arcgis\Projekt\daxbu\layout\PFV\RP13_2_NATURA2000\DAXBU_RP_PfV_13_2_x_1_FFH_Bestand.mxd