

Netzverstärkung Bürstadt - Kühmoos
Abschnitt: Landesgrenze Hessen/Rheinland-Pfalz – UA Maximiliansau
 Antragsunterlagen zum Planfeststellungsverfahren,
 Unterlage 13.2 - NATURA 2000

amprion

Netz NATURA 2000 - Vogelschutzgebiete | Maßstab 1: 25.000 | Plananlage 13.2.1.2

Datum	Name	Rheinland-Pfalz	2. Abschnitt	Blatt
Bearb. 20.07.2020	Ernst			01
Gepr. 22.07.2020	Sivilay			
Freig. 24.07.2020	Jandewerth			
Stand 24.06.2020				

Ing.- und Planungsbüro
LANGE GbR
 Carl-Peschken-Str. 12
 47441 Moers
 Tel.: +49 2841 7905-0
 Fax: +49 2841 7905-55
 Email: info@langegb.de
 www.langegb.de

©GeoBasis-DE / LVermGeoRP<2019>, dl-de/by-2-0, www.lvermgeo.rlp.de
 J:\Arcgis\Projekte\daxbu\layout\PFV\RP13_2_NATURA2000\DAXBU_RP_PFV_13_2_1_2_NetzNatura_VSG.mxd

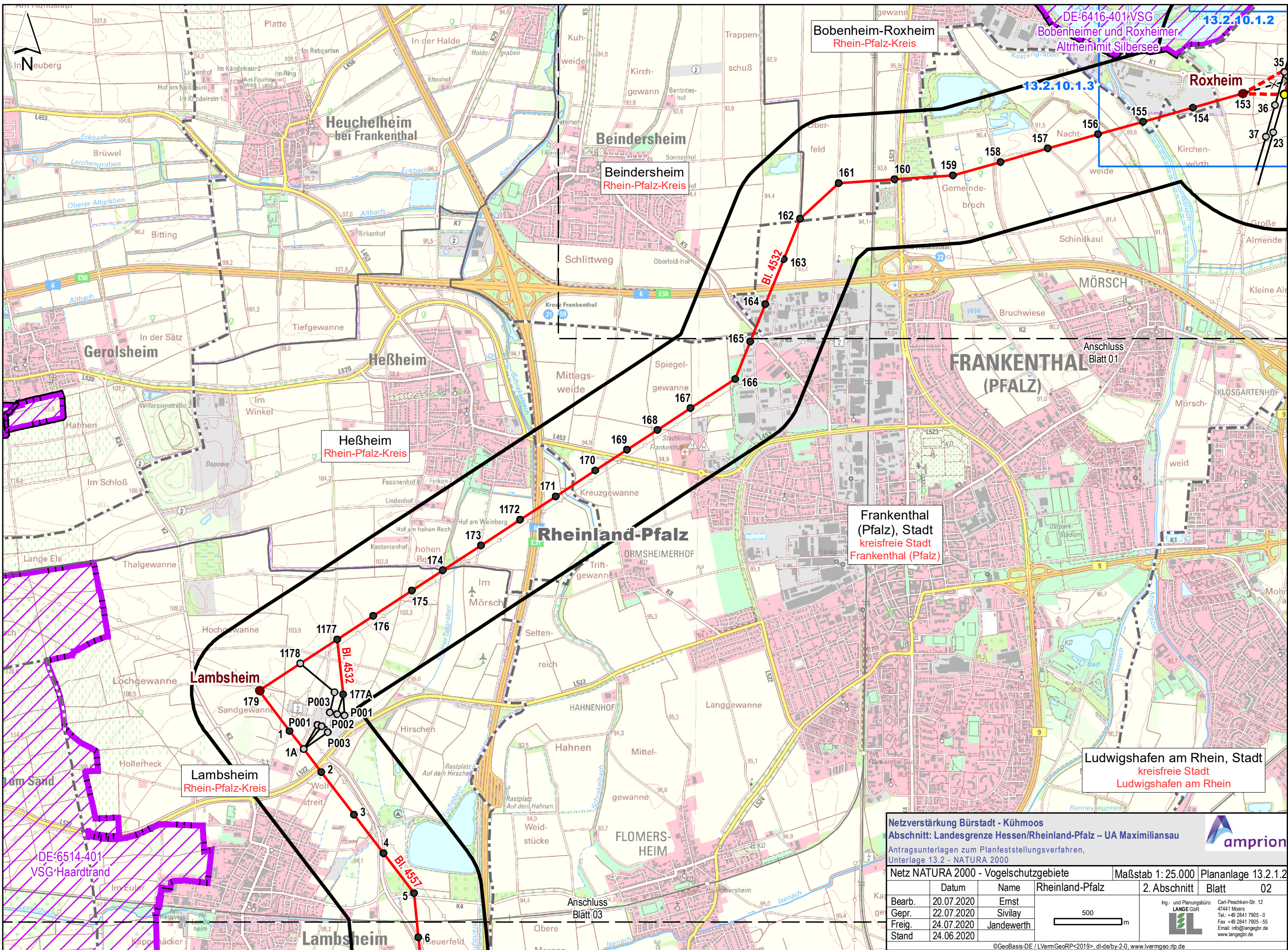

Bobenheim-Roxheim
Rhein-Pfalz-Kreis

DE-6416-401 VSG
Bobenheimer und Roxheimer
Alt Rhein mit Silbersee

Beindersheim
Rhein-Pfalz-Kreis

Heßheim
Rhein-Pfalz-Kreis

Frankenthal
(Pfalz), Stadt
kreisfreie Stadt
Frankenthal (Pfalz)

Lambsheim
Rhein-Pfalz-Kreis

Ludwigshafen am Rhein, Stadt
kreisfreie Stadt
Ludwigshafen am Rhein

DE-6514-401
VSG-Haardtrand

Netzverstärkung Bürstadt - Kühmoos
Abschnitt: Landesgrenze Hessen/Rheinland-Pfalz – UA Maximiliansau
 Antragsunterlagen zum Planfeststellungsverfahren,
 Unterlage 13.2 - NATURA 2000

Netz NATURA 2000 - Vogelschutzgebiete Maßstab 1: 25.000 Plananlage 13.2.1.2

Datum	Name	Rheinland-Pfalz	2. Abschnitt	Blatt
Bearb. 20.07.2020	Ernst			02
Gepr. 22.07.2020	Sivilay			
Freig. 24.07.2020	Jandewerth			
Stand 24.06.2020				

Ing- und Planungsbüro
LANGE GBR
 Carl-Peschken-Str. 12
 47441 Moers
 Tel: +49 2841 7905-0
 Fax: +49 2841 7905-55
 Email: info@langebr.de
 www.langebr.de

©GeoBasis-DE / LVermGeoRP<2019>, dl-de/by-2.0, www.lvermgeo.rlp.de
 J:\Arcgis\Projekte\daxbu\layout\PFV\RP13_2_NATURA2000\DAXBU_RP_PFV_13_2_1_2_NetzNatura_VSG.mxd

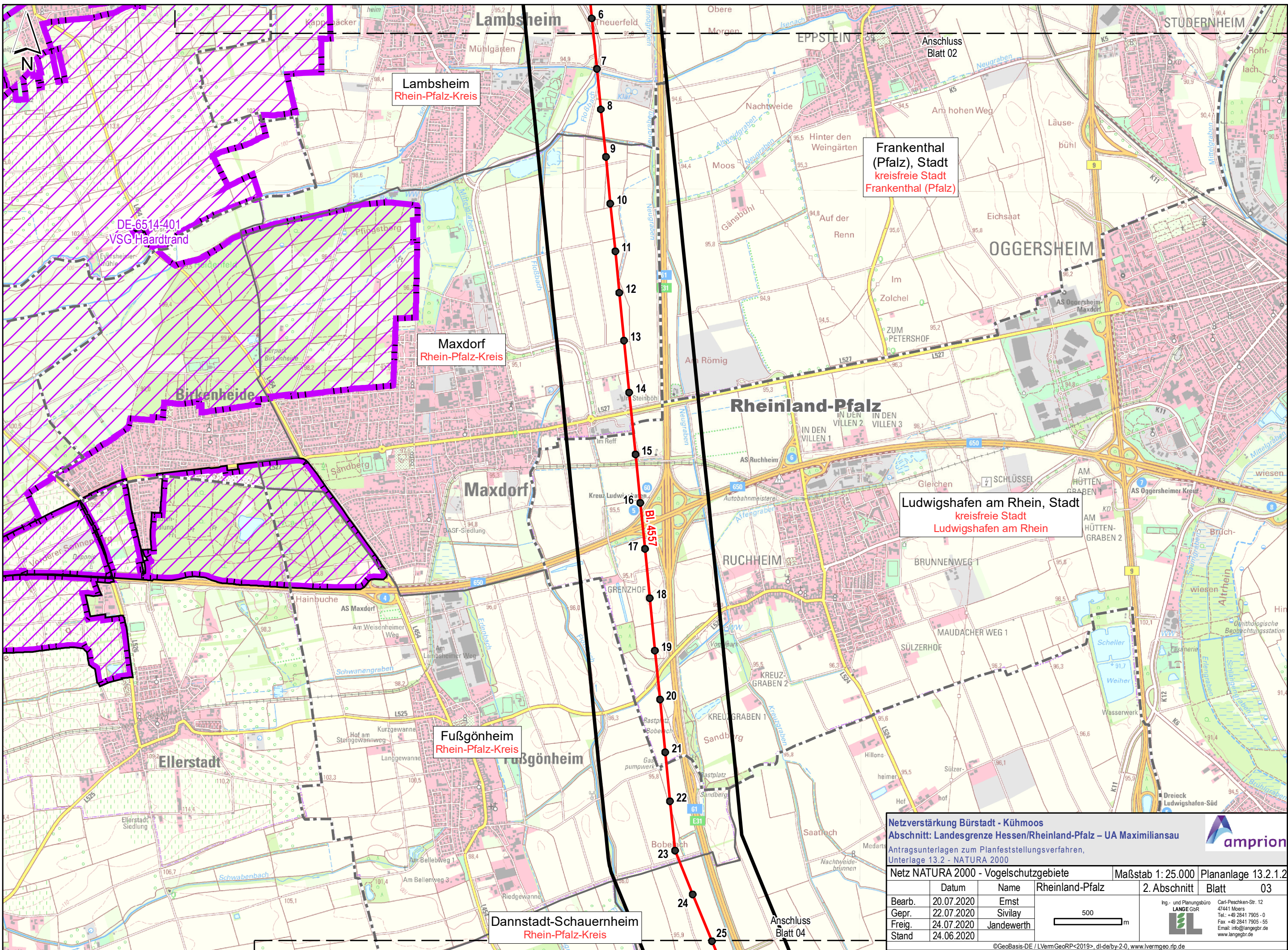

Lambsheim
Rhein-Pfalz-Kreis

Frankenthal
(Pfalz), Stadt
kreisfreie Stadt
Frankenthal (Pfalz)

Maxdorf
Rhein-Pfalz-Kreis

Ludwigshafen am Rhein, Stadt
kreisfreie Stadt
Ludwigshafen am Rhein

Fußgönheim
Rhein-Pfalz-Kreis

Dannstadt-Schauernheim
Rhein-Pfalz-Kreis

Netzverstärkung Bürstadt - Kühmoos
Abschnitt: Landesgrenze Hessen/Rheinland-Pfalz – UA Maximiliansau
 Antragsunterlagen zum Planfeststellungsverfahren,
 Unterlage 13.2 - NATURA 2000

Netz NATURA 2000 - Vogelschutzgebiete Maßstab 1:25.000 Plananlage 13.2.1.2

Datum	Name	Rheinland-Pfalz	2. Abschnitt	Blatt
Bearb. 20.07.2020	Ernst			03
Gepr. 22.07.2020	Sivilay			
Freig. 24.07.2020	Jandewerth			
Stand 24.06.2020				

500 m

Ing- und Planungsbüro
LANGE GbR
 Carl-Peschken-Str. 12
 47441 Moers
 Tel: +49 2841 7905-0
 Fax: +49 2841 7905-55
 Email: info@langegb.de
 www.langegb.de

©GeoBasis-DE / LVermGeoRP<2019>, dl-de/by-2-0, www.lvermgeo.rlp.de
 J:\Arcgis\Projekte\daxbu\layout\PFV\RP13_2_NATURA2000\DAXBU_RP_PfV_13_2_1_2_NetzNatura_VSG.mxd



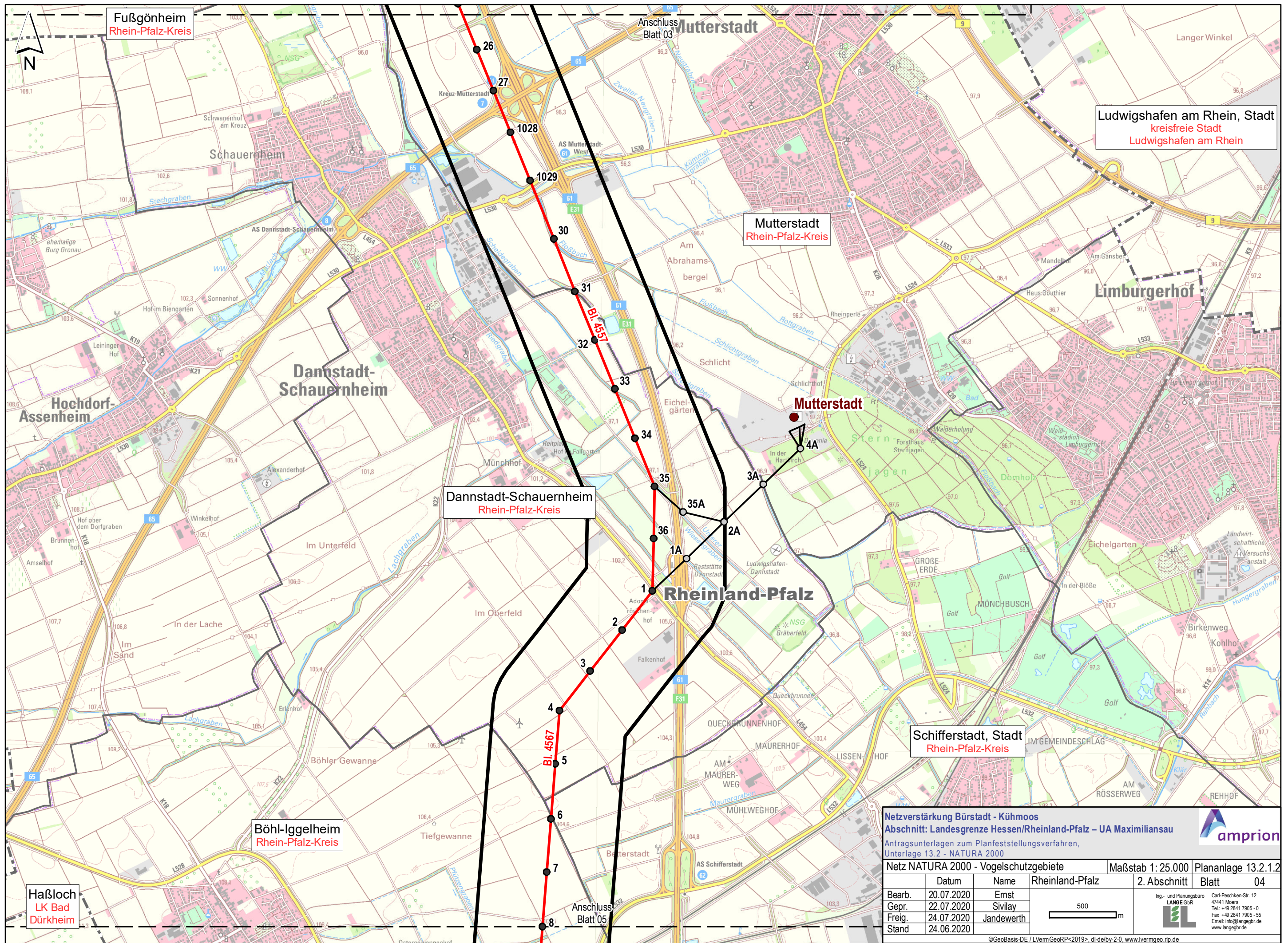

Fußgönheim
Rhein-Pfalz-Kreis

Ludwigshafen am Rhein, Stadt
kreisfreie Stadt
Ludwigshafen am Rhein

Mutterstadt
Rhein-Pfalz-Kreis

Dannstadt-Schauernheim
Rhein-Pfalz-Kreis

Schifferstadt, Stadt
Rhein-Pfalz-Kreis

Böhl-Iggelheim
Rhein-Pfalz-Kreis

Haßloch
LK Bad
Dürkheim

Netzverstärkung Bürstadt - Kühmoos
Abschnitt: Landesgrenze Hessen/Rheinland-Pfalz – UA Maximiliansau
 Antragsunterlagen zum Planfeststellungsverfahren,
 Unterlage 13.2 - NATURA 2000

©GeoBasis-DE / LVermGeoRP<2019>, dl-de/by-2.0, www.lvermgeo.rlp.de
 J:\Arcgis\Projekte\daxbu\layout\PFV\RP13_2_NATURA2000\DAXBU_RP_PfV_13_2_1_2_NetzNatura_VSG.mxd

Netz NATURA 2000 - Vogelschutzgebiete		Maßstab 1: 25.000	Plananlage 13.2.1.2	
			2. Abschnitt	Blatt 04
Bearb.	20.07.2020	Ernst		
Gepr.	22.07.2020	Sivilay		
Freig.	24.07.2020	Jandewerth		
Stand	24.06.2020			

amprion

Ing- und Planungsbüro
LANGE GBR
 Carl-Peschken-Str. 12
 47441 Moers
 Tel.: +49 2841 7905-0
 Fax: +49 2841 7905-55
 Email: info@langebr.de
 www.langebr.de

500 m

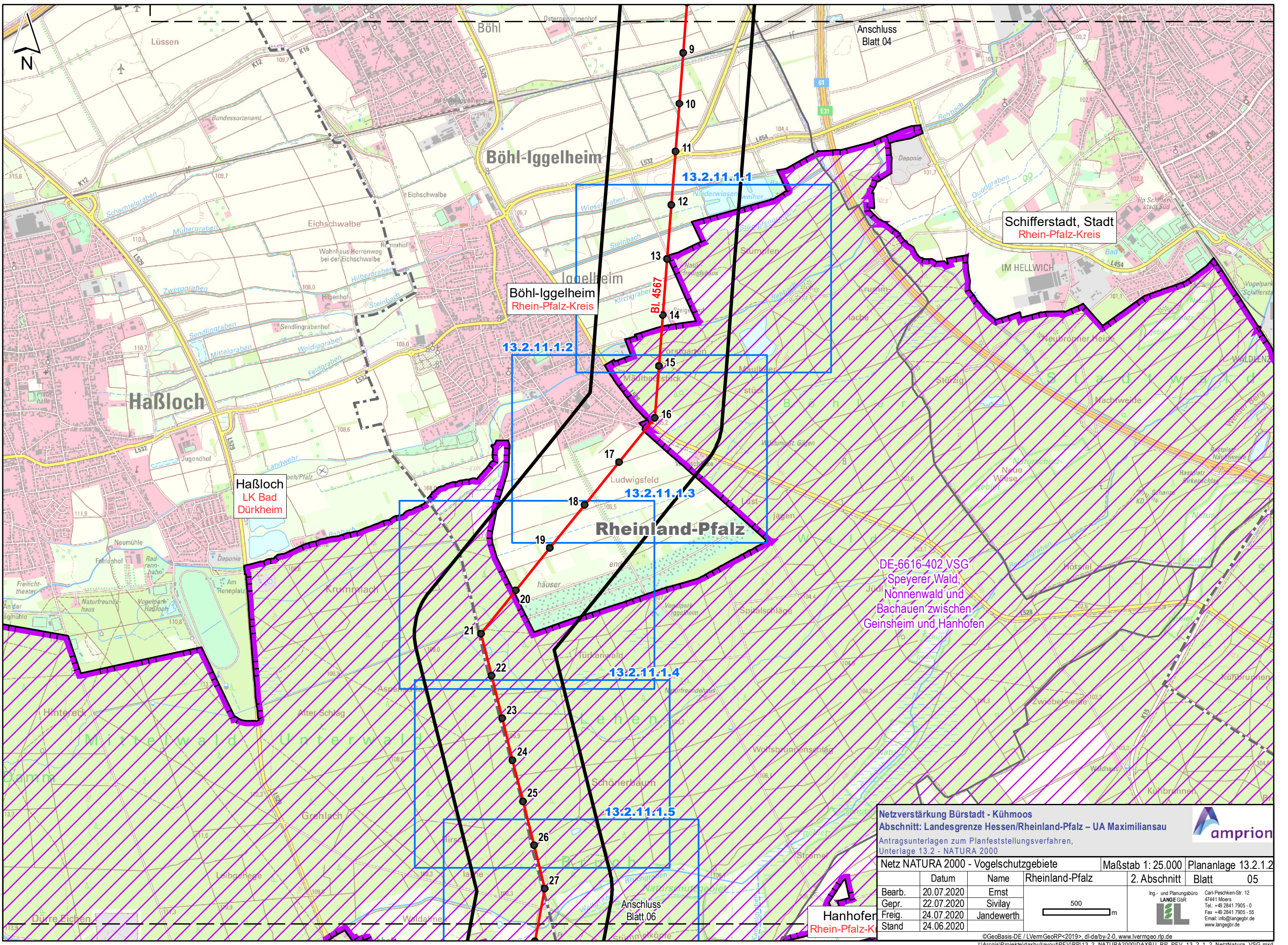

13.2.11.1.1

13.2.11.1.2

13.2.11.1.3

13.2.11.1.4

13.2.11.1.5

Schifferstadt, Stadt
Rhein-Pfalz-Kreis

Haßloch
LK Bad
Dürkheim

Böhler-Iggelheim
Rhein-Pfalz-Kreis

DE-6616-402 VSG
Speyerer Wald,
Nonnenwald und
Bachauen zwischen
Geinsheim und Hanhofen

Netzverstärkung Bürstadt - Kühmoos
Abschnitt: Landesgrenze Hessen/Rheinland-Pfalz – UA Maximiliansau
 Antragsunterlagen zum Planfeststellungsverfahren,
 Unterlage 13.2 - NATURA 2000

Netz NATURA 2000 - Vogelschutzgebiete	Maßstab 1: 25.000	Plananlage 13.2.1.2
	2. Abschnitt	Blatt 05
Bearb.	20.07.2020	Ernst
Gepr.	22.07.2020	Sivilay
Freig.	24.07.2020	Jandewerth
Stand	24.06.2020	

Ing- und Planungsbüro
LANGE GbR
 Carl-Peschken-Str. 12
 47441 Moers
 Tel.: +49 2841 7905-0
 Fax: +49 2841 7905-55
 Email: info@langebgr.de
 www.langebgr.de

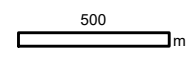

Hanhofen
Rhein-Pfalz-Kreis

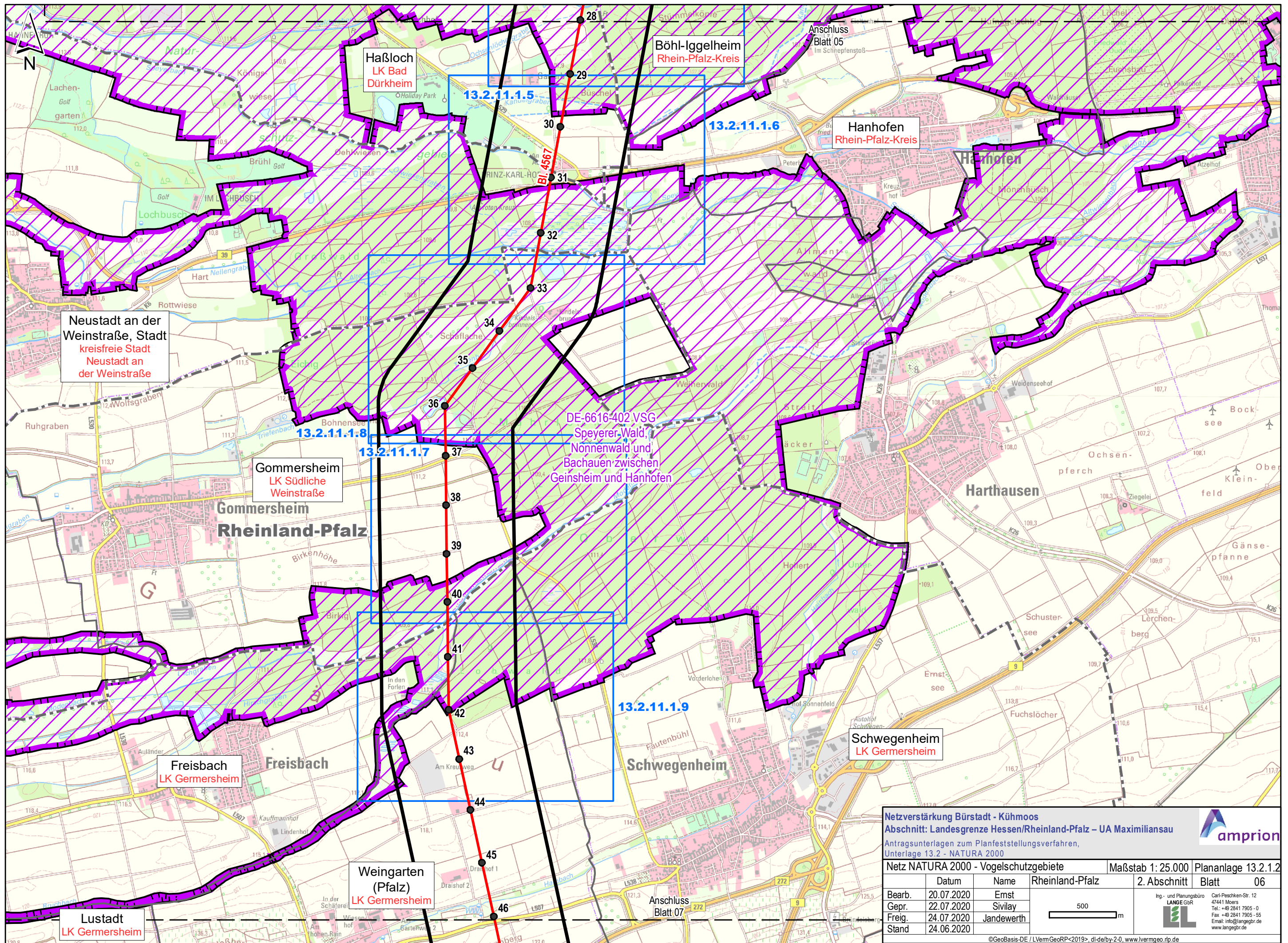

Neustadt an der Weinstraße, Stadt kreisfreie Stadt Neustadt an der Weinstraße

Gommersheim LK Südliche Weinstraße

Freisbach LK Germersheim

Weingarten (Pfalz) LK Germersheim

Lustadt LK Germersheim

Weingarten (Pfalz) LK Germersheim

Schwegenheim LK Germersheim

Netzverstärkung Bürstadt - Kühmoos
 Abschnitt: Landesgrenze Hessen/Rheinland-Pfalz – UA Maximiliansau
 Antragsunterlagen zum Planfeststellungsverfahren,
 Unterlage 13.2 - NATURA 2000

Netz NATURA 2000 - Vogelschutzgebiete		Maßstab 1: 25.000	Plananlage 13.2.1.2
		2. Abschnitt	Blatt 06
Bearb.	20.07.2020	Ernst	
Gepr.	22.07.2020	Sivilay	
Freig.	24.07.2020	Jandewerth	
Stand	24.06.2020		

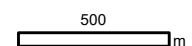

Ing- und Planungsbüro
LANGE GBR
 Carl-Peschken-Str. 12
 47441 Moers
 Tel: +49 2841 7905-0
 Fax: +49 2841 7905-55
 Email: info@langebr.de
 www.langebr.de

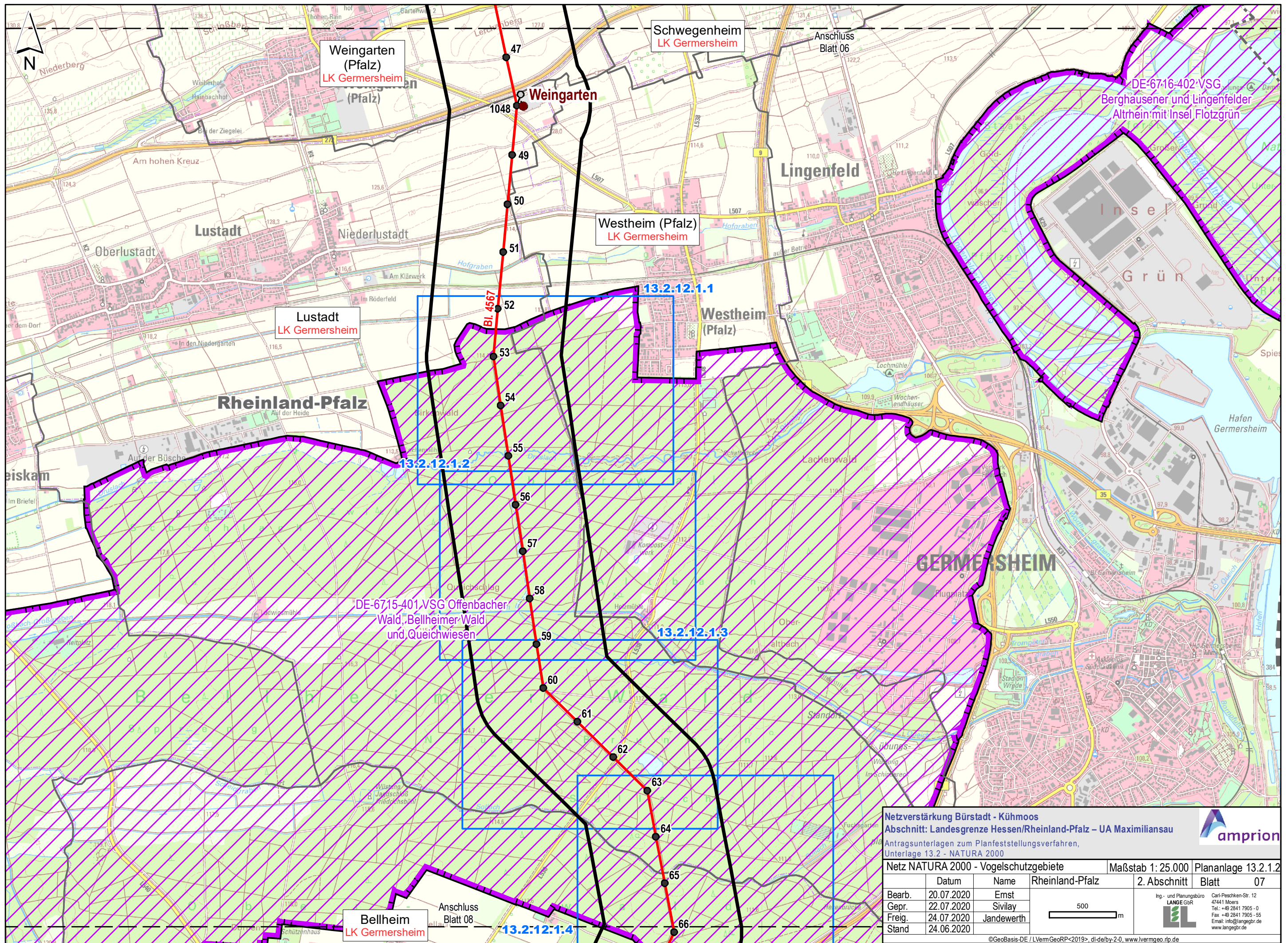

Netzverstärkung Bürstadt - Kühmoos
Abschnitt: Landesgrenze Hessen/Rheinland-Pfalz – UA Maximiliansau
 Antragsunterlagen zum Planfeststellungsverfahren,
 Unterlage 13.2 - NATURA 2000

Netz NATURA 2000 - Vogelschutzgebiete Maßstab 1: 25.000 Plananlage 13.2.1.2

Datum	Name	Rheinland-Pfalz	2. Abschnitt	Blatt
Bearb. 20.07.2020	Ernst			07
Gepr. 22.07.2020	Sivilay			
Freig. 24.07.2020	Jandewerth			
Stand 24.06.2020				

Ing. - und Planungsbüro
LANGE GBR
 Carl-Peschken-Str. 12
 47441 Moers
 Tel.: +49 2841 7905-0
 Fax: +49 2841 7905-55
 Email: info@langegbr.de
 www.langegbr.de

©GeoBasis-DE / LVermGeoRP<2019>, dl-de/by-2.0, www.lvermgeo.rlp.de
 J:\Arcgis\Projekte\daxbu\layout\PFV\RP13_2_NATURA2000\DAXBU_RP_PFV_13_2_1_2_NetzNatura_VSG.mxd

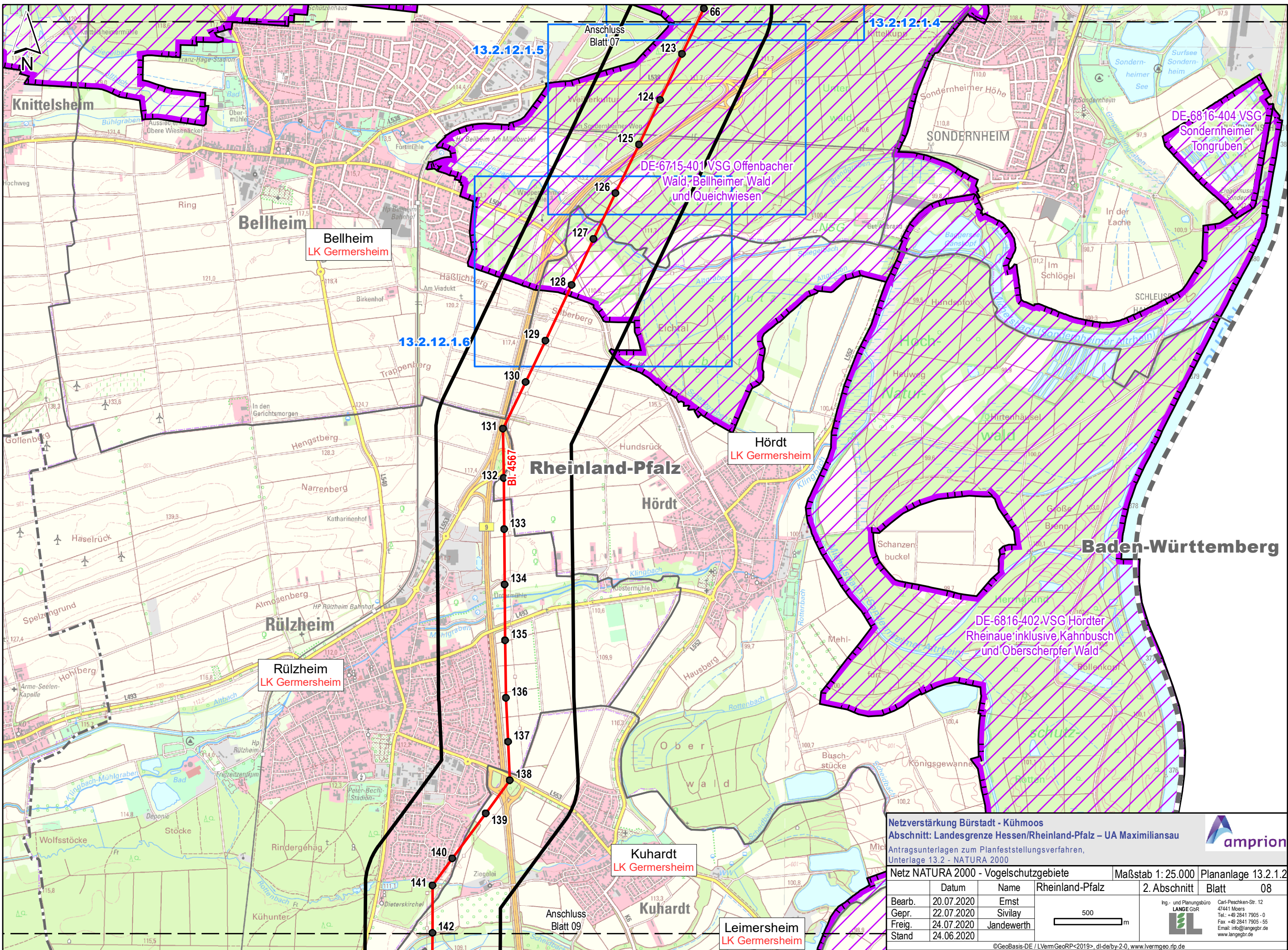

Netzverstärkung Bürstadt - Kühmoos
Abschnitt: Landesgrenze Hessen/Rheinland-Pfalz – UA Maximiliansau
 Antragsunterlagen zum Planfeststellungsverfahren,
 Unterlage 13.2 - NATURA 2000

Netz NATURA 2000 - Vogelschutzgebiete Maßstab 1: 25.000 Plananlage 13.2.1.2

Datum	Name	Rheinland-Pfalz	2. Abschnitt	Blatt
Bearb. 20.07.2020	Ernst			08
Gepr. 22.07.2020	Sivilay			
Freig. 24.07.2020	Jandewerth			
Stand 24.06.2020				

Ing- und Planungsbüro
LANGE GbR
 Carl-Peschken-Str. 12
 47441 Moers
 Tel.: +49 2841 7905-0
 Fax: +49 2841 7905-55
 Email: info@langebr.de
 www.langebr.de

©GeoBasis-DE / LVermGeoRP<2019>, dl-de/by-2.0, www.lvermgeo.rlp.de
 J:\Arcgis\Projekte\daxbu\layout\PFV\RP13_2_NATURA2000\DAXBU_RP_PVF_13_2_1_2_NetzNatura_VSG.mxd

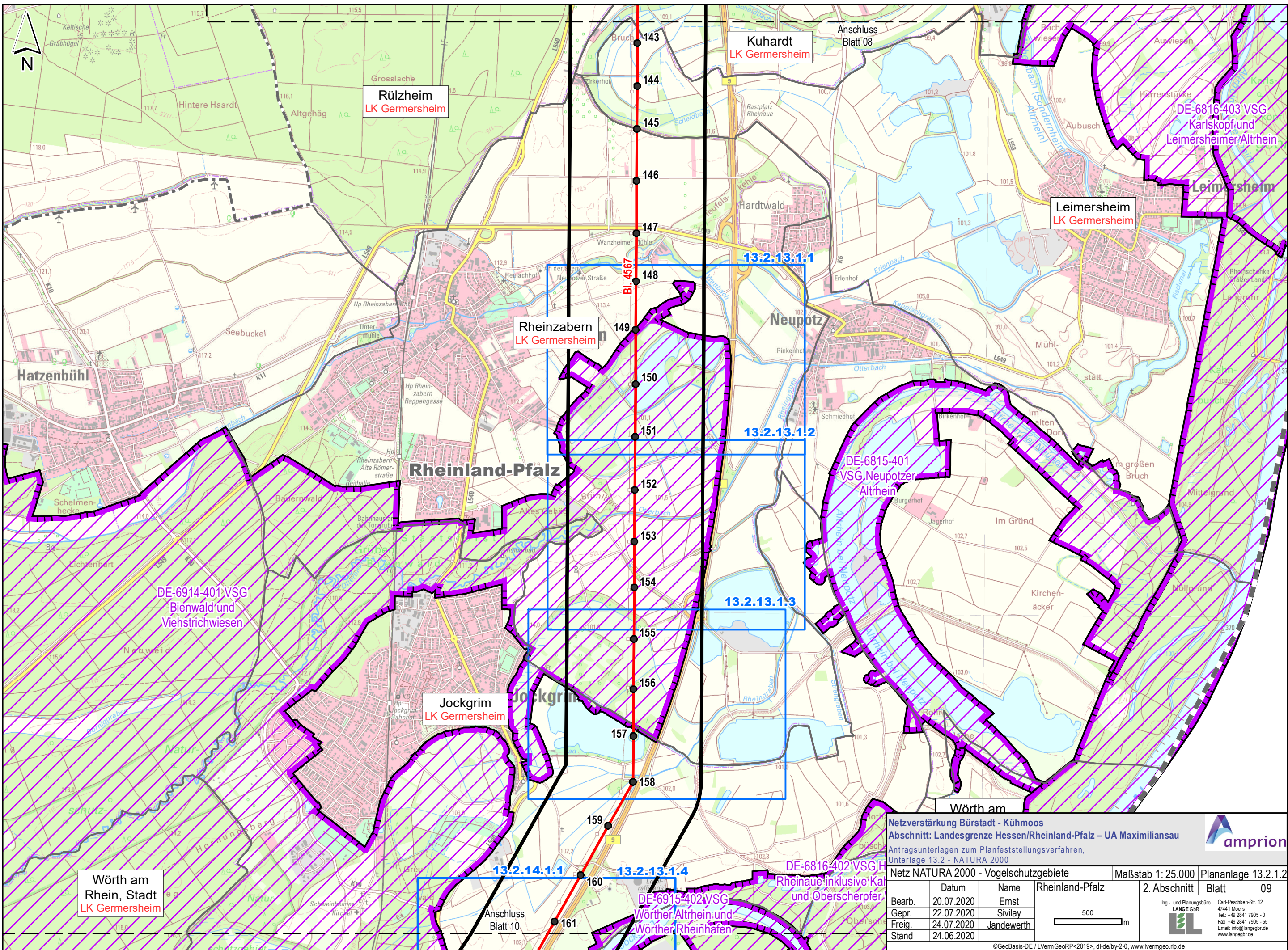

amprion

Netzverstärkung Büstadt - Kühmoos
 Abschnitt: Landesgrenze Hessen/Rheinland-Pfalz – UA Maximiliansau
 Antragsunterlagen zum Planfeststellungsverfahren,
 Unterlage 13.2 - NATURA 2000

Netz NATURA 2000 - Vogelschutzgebiete		Maßstab 1: 25.000	Plananlage 13.2.1.2	
Datum	Name	Rheinland-Pfalz	2. Abschnitt	Blatt 09
Bearb.	20.07.2020	Ernst		
Gepr.	22.07.2020	Sivilay		
Freig.	24.07.2020	Jandwerth		
Stand	24.06.2020			

Ing.- und Planungsbüro
LANGE GbR
 Carl-Peschken-Str. 12
 47441 Moers
 Tel.: +49 2841 7905-0
 Fax: +49 2841 7905-55
 Email: info@langegb.de
 www.langegb.de

©GeoBasis-DE / LVermGeoRP<2019>, dl-de/by-2.0, www.lvermgeo.rlp.de
 J:\Arcgis\Projekte\daxbu\layout\PFV\RP13_2_NATURA2000\DAXBU_RP_PfV_13_2_1_2_NetzNatura_VSG.mxd

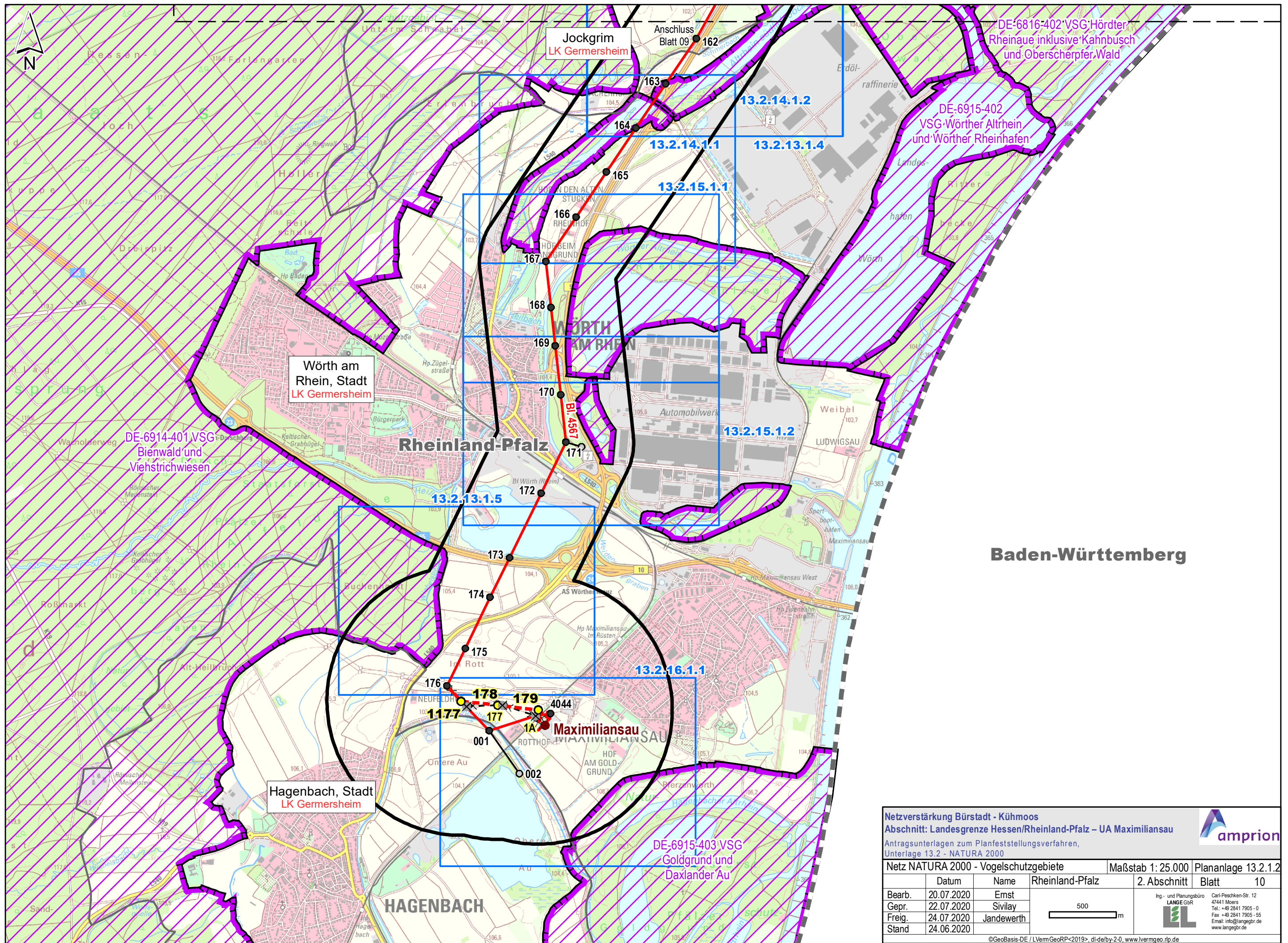

Netzverstärkung Bürstadt - Kühmoos
Abschnitt: Landesgrenze Hessen/Rheinland-Pfalz – UA Maximiliansau
 Antragsunterlagen zum Planfeststellungsverfahren,
 Unterlage 13.2 - NATURA 2000

Netz NATURA 2000 - Vogelschutzgebiete | Maßstab 1: 25.000 | Plananlage 13.2.1.2

	Datum	Name	Rheinland-Pfalz	2. Abschnitt	Blatt
Bearb.	20.07.2020	Ernst			10
Gepr.	22.07.2020	Sivilay			
Freig.	24.07.2020	Jandewerth			
Stand	24.06.2020				

Ing.- und Planungsbüro
LANGE GbR
 Carl-Peschken-Str. 12
 47441 Moers
 Tel.: +49 2841 7905-0
 Fax: +49 2841 7905-55
 Email: info@langegb.de
 www.langegb.de

©GeoBasis-DE / LVermGeoRP<2019>, dl-de/by-2.0, www.lvermgeo.rlp.de
 J:\Arcgis\Projekte\daxbu\layout\PFV\RP13_2_NATURA2000\DAXBU_RP_PfV_13_2_1_2_NetzNatura_VSG.mxd