

Worms, Stadt
kreisfreie
Stadt Worms

Bobenheim-Roxheim
Rhein-Pfalz-Kreis

Beindersheim
Rhein-Pfalz-Kreis

Frankenthal
(Pfalz), Stadt
kreisfreie Stadt
Frankenthal (Pfalz)

Frankenthal (Pfalz), Stadt
kreisfreie Stadt Frankenthal (Pfalz)

Hessen

Lampertheim,
Stadt
LK Bergstraße

Baden-Württemberg

Netzverstärkung Bürstadt - Kühmoos
 Abschnitt: Landesgrenze Hessen/Rheinland-Pfalz – UA Maximiliansau
 Antragsunterlagen zum Planfeststellungsverfahren,
 Unterlage 13.2 - NATURA 2000

Netz NATURA 2000 - FFH-Gebiete

Datum	Name	Rheinland-Pfalz	Maßstab 1: 25.000	Plananlage 13.2.1.1
Bearb.	20.07.2020	Ernst	2. Abschnitt	Blatt 01
Gepr.	22.07.2020	Sivilay		
Freig.	24.07.2020	Jandewerth		
Stand	24.06.2020			

Ing- und Planungsbüro
LANGE GbR
 Carl-Peschken-Str. 12
 47441 Moers
 Tel.: +49 2841 7905-0
 Fax: +49 2841 7905-55
 Email: info@langegbt.de
 www.langegbt.de

©GeoBasis-DE / LVermGeoRP<2019>, dl-de/by-2.0, www.lvermgeo.rlp.de
 J:\Arcgis\Projekte\daxbu\layout\PFV\RP13_2_NATURA2000\DAXBU_RP_PfV_13_2_1_1_NetzNatura_FFH.mxd

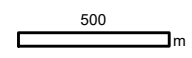

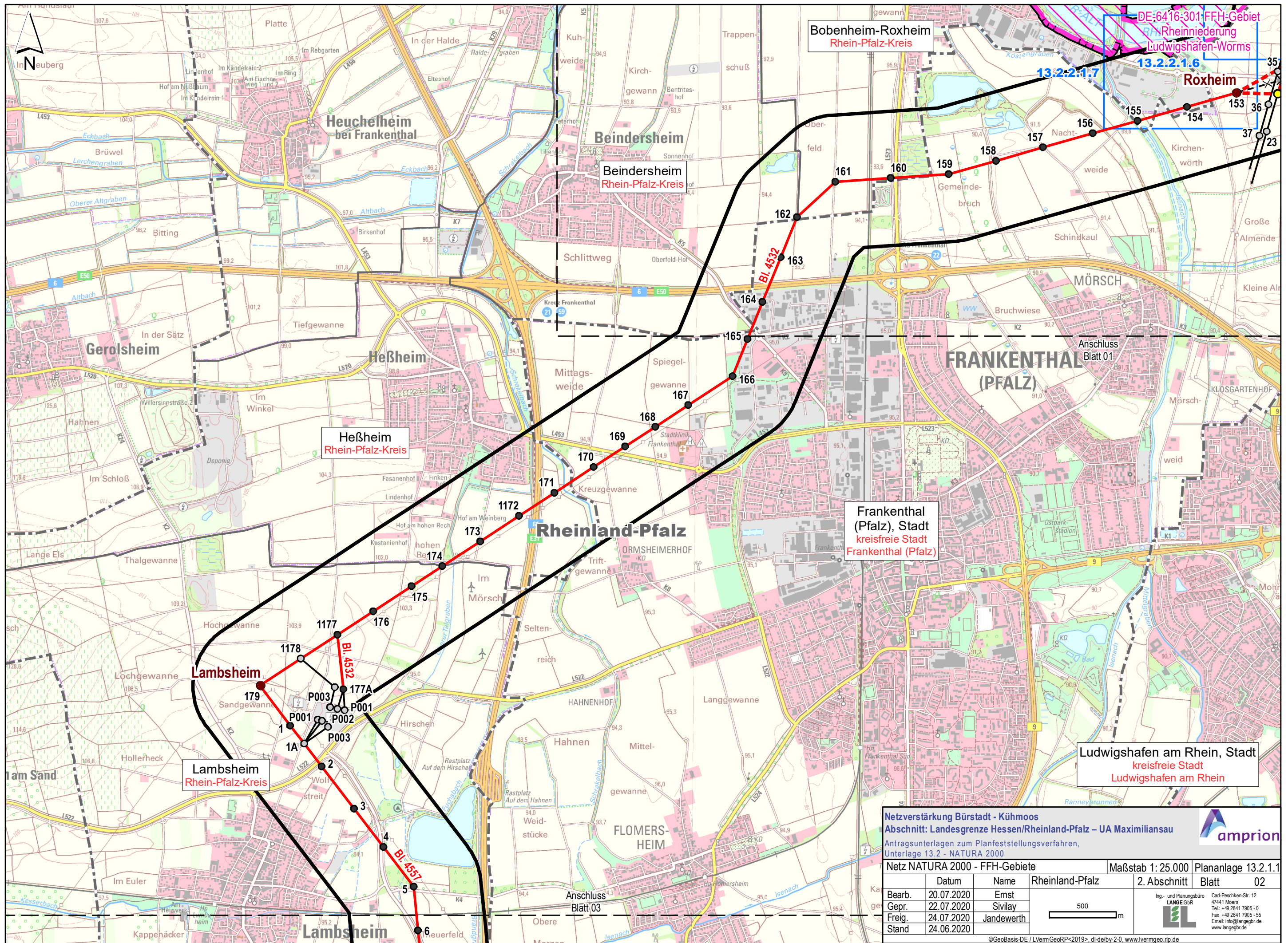

Bobenheim-Roxheim
Rhein-Pfalz-Kreis

Beindersheim
Rhein-Pfalz-Kreis

Heuchelheim
bei Frankenthal

Heßheim
Rhein-Pfalz-Kreis

Lambsheim
Rhein-Pfalz-Kreis

Frankenthal
(Pfalz), Stadt
kreisfreie Stadt
Frankenthal (Pfalz)

Ludwigshafen am Rhein, Stadt
kreisfreie Stadt
Ludwigshafen am Rhein

Netzverstärkung Bürstadt - Kühmoos
Abschnitt: Landesgrenze Hessen/Rheinland-Pfalz – UA Maximiliansau
 Antragsunterlagen zum Planfeststellungsverfahren,
 Unterlage 13.2 - NATURA 2000

Netz NATURA 2000 - FFH-Gebiete

Datum	Name	Rheinland-Pfalz	Maßstab 1: 25.000	Plananlage 13.2.1.1
Bearb.	20.07.2020	Ernst		2. Abschnitt Blatt 02
Gepr.	22.07.2020	Sivilay		
Freig.	24.07.2020	Jandewerth		
Stand	24.06.2020			

Ing- und Planungsbüro
LANGE GBR

 Carl-Peschken-Str. 12
 47441 Moers
 Tel.: +49 2841 7905-0
 Fax: +49 2841 7905-55
 Email: info@langebr.de
 www.langebr.de

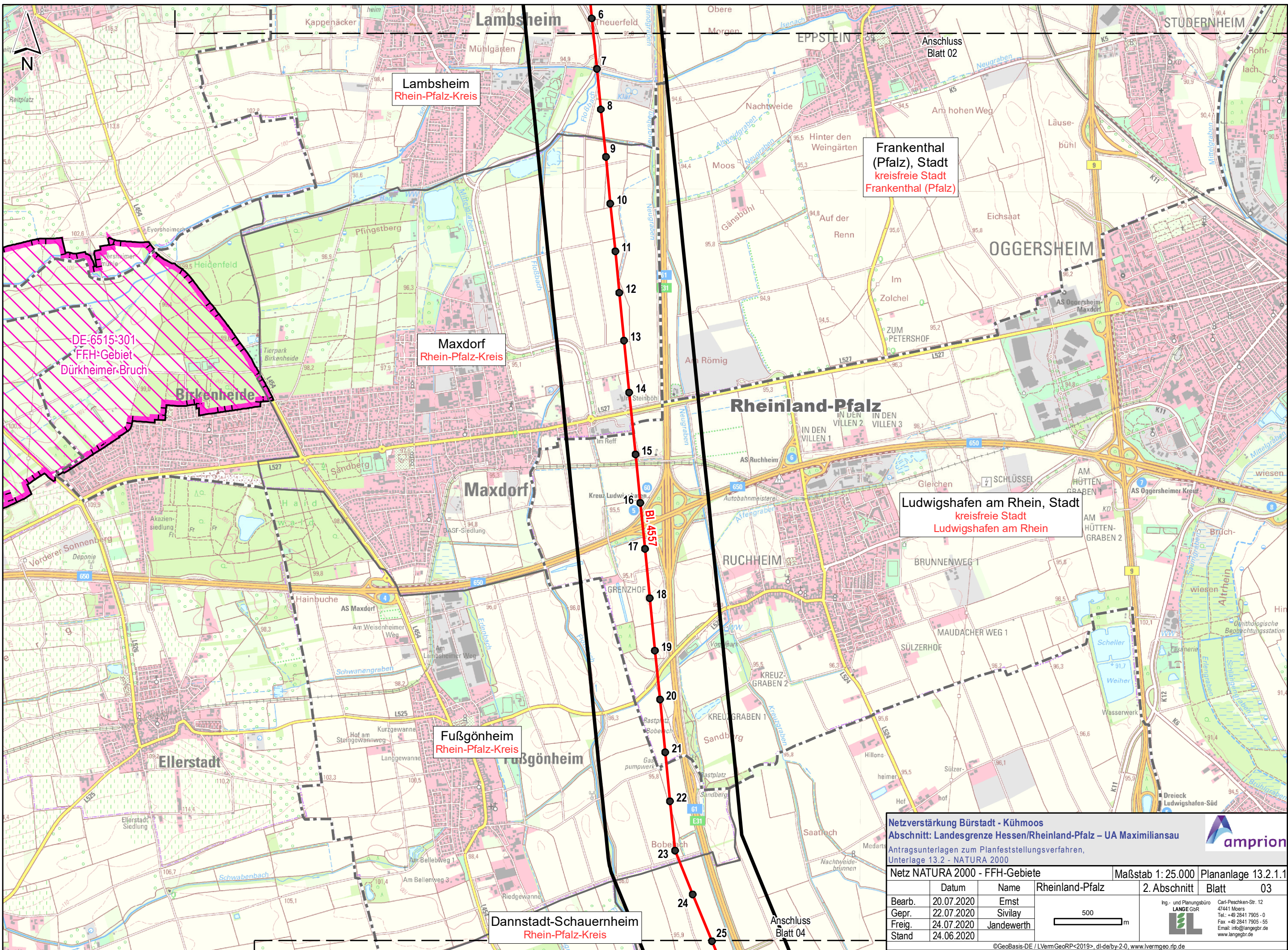

Frankenthal (Pfalz), Stadt
kreisfreie Stadt
Frankenthal (Pfalz)

Lambsheim
Rhein-Pfalz-Kreis

Maxdorf
Rhein-Pfalz-Kreis

Ludwigshafen am Rhein, Stadt
kreisfreie Stadt
Ludwigshafen am Rhein

Fußgönheim
Rhein-Pfalz-Kreis



Dannstadt-Schauernheim
Rhein-Pfalz-Kreis

DE-6515:301
FFH-Gebiet
Dürkheimer-Bruch
Birkenheide

Netzverstärkung Bürstadt - Kühmoos
Abschnitt: Landesgrenze Hessen/Rheinland-Pfalz – UA Maximiliansau
 Antragsunterlagen zum Planfeststellungsverfahren,
 Unterlage 13.2 - NATURA 2000

Netz NATURA 2000 - FFH-Gebiete

Datum	Name	Rheinland-Pfalz	Maßstab 1: 25.000	Plananlage 13.2.1.1
Bearb. 20.07.2020	Ernst		2. Abschnitt	Blatt 03
Gepr. 22.07.2020	Sivilay			
Freig. 24.07.2020	Jandewerth			
Stand 24.06.2020				

 Ing- und Planungsbüro
LANGE GbR

 Carl-Peschken-Str. 12
 47441 Moers
 Tel.: +49 2841 7905-0
 Fax: +49 2841 7905-55
 Email: info@langegb.de
 www.langegb.de

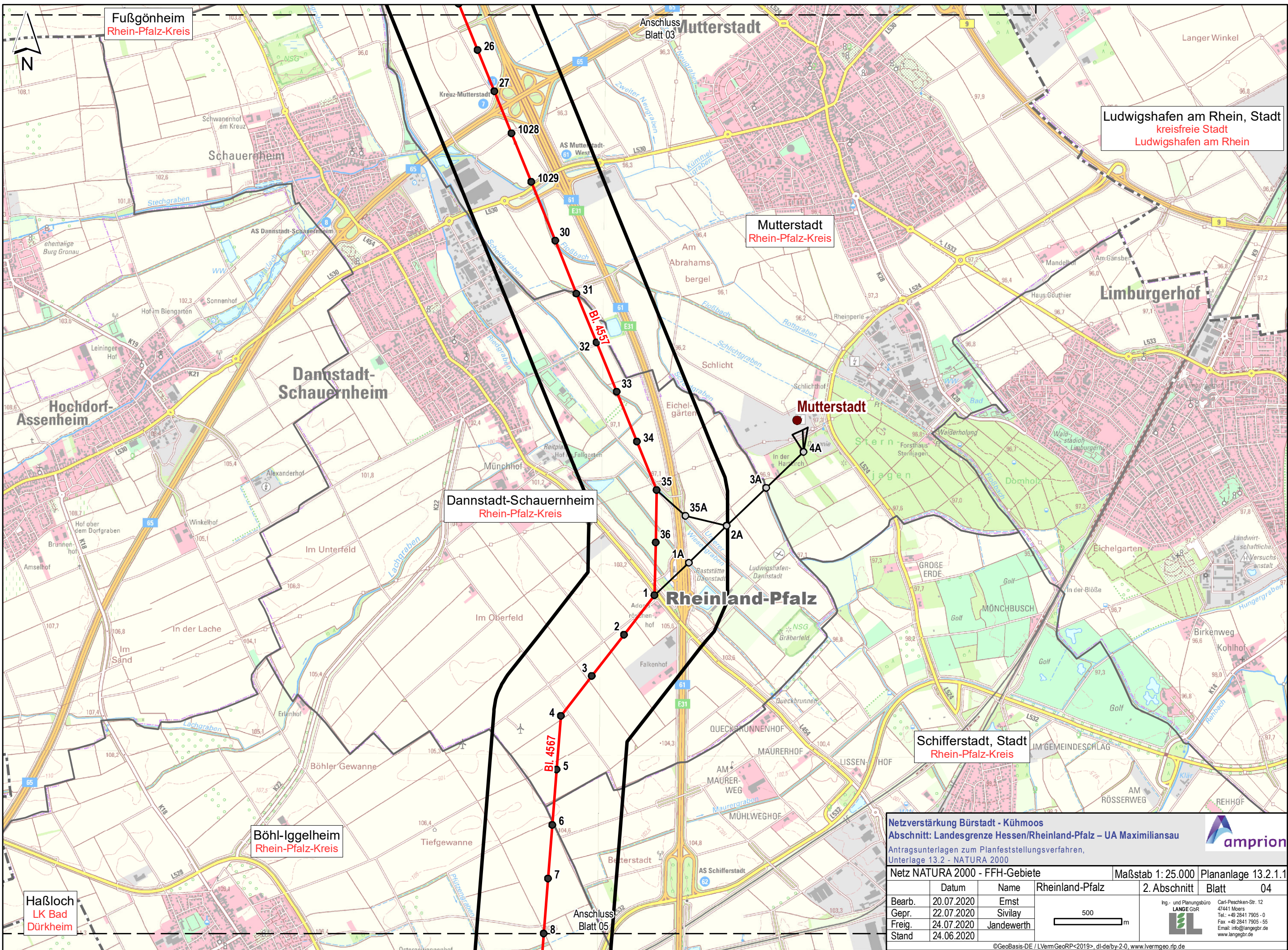
©GeoBasis-DE / LVermGeoRP<2019>, dl-de/by-2-0, www.lvermgeo.rlp.de
 J:\Arcgis\Projekte\daxbu\layout\PFV\RP13_2_NATURA2000\DAXBU_RP_PfV_13_2_1_1_NetzNatura_FFH.mxd



Fußgönheim
Rhein-Pfalz-Kreis

Ludwigshafen am Rhein, Stadt
kreisfreie Stadt
Ludwigshafen am Rhein

Mutterstadt
Rhein-Pfalz-Kreis

Dannstadt-Schauernheim
Rhein-Pfalz-Kreis

Schifferstadt, Stadt
Rhein-Pfalz-Kreis

Böhl-Iggelheim
Rhein-Pfalz-Kreis

Haßloch
LK Bad
Dürkheim

Netzverstärkung Bürstadt - Kühmoos
Abschnitt: Landesgrenze Hessen/Rheinland-Pfalz – UA Maximiliansau
 Antragsunterlagen zum Planfeststellungsverfahren,
 Unterlage 13.2 - NATURA 2000

Netz NATURA 2000 - FFH-Gebiete

Datum	Name	Rheinland-Pfalz	Maßstab 1: 25.000	Plananlage 13.2.1.1
Bearb.	20.07.2020	Ernst	2. Abschnitt	Blatt 04
Gepr.	22.07.2020	Sivilay		
Freig.	24.07.2020	Jandewerth		
Stand	24.06.2020			

Ing- und Planungsbüro
LANGE GBR
 Carl-Peschken-Str. 12
 47441 Moers
 Tel.: +49 2841 7905-0
 Fax: +49 2841 7905-55
 Email: info@langebr.de
 www.langebr.de

©GeoBasis-DE / LVermGeoRP<2019>, dl-de/by-2.0, www.lvermgeo.rlp.de
 J:\Arcgis\Projekte\daxbu\layout\PFV\RP13_2_NATURA2000\DAXBU_RP_PfV_13_2_1_1_NetzNatura_FFH.mxd

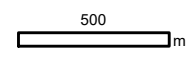

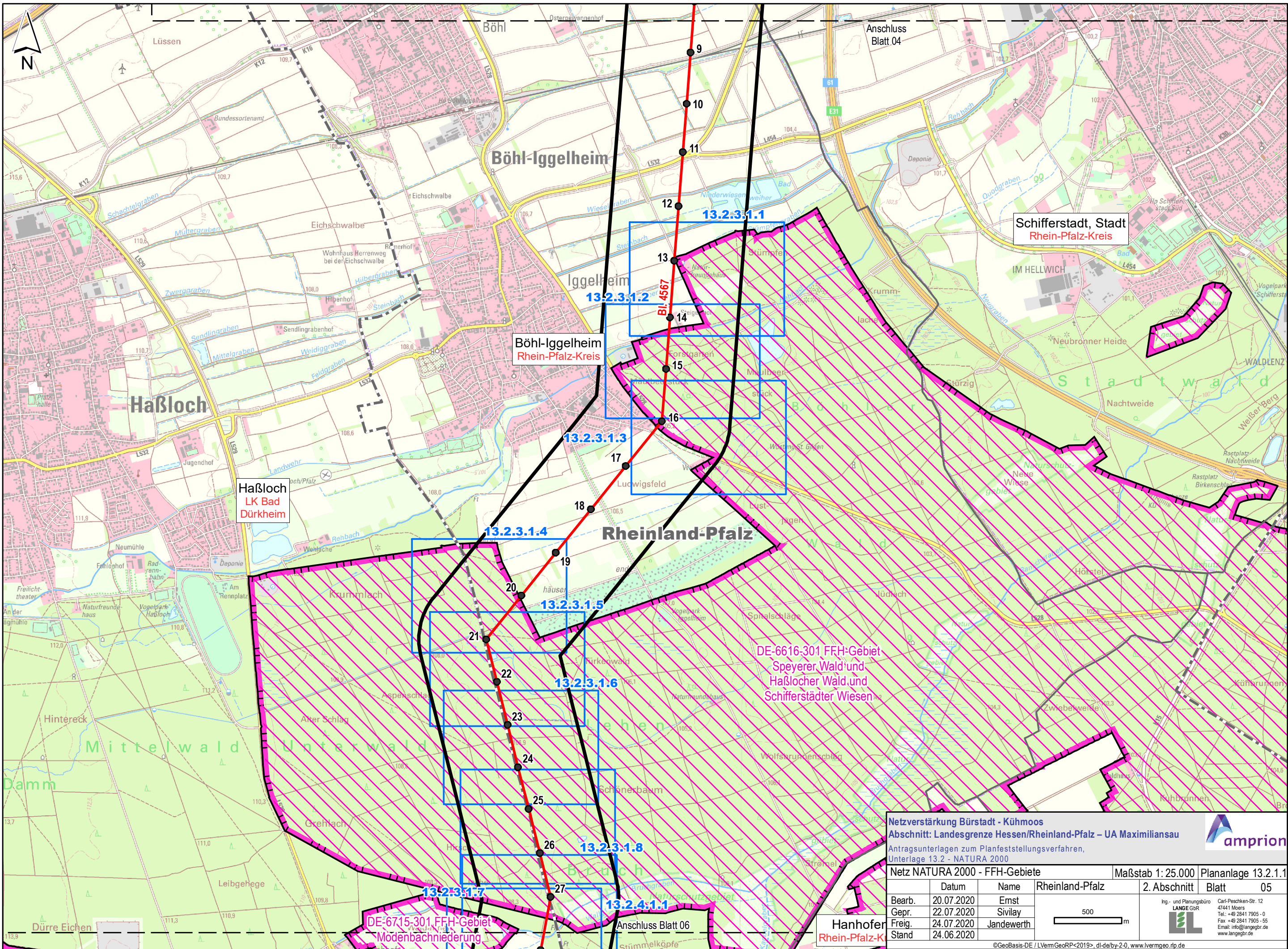

Böhlgelheim
Rhein-Pfalz-Kreis

Schifferstadt, Stadt
Rhein-Pfalz-Kreis

Haßloch
LK Bad
Dürkheim

DE-6616-301 FFH-Gebiet
Speyerer Wald und
Haßlocher Wald und
Schifferstädter Wiesen

DE-6715-301 FFH-Gebiet
Mödenbachniederung

Netzverstärkung Bürstadt - Kühmoos
Abschnitt: Landesgrenze Hessen/Rheinland-Pfalz – UA Maximiliansau
Antragsunterlagen zum Planfeststellungsverfahren,
Unterlage 13.2 - NATURA 2000

Netz NATURA 2000 - FFH-Gebiete

Datum	Name	Rheinland-Pfalz	Maßstab 1: 25.000	Plananlage 13.2.1.1
Bearb.	20.07.2020	Ernst	2. Abschnitt	Blatt 05
Gepr.	22.07.2020	Sivilay		
Freig.	24.07.2020	Jandewerth		
Stand	24.06.2020			

500 m

Ing- und Planungsbüro
LANGE GbR
Carl-Peschken-Str. 12
47441 Moers
Tel.: +49 2841 7905-0
Fax: +49 2841 7905-55
Email: info@langebr.de
www.langebr.de

amprion

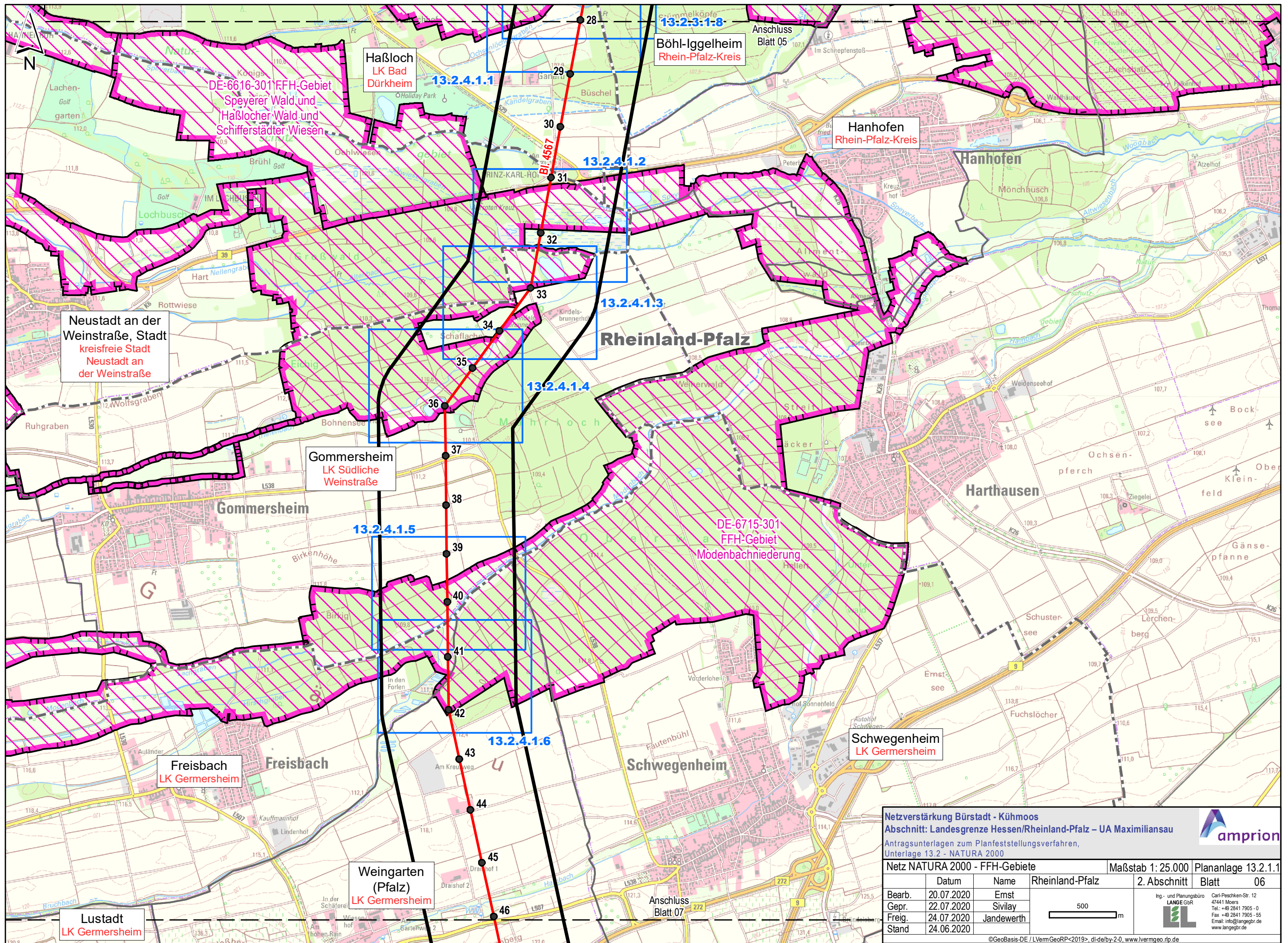

Neustadt an der Weinstraße, Stadt kreisfreie Stadt Neustadt an der Weinstraße

Haßloch LK Bad Dürkheim

Böhl-Iggelheim Rhein-Pfalz-Kreis

Hanhofen Rhein-Pfalz-Kreis

Gommersheim LK Südliche Weinstraße

Schwegenheim LK Germersheim

Freisbach LK Germersheim

Weingarten (Pfalz) LK Germersheim

Lustadt LK Germersheim

Netzverstärkung Bürstadt - Kühmoos
Abschnitt: Landesgrenze Hessen/Rheinland-Pfalz – UA Maximiliansau
 Antragsunterlagen zum Planfeststellungsverfahren,
 Unterlage 13.2 - NATURA 2000

Netz NATURA 2000 - FFH-Gebiete Maßstab 1: 25.000 Plananlage 13.2.1.1

Datum	Name	Rheinland-Pfalz	2. Abschnitt	Blatt
Bearb.	20.07.2020	Ernst		06
Gepr.	22.07.2020	Sivilay		
Freig.	24.07.2020	Jandewerth		
Stand	24.06.2020			

Ing.- und Planungsbüro LANGE GBR
 Carl-Peschken-Str. 12
 47441 Moers
 Tel.: +49 2841 7905-0
 Fax: +49 2841 7905-55
 Email: info@langebr.de
 www.langebr.de

©GeoBasis-DE / LVermGeoRP<2019>, dl-de/by-2.0, www.lvermgeo.rlp.de
 J:\Arbeits\Projekte\dxbu\layout\PFV\RP13_2_NATURA2000\DXBU_RP_PfV_13_2_1_1_NetzNatura_FFH.mxd

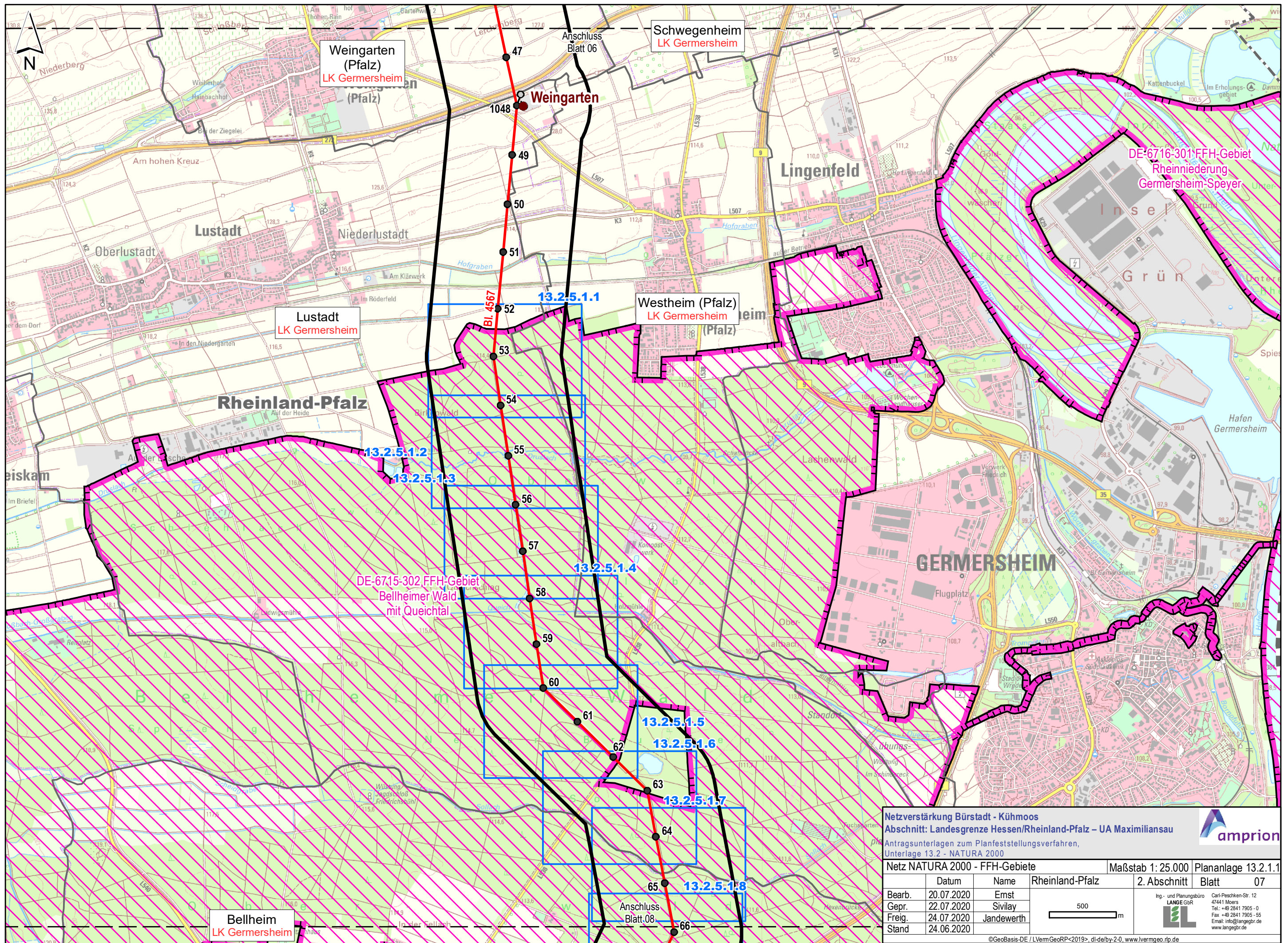

Netzverstärkung Bürstadt - Kühmoos
Abschnitt: Landesgrenze Hessen/Rheinland-Pfalz – UA Maximiliansau
 Antragsunterlagen zum Planfeststellungsverfahren,
 Unterlage 13.2 - NATURA 2000

Netz NATURA 2000 - FFH-Gebiete Maßstab 1: 25.000 Plananlage 13.2.1.1

Datum	Name	Rheinland-Pfalz	2. Abschnitt	Blatt
Bearb. 20.07.2020	Ernst			07
Gepr. 22.07.2020	Sivilay			
Freig. 24.07.2020	Jandewerth			
Stand 24.06.2020				

Ing- und Planungsbüro
LANGE GBR
 Carl-Peschken-Str. 12
 47441 Moers
 Tel: +49 2841 7905-0
 Fax: +49 2841 7905-55
 Email: info@langegb.de
 www.langegb.de

©GeoBasis-DE / LVermGeoRP<2019>, dl-de/by-2-0, www.lvermgeo.rlp.de
 J:\Arcgis\Projekte\daxbu\layout\PFV\RP13_2_NATURA2000\DAXBU_RP_PfV_13_2_1_1_NetzNatura_FFH.mxd

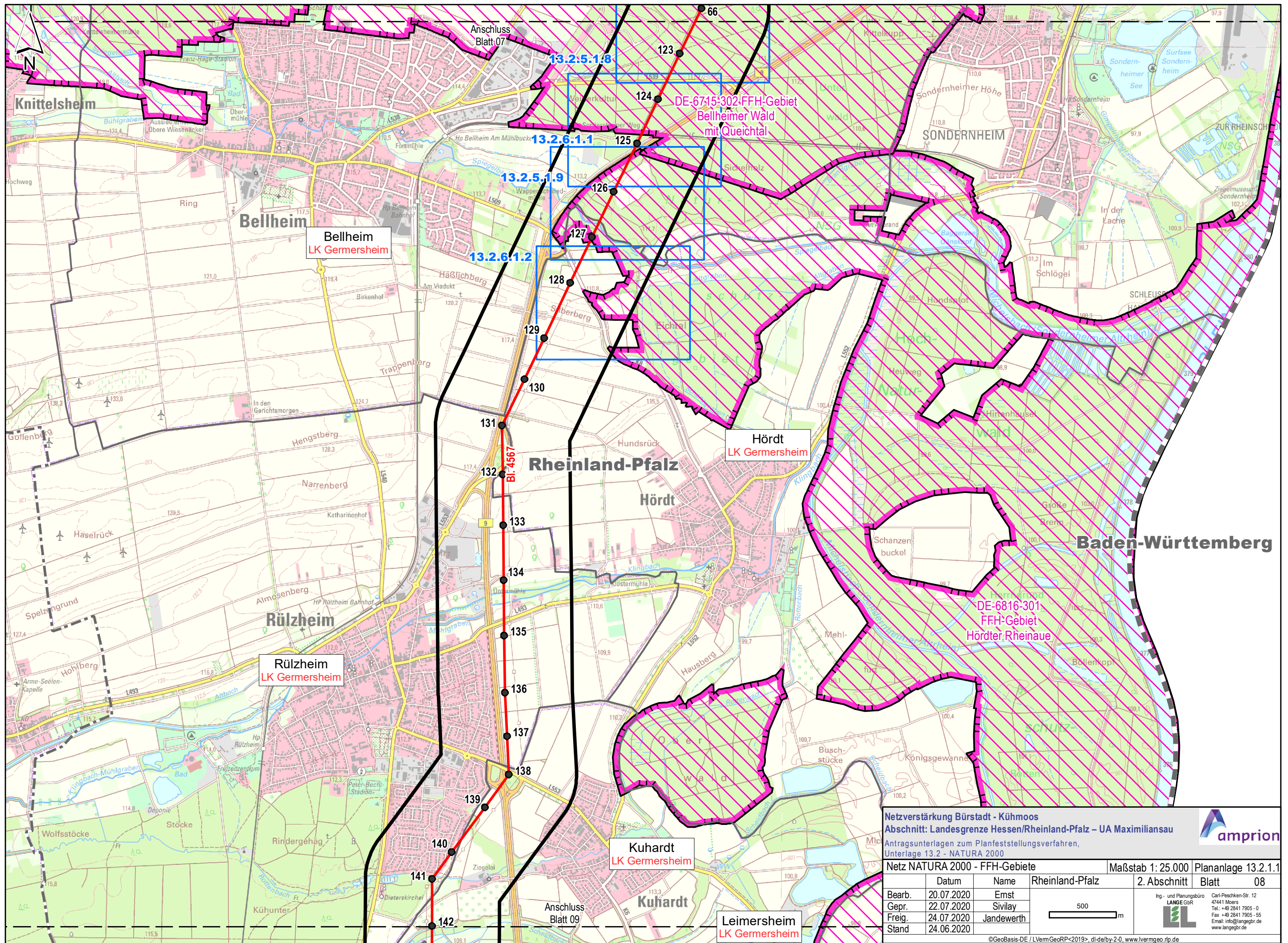

Netzverstärkung Bürstadt - Kühmoos
Abschnitt: Landesgrenze Hessen/Rheinland-Pfalz – UA Maximiliansau
 Antragsunterlagen zum Planfeststellungsverfahren,
 Unterlage 13.2 - NATURA 2000

Netz NATURA 2000 - FFH-Gebiete

Datum	Name	Rheinland-Pfalz	Maßstab 1: 25.000	Plananlage 13.2.1.1
Bearb.	20.07.2020	Ernst	2. Abschnitt	Blatt 08
Gepr.	22.07.2020	Sivilay		
Freig.	24.07.2020	Jandewerth		
Stand	24.06.2020			

Ing- und Planungsbüro
LANGE GbR
 Carl-Peschken-Str. 12
 47441 Moers
 Tel.: +49 2841 7905-0
 Fax: +49 2841 7905-55
 Email: info@langebgr.de
 www.langebgr.de

©GeoBasis-DE / LVermGeoRP<2019>, dl-de/by-2.0, www.lvermgeo.rlp.de
 J:\Arcgis\Projekte\daxbu\layout\FVF\RP13_2_NATURA2000\DAXBU_RP_PVF_13_2_1_1_NetzNatura_FFH.mxd

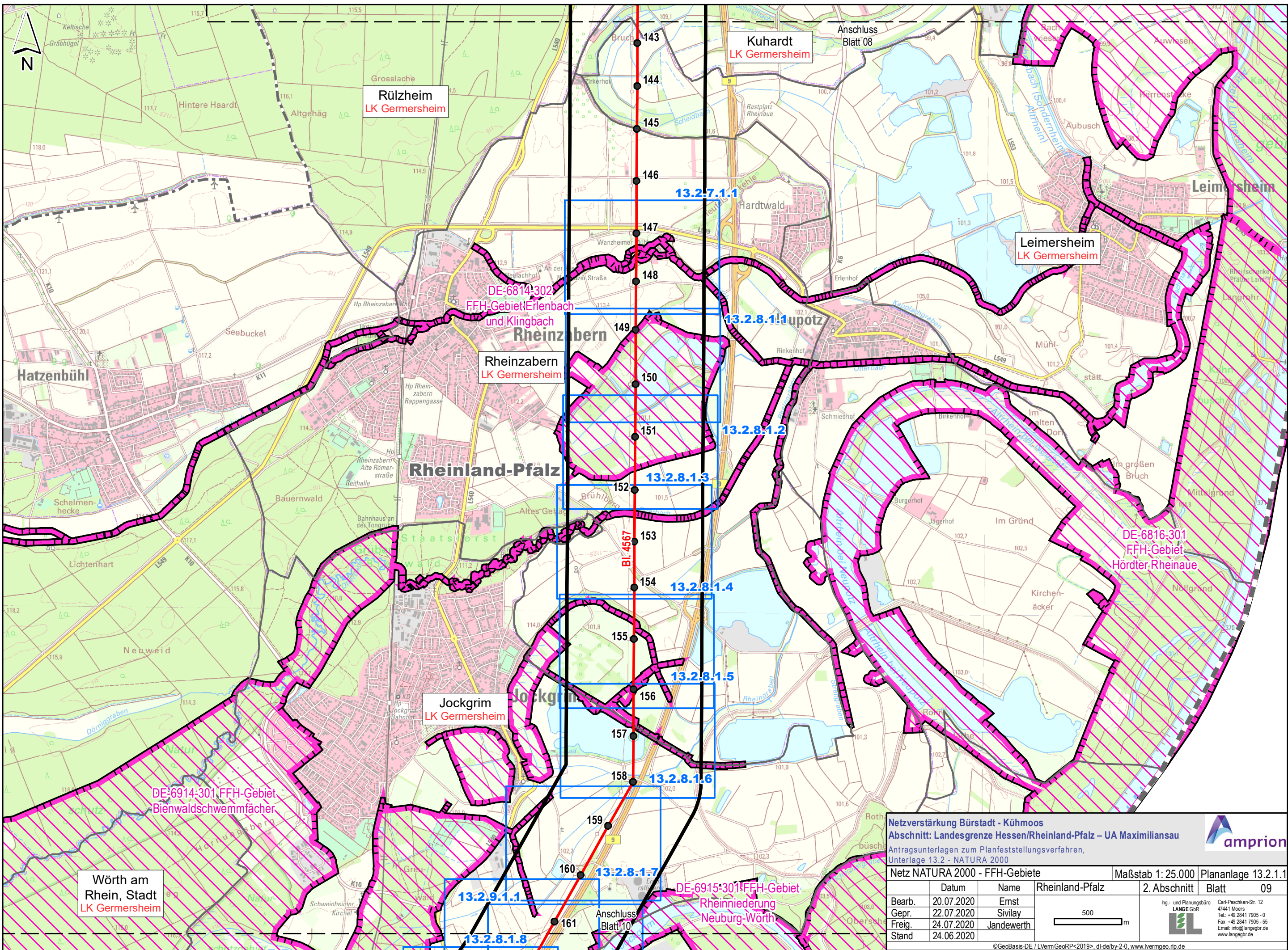

Netzverstärkung Bürstadt - Kühmoos
Abschnitt: Landesgrenze Hessen/Rheinland-Pfalz – UA Maximiliansau
 Antragsunterlagen zum Planfeststellungsverfahren,
 Unterlage 13.2 - NATURA 2000

Netz NATURA 2000 - FFH-Gebiete | Maßstab 1: 25.000 | Plananlage 13.2.1.1
 Rheinland-Pfalz | 2. Abschnitt | Blatt 09

Bearb.	Datum	Name	Rheinland-Pfalz
Gepr.	20.07.2020	Ernst	
Freig.	22.07.2020	Sivilay	
Stand	24.07.2020	Jandewerth	

Ing.- und Planungsbüro
LANGE GbR
 Carl-Peschken-Str. 12
 47441 Moers
 Tel.: +49 2841 7905-0
 Fax: +49 2841 7905-55
 Email: info@langebr.de
 www.langebr.de

©GeoBasis-DE / LVermGeoRP<2019>, dl-de/by-2.0, www.lvermgeo.rlp.de
 J:\Arcgis\Projekte\daxbu\layout\FVF\RP13_2_NATURA2000\DAXBU_RP_PVF_13_2_1_1_NetzNatura_FFH.mxd

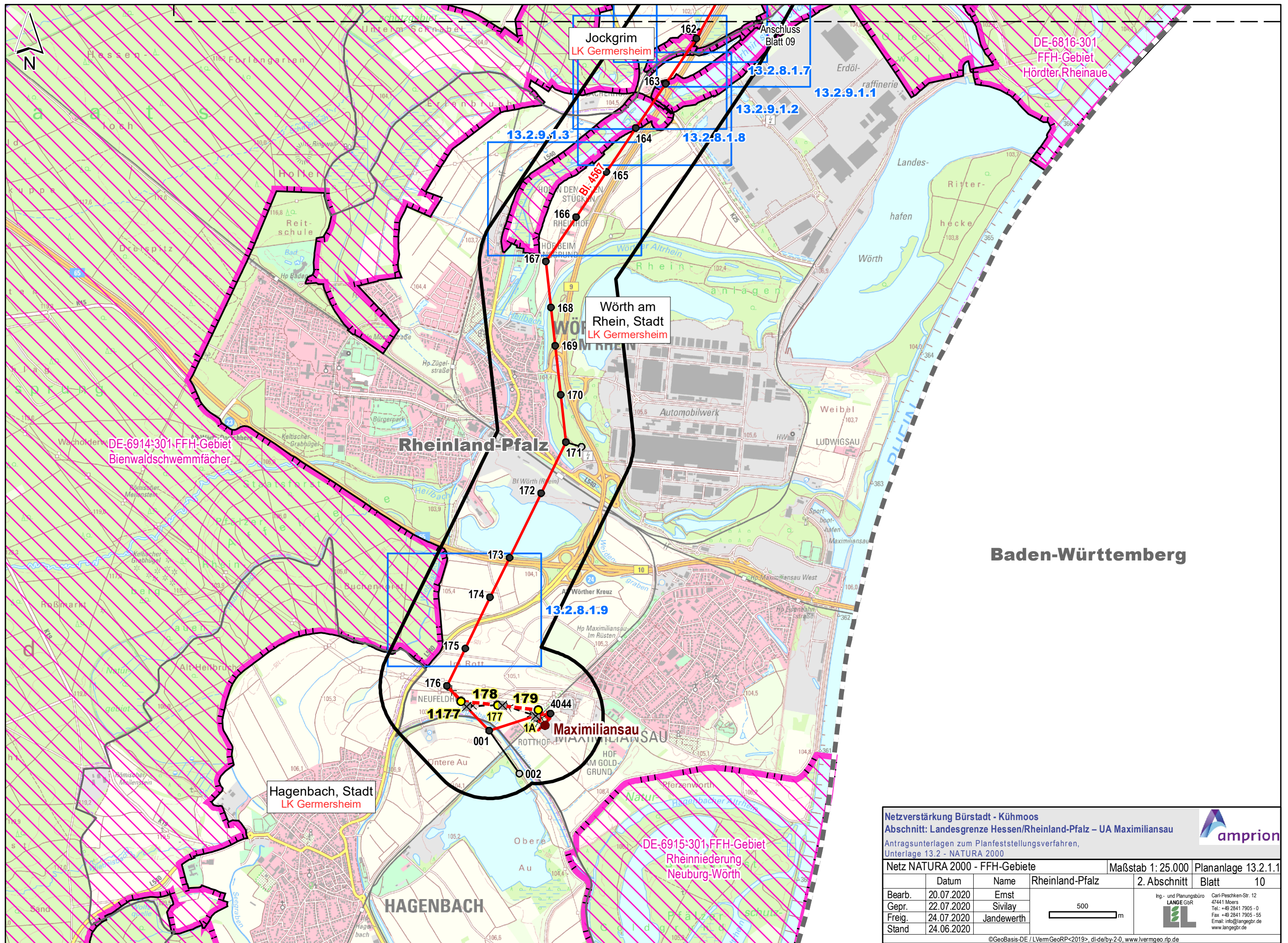

Jockgrim
LK Germersheim

Wörth am Rhein, Stadt
LK Germersheim

Hagenbach, Stadt
LK Germersheim

DE-6816-301
FFH-Gebiet
Hördter Rheinaue

DE-6914-301 FFH-Gebiet
Bienwaldschwemmfächer

DE-6915-301 FFH-Gebiet
Rheinniederung
Neuburg-Wörth

Baden-Württemberg

Netzverstärkung Bürstadt - Kühmoos
Abschnitt: Landesgrenze Hessen/Rheinland-Pfalz – UA Maximiliansau
 Antragsunterlagen zum Planfeststellungsverfahren,
 Unterlage 13.2 - NATURA 2000

Netz NATURA 2000 - FFH-Gebiete | Maßstab 1: 25.000 | Plananlage 13.2.1.1

Datum	Name	Rheinland-Pfalz	2. Abschnitt	Blatt
Bearb. 20.07.2020	Ernst			10
Gepr. 22.07.2020	Sivilay			
Freig. 24.07.2020	Jandewerth			
Stand 24.06.2020				

Ing.- und Planungsbüro
LANGE GbR
 Carl-Peschken-Str. 12
 47441 Moers
 Tel.: +49 2841 7905-0
 Fax: +49 2841 7905-55
 Email: info@langegr.de
 www.langegr.de

©GeoBasis-DE / LVermGeoRP<2019>, dl-de/by-2.0, www.lvermgeo.rlp.de
 J:\Arcgis\Projekte\daxbu\layout\FVF\RP13_2_NATURA2000\DAXBU_RP_PFV_13_2_1_1_NetzNatura_FFH.mxd

