

13.2.15 Bestandskarte Vogelschutzgebiet Hördter Rheinaue inklusive Kahnbusch und Oberscherpfer Wald (DE-6816-402)

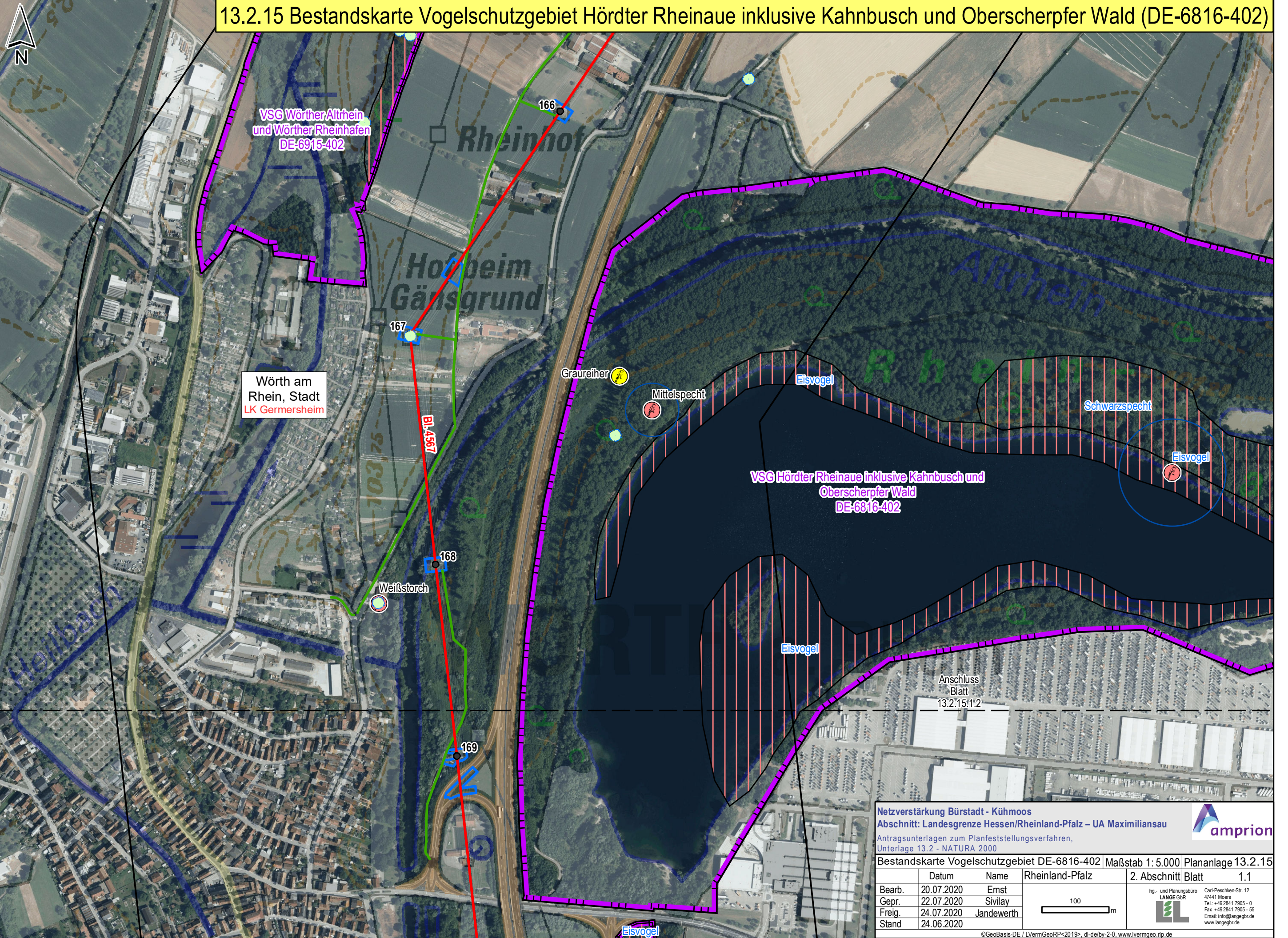

Netzverstärkung Bürstadt - Kühmoos
 Abschnitt: Landesgrenze Hessen/Rheinland-Pfalz – UA Maximiliansau
 Antragsunterlagen zum Planfeststellungsverfahren,
 Unterlage 13.2 - NATURA 2000

Bestandskarte Vogelschutzgebiet DE-6816-402 | Maßstab 1: 5.000 | Plananlage 13.2.15

Datum	Name	Rheinland-Pfalz	2. Abschnitt	Blatt	1.1
Bearb. 20.07.2020	Ernst				
Gepr. 22.07.2020	Sivilay				
Freig. 24.07.2020	Jandewerth				
Stand 24.06.2020					

Ing.- und Planungsbüro
LANGE GbR
 Carl-Peschken-Str. 12
 47441 Moers
 Tel.: +49 2841 7905 - 0
 Fax: +49 2841 7905 - 55
 Email: info@angebr.de
 www.langebr.de

©GeoBasis-DE / LVermGeoRP<2019>, dl-de/by-2-0, www.lvermgeo.rlp.de
 J:\Arcgis\Projekte\daxbu\layout\PFV\RP13_2_NATURA2000\DAXBU_RP_PFV_13_2_x_1_VSG_Bestand.mxd

13.2.15 Bestandskarte Vogelschutzgebiet Hördter Rheinaue inklusive Kahnbusch und Oberscherpfer Wald (DE-6816-402)

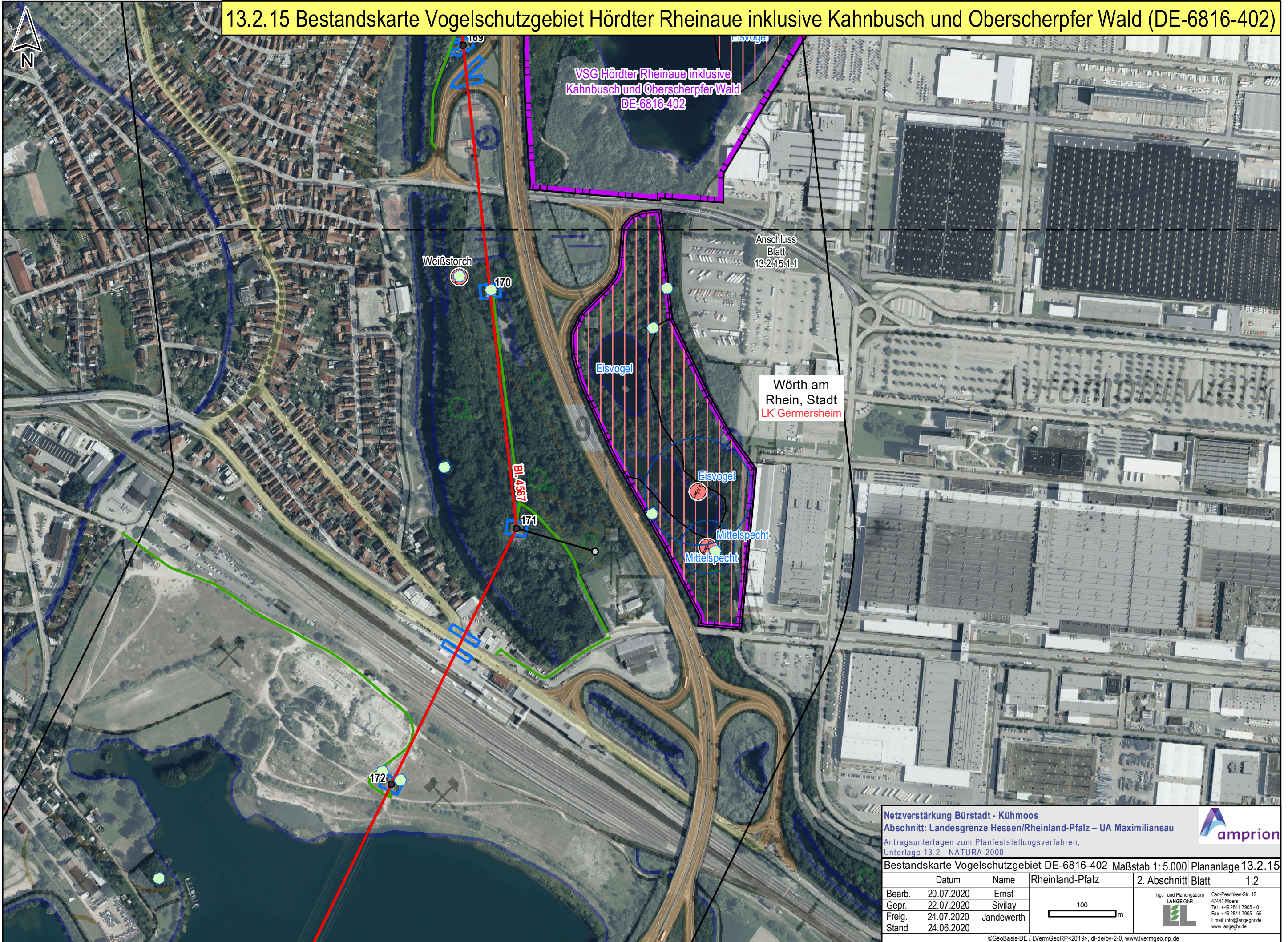

Anschluss
Blatt
13.2.15.1.1

Wörth am
Rhein, Stadt
LK Germersheim

Bl. 4967

Netzverstärkung Bürstadt - Kühmoos
Abschnitt: Landesgrenze Hessen/Rheinland-Pfalz – UA Maximiliansau
 Antragsunterlagen zum Planfeststellungsverfahren,
 Unterlage 13.2 - NATURA 2000

Bestandskarte Vogelschutzgebiet DE-6816-402 | Maßstab 1: 5.000 | Plananlage 13.2.15

	Datum	Name	Rheinland-Pfalz	2. Abschnitt	Blatt	1.2
Bearb.	20.07.2020	Ernst				
Gepr.	22.07.2020	Sivilay				
Freig.	24.07.2020	Jandewerth				
Stand	24.06.2020					

100 m

Ing.- und Planungsbüro
LANGE GbR
 Carl-Peschken-Str. 12
 47441 Moers
 Tel.: +49 2841 7905 - 0
 Fax: +49 2841 7905 - 55
 Email: info@angebgr.de
 www.langebgr.de

©GeoBasis-DE / LVermGeoRP<2019>, dl-de/by-2-0, www.lvrmgeo.rlp.de
 J:\Arcgis\Projekte\daxbu\layout\PFV\RP13_2_NATURA2000\DAXBU_RP_PFV_13_2_x_1_VSG_Bestand.mxd

