

13.2.12 Bestandskarte Vogelschutzgebiet Offenbacher Wald, Bellheimer Wald und Queichwiesen (DE-6715-401)

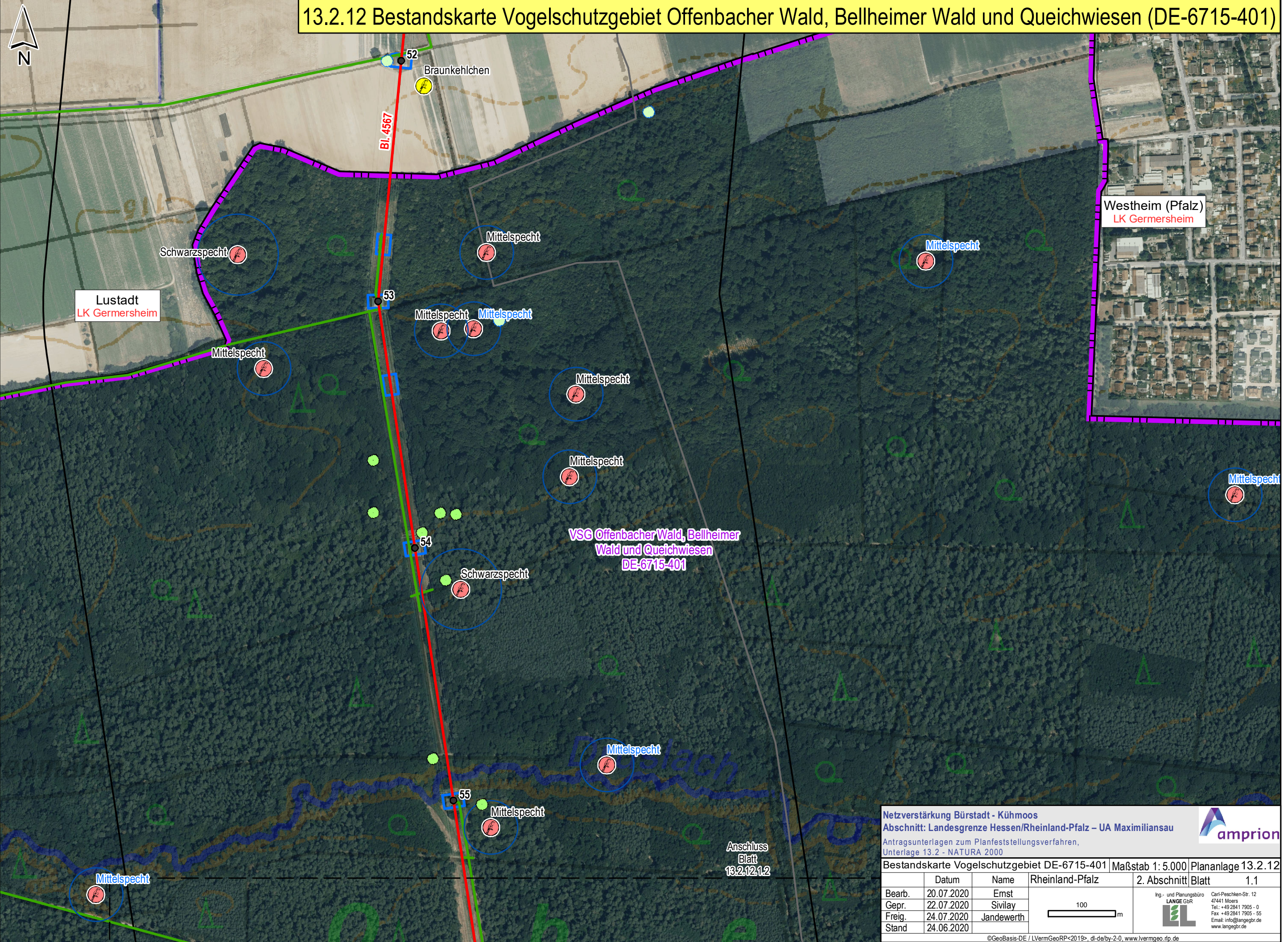

Lustadt
LK Germersheim

Westheim (Pfalz)
LK Germersheim

VSG Offenbacher Wald, Bellheimer
Wald und Queichwiesen
DE-6715-401

Anschluss
Blatt
13.2.12.12

Netzverstärkung Bürstadt - Kühmoos		Abschnitt: Landesgrenze Hessen/Rheinland-Pfalz – UA Maximiliansau		amprion	
Antragsunterlagen zum Planfeststellungsverfahren, Unterlage 13.2 - NATURA 2000					
Bestandskarte Vogelschutzgebiet DE-6715-401				Maßstab 1: 5.000	Plananlage 13.2.12
	Datum	Name	Rheinland-Pfalz	2. Abschnitt	Blatt 1.1
Bearb.	20.07.2020	Ernst			
Gepr.	22.07.2020	Sivilay			
Freig.	24.07.2020	Jandewerth			
Stand	24.06.2020				

100 m

Ing- und Planungsbüro
LANGE GbR
Carl-Peschken-Str. 12
47441 Moers
Tel.: +49 2841 7905 - 0
Fax: +49 2841 7905 - 55
Email: info@angebgr.de
www.langebgr.de

©GeoBasis-DE / LVermGeoRP<2019>, dl-de/by-2-0, www.lvrmgeo.rlp.de
J:\Arcgis\Projekte\daxbu\layout\PFV\RP13_2_NATURA2000\DAXBU_RP_PFV_13_2_x_1_VSG_Bestand.mxd

13.2.12 Bestandskarte Vogelschutzgebiet Offenbacher Wald, Bellheimer Wald und Queichwiesen (DE-6715-401)

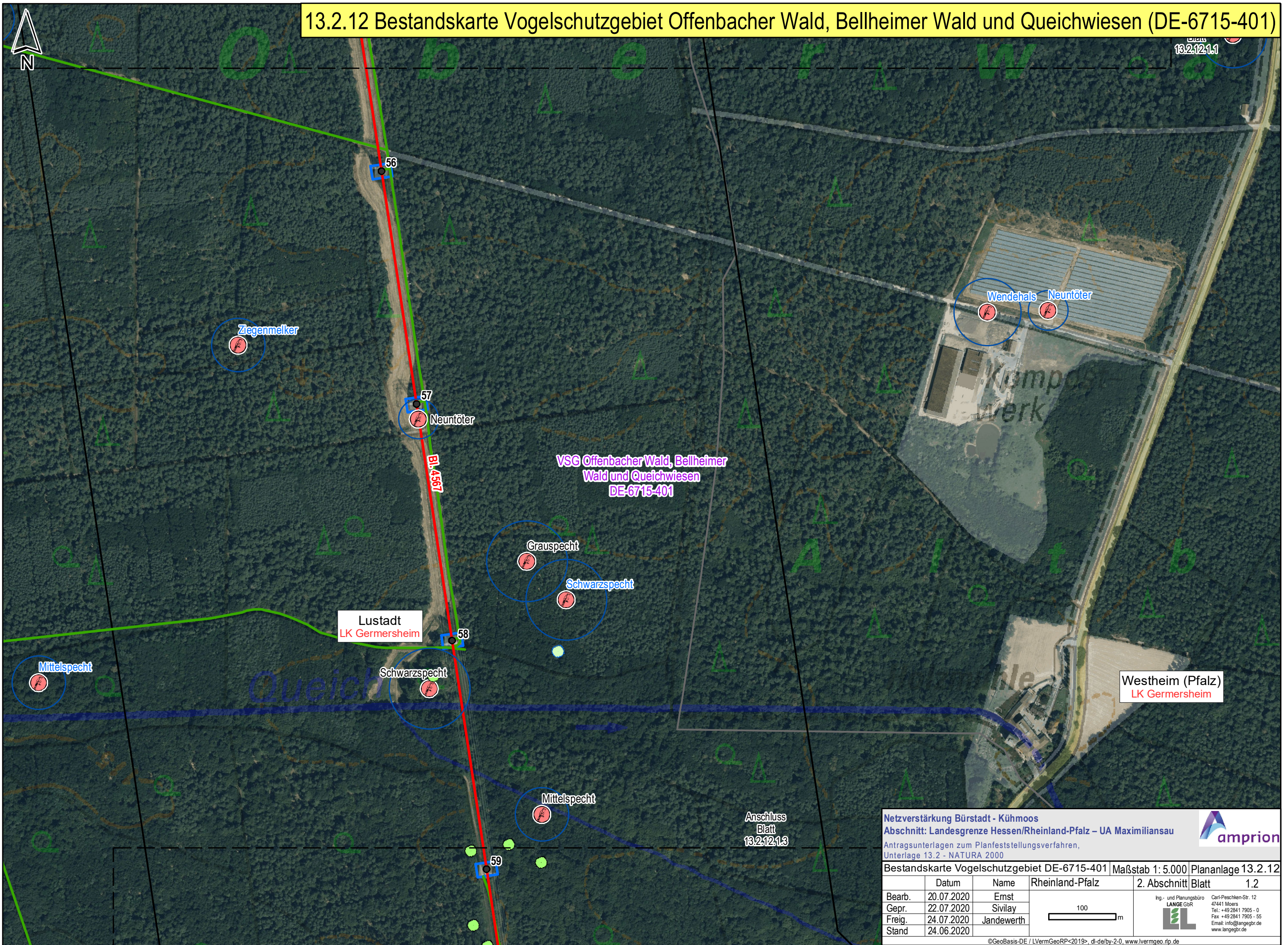

Lustadt
LK Germersheim

Westheim (Pfalz)
LK Germersheim

VSG Offenbacher Wald, Bellheimer
Wald und Queichwiesen
DE-6715-401

Netzverstärkung Bürstadt - Kühmoos
Abschnitt: Landesgrenze Hessen/Rheinland-Pfalz – UA Maximiliansau
Antragsunterlagen zum Planfeststellungsverfahren,
Unterlage 13.2 - NATURA 2000

Bestandskarte Vogelschutzgebiet DE-6715-401 | Maßstab 1: 5.000 | Plananlage 13.2.12

	Datum	Name	Rheinland-Pfalz	2. Abschnitt	Blatt	1.2
Bearb.	20.07.2020	Ernst				
Gepr.	22.07.2020	Sivilay				
Freig.	24.07.2020	Jandewerth				
Stand	24.06.2020					

Ing.- und Planungsbüro
LANGE GbR
Carl-Peschken-Str. 12
47441 Moers
Tel.: +49 2841 7905 - 0
Fax: +49 2841 7905 - 55
Email: info@angebgr.de
www.langebgr.de

©GeoBasis-DE / LVermGeoRP<2019>, dl-de/by-2-0, www.lvermgeo.rlp.de
J:\Arcgis\Projekte\daxbu\layout\PFV\RP13_2_NATURA2000\DAXBU_RP_PFV_13_2_x_1_VSG_Bestand.mxd

Anschluss
Blatt
13.2.12.13

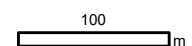

13.2.12 Bestandskarte Vogelschutzgebiet Offenbacher Wald, Bellheimer Wald und Queichwiesen (DE-6715-401)



Anschluss
Blatt
13.2.12.12

Westheim (Pfalz)
LK Germersheim

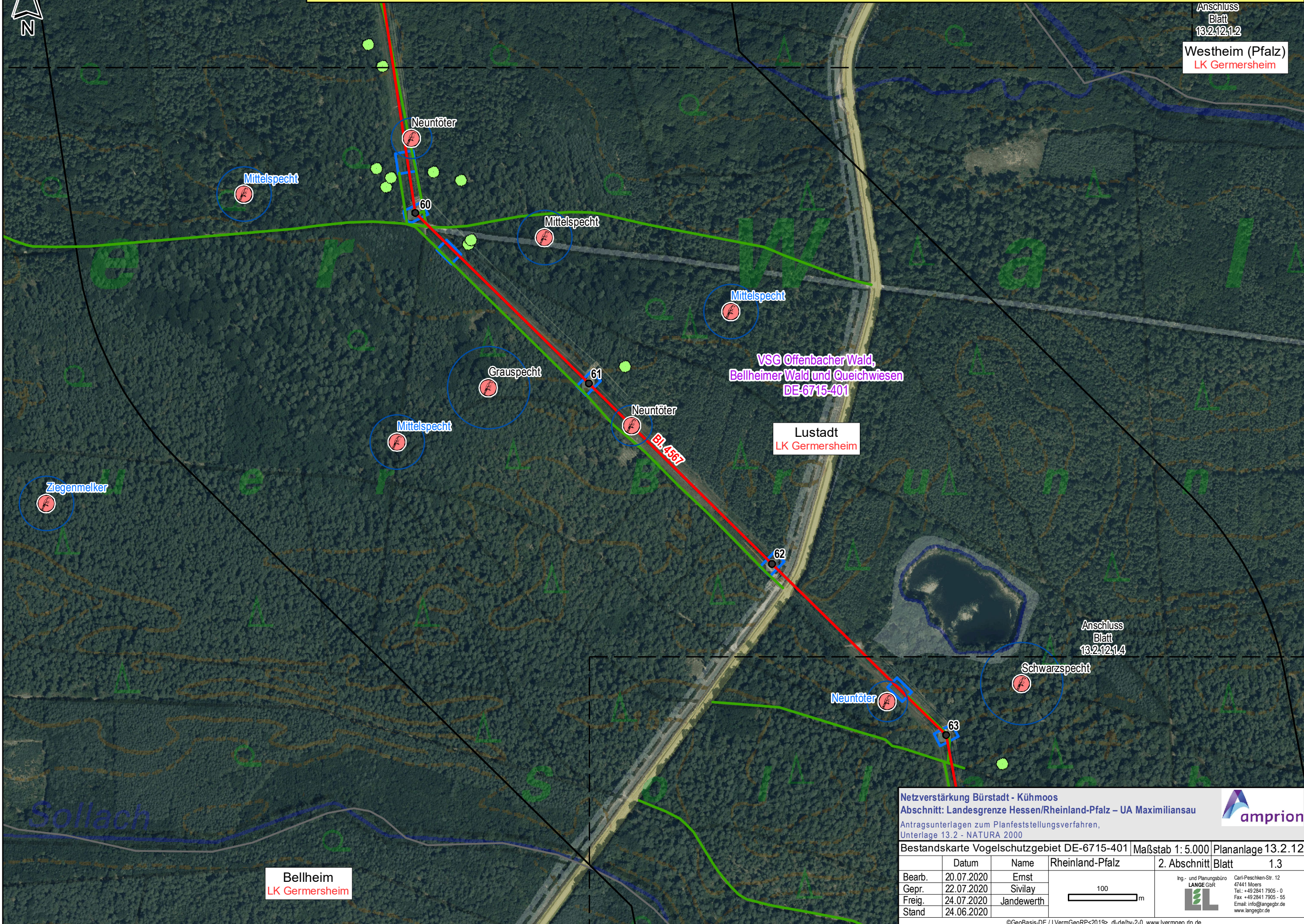

VSG Offenbacher Wald,
Bellheimer Wald und Queichwiesen
DE-6715-401

Lustadt
LK Germersheim

Anschluss
Blatt
13.2.12.14

Bellheim
LK Germersheim

Netzverstärkung Bürstadt - Kühmoos
Abschnitt: Landesgrenze Hessen/Rheinland-Pfalz – UA Maximiliansau
Antragsunterlagen zum Planfeststellungsverfahren,
Unterlage 13.2 - NATURA 2000



Bestandskarte Vogelschutzgebiet DE-6715-401 | Maßstab 1: 5.000 | Plananlage 13.2.12

	Datum	Name	Rheinland-Pfalz	2. Abschnitt	Blatt	1.3
Bearb.	20.07.2020	Ernst				
Gepr.	22.07.2020	Sivilay				
Freig.	24.07.2020	Jandewerth				
Stand	24.06.2020					

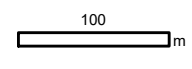

Ing.- und Planungsbüro
LANGE GbR
Carl-Peschken-Str. 12
47441 Moers
Tel.: +49 2841 7905 - 0
Fax: +49 2841 7905 - 55
Email: info@angebtr.de
www.langebtr.de

13.2.12 Bestandskarte Vogelschutzgebiet Offenbacher Wald, Bellheimer Wald und Queichwiesen (DE-6715-401)

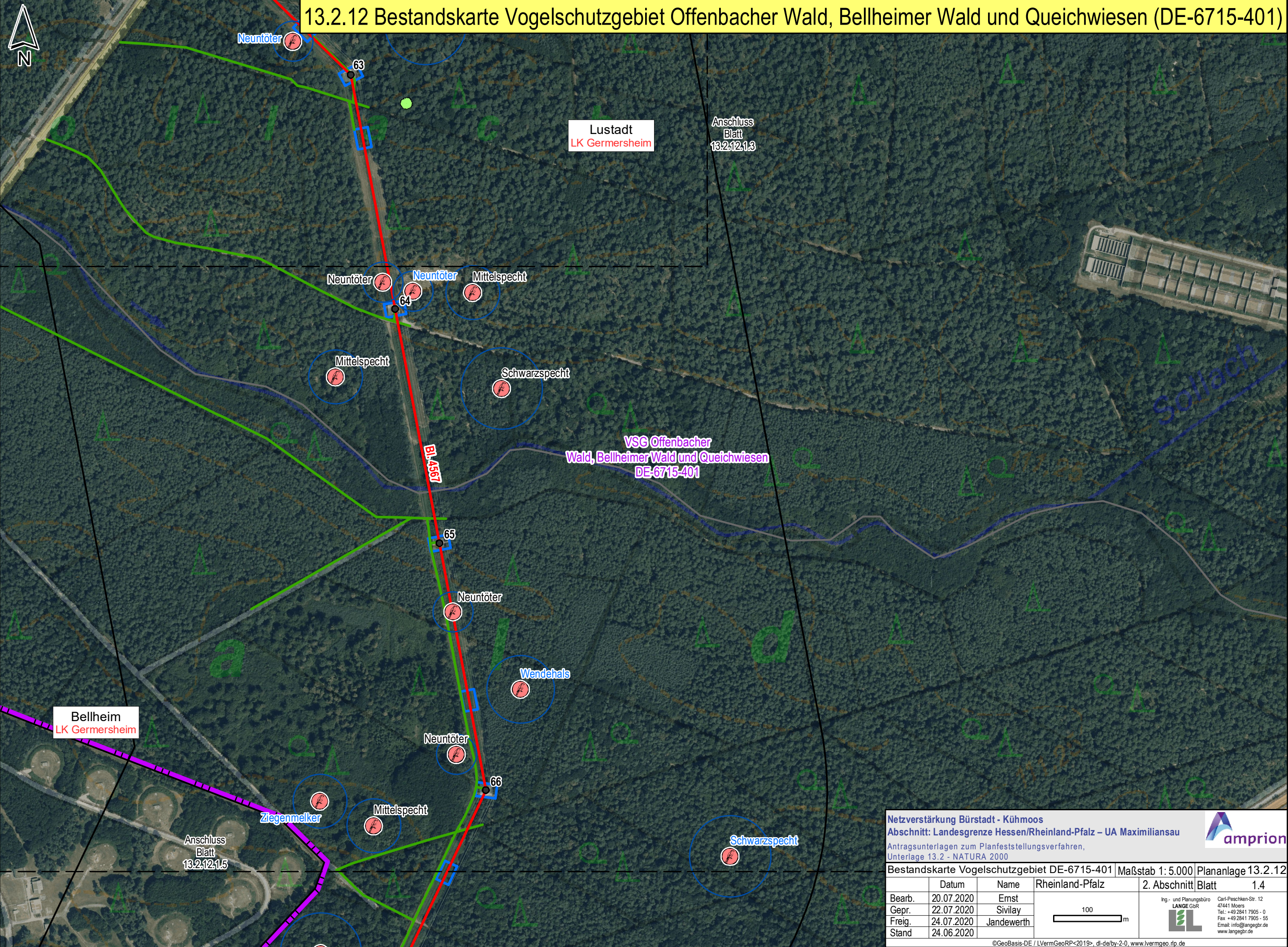

Netzverstärkung Bürstadt - Kühmoos
Abschnitt: Landesgrenze Hessen/Rheinland-Pfalz – UA Maximiliansau
 Antragsunterlagen zum Planfeststellungsverfahren,
 Unterlage 13.2 - NATURA 2000

Bestandskarte Vogelschutzgebiet DE-6715-401 | Maßstab 1: 5.000 | Plananlage 13.2.12

	Datum	Name	Rheinland-Pfalz	2. Abschnitt	Blatt	1.4
Bearb.	20.07.2020	Ernst				
Gepr.	22.07.2020	Sivilay				
Freig.	24.07.2020	Jandewerth				
Stand	24.06.2020					

©GeoBasis-DE / LVermGeoRP<2019>, dl-de/by-2-0, www.lvermgeo.rlp.de
 J:\Arcgis\Projekte\daxbu\layout\PFV\RP13_2_NATURA2000\DAXBU_RP_PFV_13_2_x_1_VSG_Bestand.mxd

13.2.12 Bestandskarte Vogelschutzgebiet Offenbacher Wald, Bellheimer Wald und Queichwiesen (DE-6715-401)

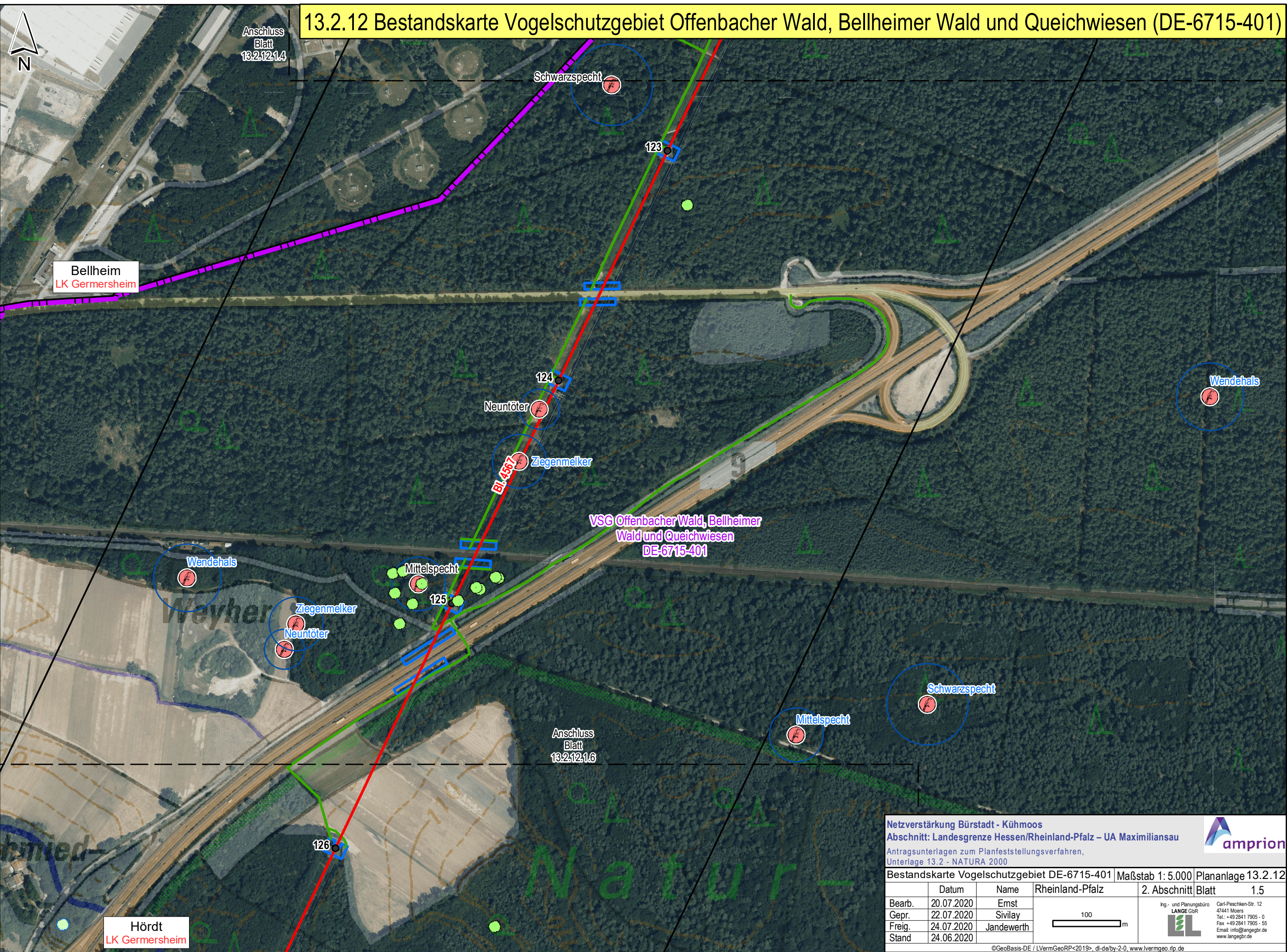

Bellheim
LK Germersheim

Anschluss
Blatt
13.2.12.1.4

Anschluss
Blatt
13.2.12.1.6

Hördt
LK Germersheim

VSG Offenbacher Wald, Bellheimer
Wald und Queichwiesen
DE-6715-401

Netzverstärkung Bürstadt - Kühmoos
Abschnitt: Landesgrenze Hessen/Rheinland-Pfalz – UA Maximiliansau
Antragsunterlagen zum Planfeststellungsverfahren,
Unterlage 13.2 - NATURA 2000

Bestandskarte Vogelschutzgebiet DE-6715-401 | Maßstab 1: 5.000 | Plananlage 13.2.12

Datum	Name	Rheinland-Pfalz	2. Abschnitt	Blatt	1.5
Bearb. 20.07.2020	Ernst				
Gepr. 22.07.2020	Sivilay				
Freig. 24.07.2020	Jandewerth				
Stand 24.06.2020					

Ing.- und Planungsbüro
LANGE GbR
Carl-Peschken-Str. 12
47441 Moers
Tel.: +49 2841 7905 - 0
Fax: +49 2841 7905 - 55
Email: info@angebgr.de
www.langebgr.de

©GeoBasis-DE / LVermGeoRP<2019>, dl-de/by-2-0, www.lvrmgeo.rlp.de
J:\Arcgis\Projekte\daxbu\layout\PFV\RP13_2_NATURA2000\DAXBU_RP_PFV_13_2_x_1_VSG_Bestand.mxd

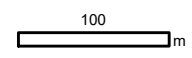

13.2.12 Bestandskarte Vogelschutzgebiet Offenbacher Wald, Bellheimer Wald und Queichwiesen (DE-6715-401)

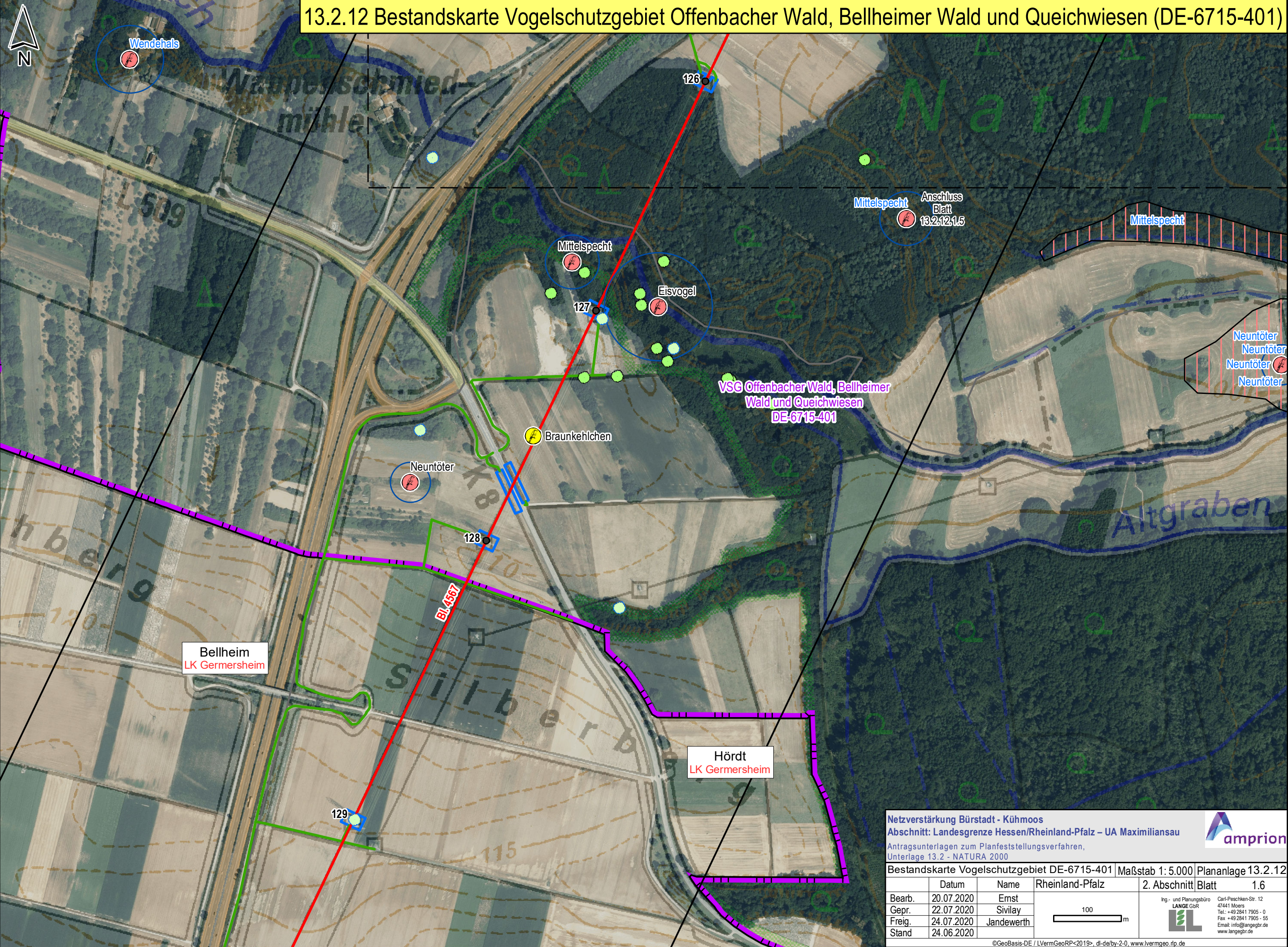

Netzverstärkung Bürstadt - Kühmoos
 Abschnitt: Landesgrenze Hessen/Rheinland-Pfalz – UA Maximiliansau
 Antragsunterlagen zum Planfeststellungsverfahren,
 Unterlage 13.2 - NATURA 2000

Bestandskarte Vogelschutzgebiet DE-6715-401 Maßstab 1: 5.000 | Plananlage 13.2.12

	Datum	Name	Rheinland-Pfalz	2. Abschnitt	Blatt	1.6
Bearb.	20.07.2020	Ernst				
Gepr.	22.07.2020	Sivilay				
Freig.	24.07.2020	Jandewerth				
Stand	24.06.2020					

100 m

©GeoBasis-DE / LVermGeoRP<2019>, dl-de/by-2-0, www.lvrmgeo.rlp.de
 J:\Arcgis\Projekte\daxbu\layout\PFV\RP13_2_NATURA2000\DAXBU_RP_PFV_13_2_x_1_VSG_Bestand.mxd

amprion
 Ing.- und Planungsbüro
LANGE GbR
 Carl-Peschken-Str. 12
 47441 Moers
 Tel.: +49 2841 7905 - 0
 Fax: +49 2841 7905 - 55
 Email: info@angebr.de
 www.langebr.de