

13.2.11 Bestandskarte Vogelschutzgebiet Speyerer Wald, Nonnenwald und Bachauen zwischen Geinsheim und Hanhofen (DE-6616-402)

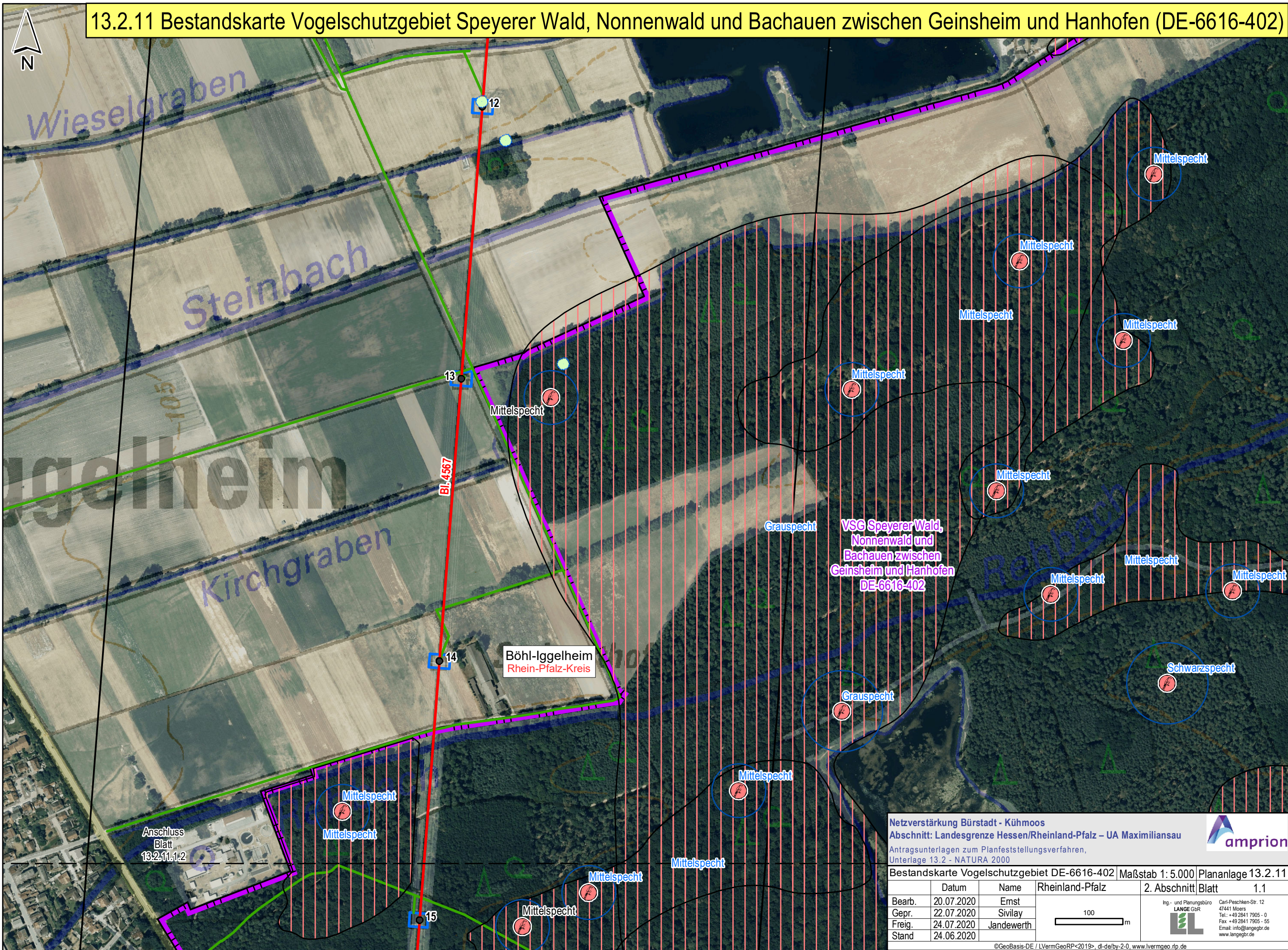

Netzverstärkung Bürstadt - Kühmoos
Abschnitt: Landesgrenze Hessen/Rheinland-Pfalz – UA Maximiliansau
Antragsunterlagen zum Planfeststellungsverfahren,
Unterlage 13.2 - NATURA 2000

Bestandskarte Vogelschutzgebiet DE-6616-402 Maßstab 1: 5.000 Plananlage 13.2.11

	Datum	Name	Rheinland-Pfalz	2. Abschnitt	Blatt	1.1
Bearb.	20.07.2020	Ernst				
Gepr.	22.07.2020	Sivilay				
Freig.	24.07.2020	Jandewerth				
Stand	24.06.2020					

Ing.- und Planungsbüro
LANGE GbR

Carl-Peschken-Str. 12
47441 Moers
Tel.: +49 2841 7905 - 0
Fax: +49 2841 7905 - 55
Email: info@lange-gbr.de
www.lange-gbr.de

©GeoBasis-DE / LVermGeoRP<2019>, dl-de/by-2-0, www.lvermgeo.rlp.de
J:\Arcgis\Projekte\daxbu\layout\PFV\RP\13_2_NATURA2000\DAXBU_RP_PFV_13_2_x_1_VSG_Bestand.mxd

13.2.11 Bestandskarte Vogelschutzgebiet Speyerer Wald, Nonnenwald und Bachauen zwischen Geinsheim und Hanhofen (DE-6616-402)

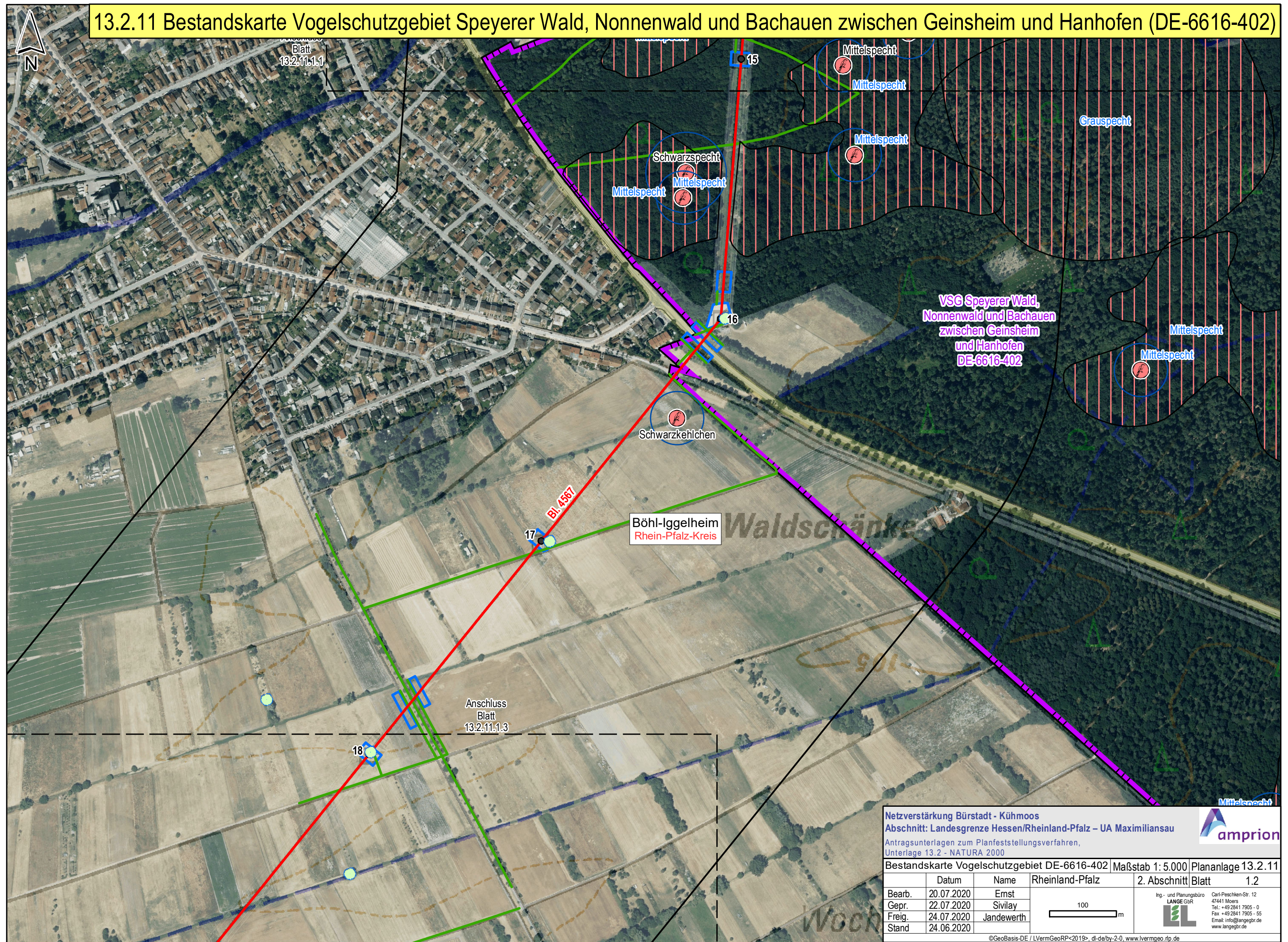

Netzverstärkung Bürstadt - Kühmoos Abschnitt: Landesgrenze Hessen/Rheinland-Pfalz – UA Maximiliansau Antragsunterlagen zum Planfeststellungsverfahren, Unterlage 13.2 - NATURA 2000					
Bestandskarte Vogelschutzgebiet DE-6616-402				Maßstab 1: 5.000	Plananlage 13.2.11
	Datum	Name	Rheinland-Pfalz	2. Abschnitt	Blatt 1.2
Bearb.	20.07.2020	Ernst			
Gepr.	22.07.2020	Sivilay			
Freig.	24.07.2020	Jandewerth			
Stand	24.06.2020				

13.2.11 Bestandskarte Vogelschutzgebiet Speyerer Wald, Nonnenwald und Bachauen zwischen Geinsheim und Hanhofen (DE-6616-402)

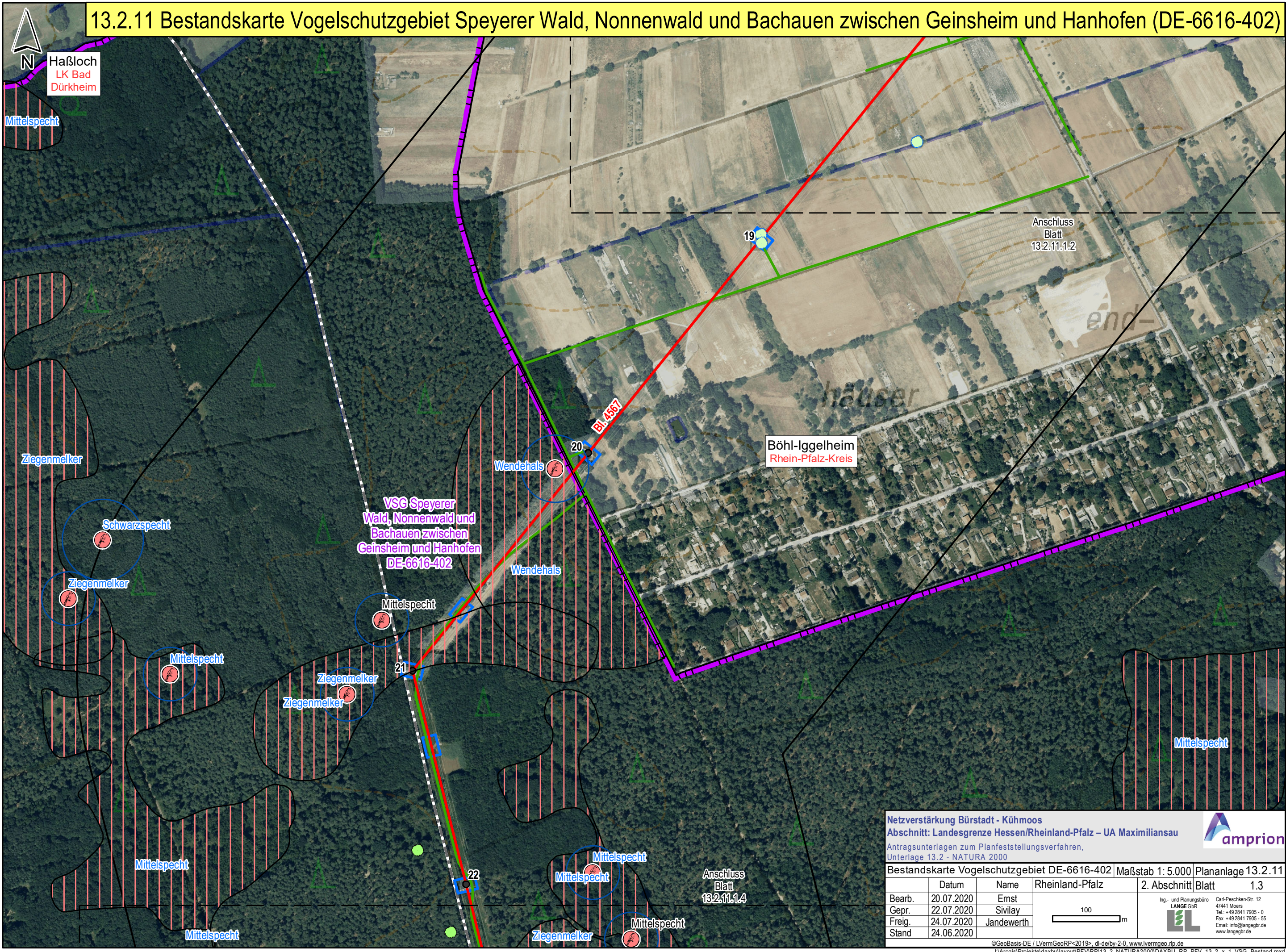

13.2.11 Bestandskarte Vogelschutzgebiet Speyerer Wald, Nonnenwald und Bachauen zwischen Geinsheim und Hanhofen (DE-6616-402)

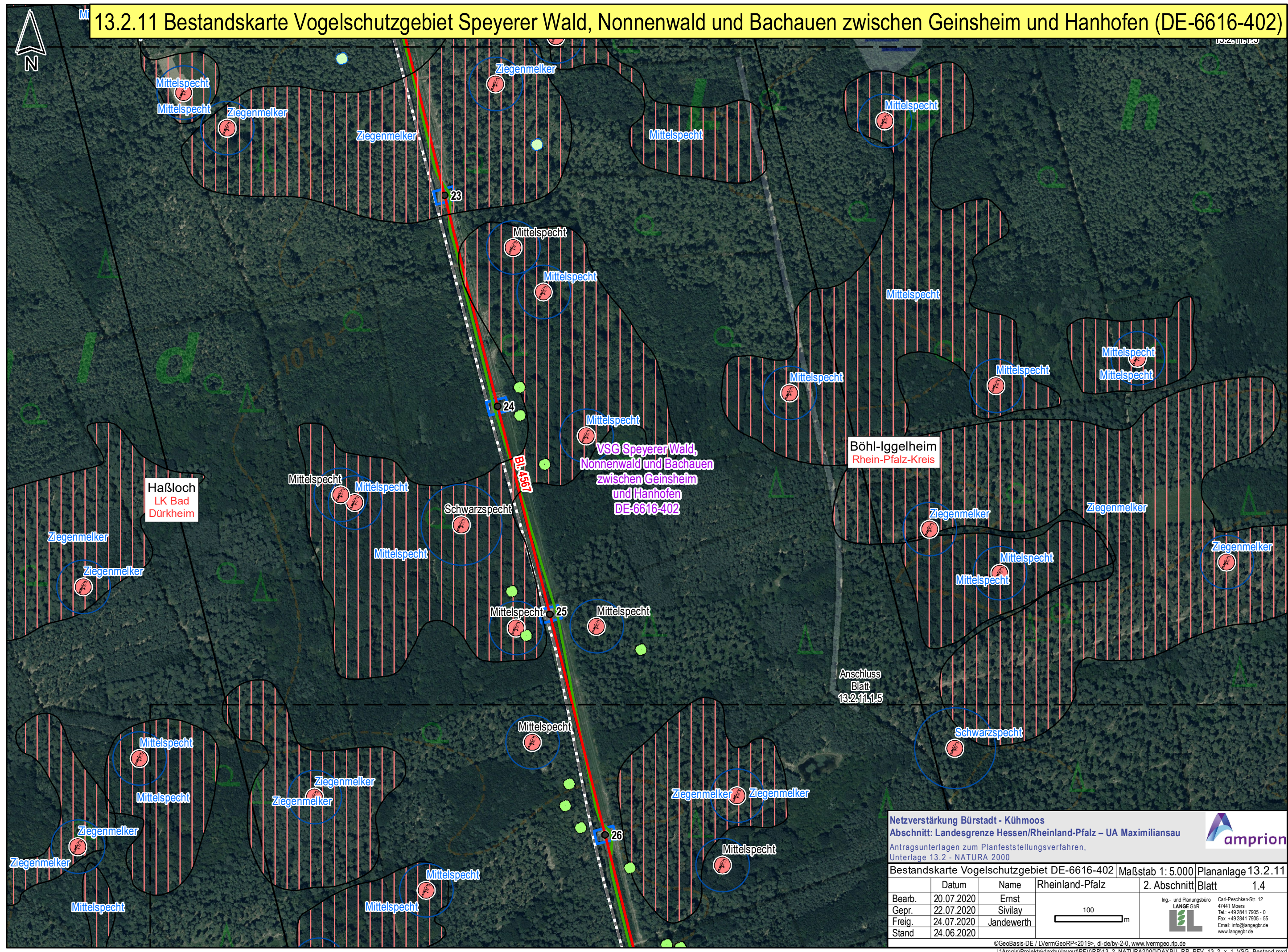

Netzverstärkung Bürstadt - Kühmoos
Abschnitt: Landesgrenze Hessen/Rheinland-Pfalz – UA Maximiliansau
Antragsunterlagen zum Planfeststellungsverfahren,
Unterlage 13.2 - NATURA 2000

Bestandskarte Vogelschutzgebiet DE-6616-402 | Maßstab 1: 5.000 | Plananlage 13.2.11

	Datum	Name	Rheinland-Pfalz	2. Abschnitt	Blatt	1.4
Bearb.	20.07.2020	Ernst				
Gepr.	22.07.2020	Sivilay				
Freig.	24.07.2020	Jandewerth				
Stand	24.06.2020					

Ing. - und Planungsbüro
LANGE GbR
Carl-Peschken-Str. 12
47441 Moers
Tel.: +49 2841 7905 - 0
Fax: +49 2841 7905 - 55
Email: info@langeGbR.de
www.langeGbR.de

©GeoBasis-DE / LVermGeoRP<2019>, dl-de/by-2-0, www.lvermgeo.rlp.de
J:\Arcgis\Projekte\daxbu\layout\PFV\RP\13_2_NATURA2000\DAXBU_RP_PFV_13_2_x_1_VSG_Bestand.mxd

13.2.11 Bestandskarte Vogelschutzgebiet Speyerer Wald, Nonnenwald und Bachauen zwischen Geinsheim und Hanhofen (DE-6616-402)

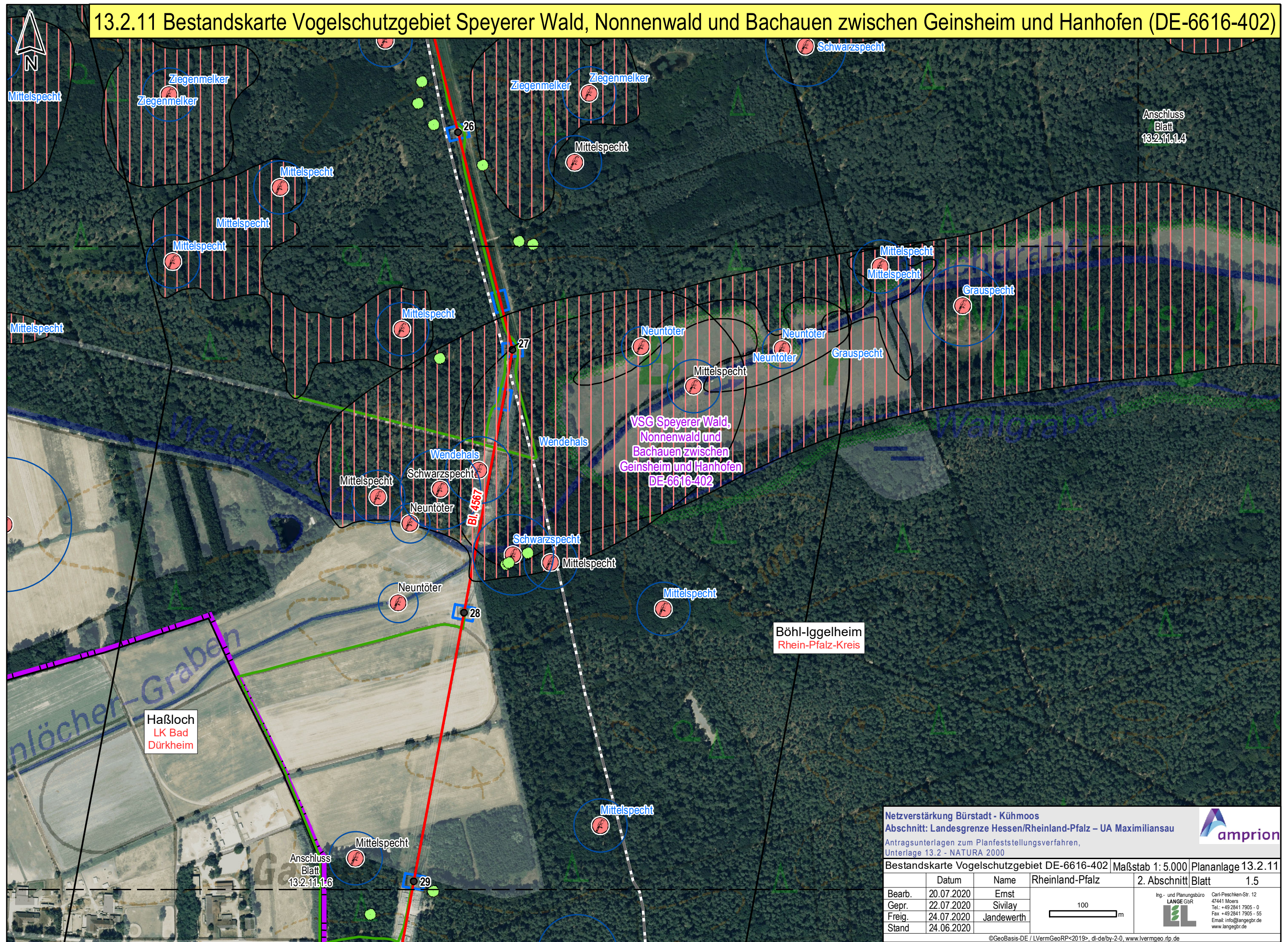

Netzverstärkung Bürstadt - Kühmoos
Abschnitt: Landesgrenze Hessen/Rheinland-Pfalz – UA Maximiliansau
 Antragsunterlagen zum Planfeststellungsverfahren,
 Unterlage 13.2 - NATURA 2000

Bestandskarte Vogelschutzgebiet DE-6616-402 Maßstab 1: 5.000 Plananlage 13.2.11

	Datum	Name	Rheinland-Pfalz	2. Abschnitt	Blatt	1.5
Bearb.	20.07.2020	Ernst				
Gepr.	22.07.2020	Sivilay				
Freig.	24.07.2020	Jandewerth				
Stand	24.06.2020					

Ing. - und Planungsbüro
LANGE GbR
 Carl-Peschken-Str. 12
 47441 Moers
 Tel.: +49 2841 7905 - 0
 Fax: +49 2841 7905 - 55
 Email: info@lange-gb.de
 www.lange-gb.de

©GeoBasis-DE / LVermGeoRP<2019>, dl-de/by-2-0, www.lvermgeo.rlp.de
 J:\Arcgis\Projekte\daxbu\layout\PFV\RP13_2_NATURA2000\DAXBU_RP_PFV_13_2_x_1_VSG_Bestand.mxd

13.2.11 Bestandskarte Vogelschutzgebiet Speyerer Wald, Nonnenwald und Bachauen zwischen Geinsheim und Hanhofen (DE-6616-402)

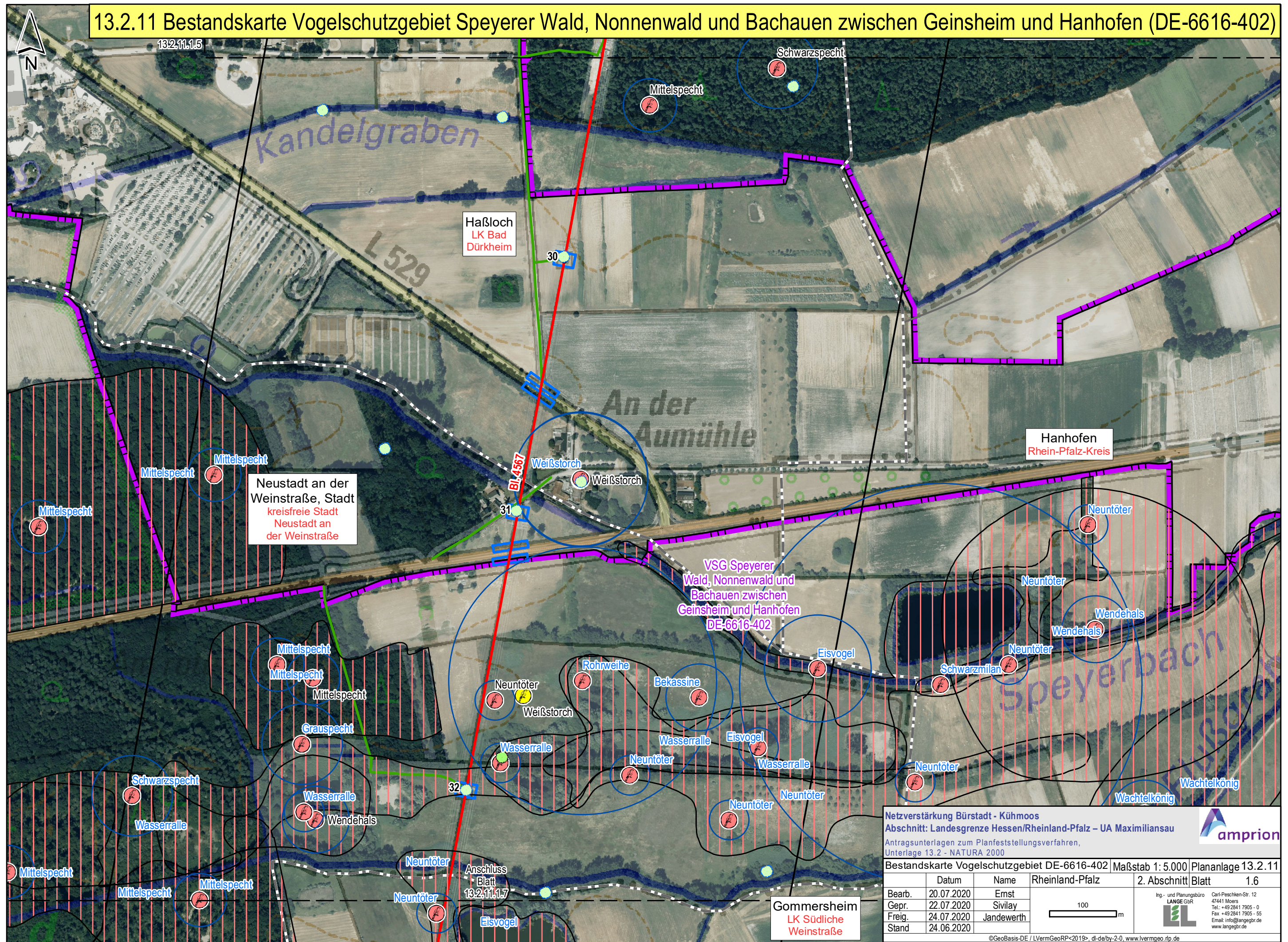

Netzverstärkung Bürstadt - Kühmoos
Abschnitt: Landesgrenze Hessen/Rheinland-Pfalz – UA Maximiliansau
 Antragsunterlagen zum Planfeststellungsverfahren,
 Unterlage 13.2 - NATURA 2000

Bestandskarte Vogelschutzgebiet DE-6616-402 Maßstab 1: 5.000 Plananlage 13.2.11

	Datum	Name	Rheinland-Pfalz	2. Abschnitt	Blatt	1.6
Bearb.	20.07.2020	Ernst				
Gepr.	22.07.2020	Sivilay				
Freig.	24.07.2020	Jandewerth				
Stand	24.06.2020					

Ing.- und Planungsbüro
LANGE GbR
 Carl-Peschken-Str. 12
 47441 Moers
 Tel.: +49 2841 7905 - 0
 Fax: +49 2841 7905 - 55
 Email: info@lange-gb.de
 www.lange-gb.de

©GeoBasis-DE / LVermGeoRP<2019>, dl-de/by-2-0, www.lvermgeo.rlp.de
 J:\Arcgis\Projekte\daxbu\layout\PFV\RP\13_2_NATURA2000\DAXBU_RP_PFV_13_2_x_1_VSG_Bestand.mxd

13.2.11 Bestandskarte Vogelschutzgebiet Speyerer Wald, Nonnenwald und Bachauen zwischen Geinsheim und Hanhofen (DE-6616-402)

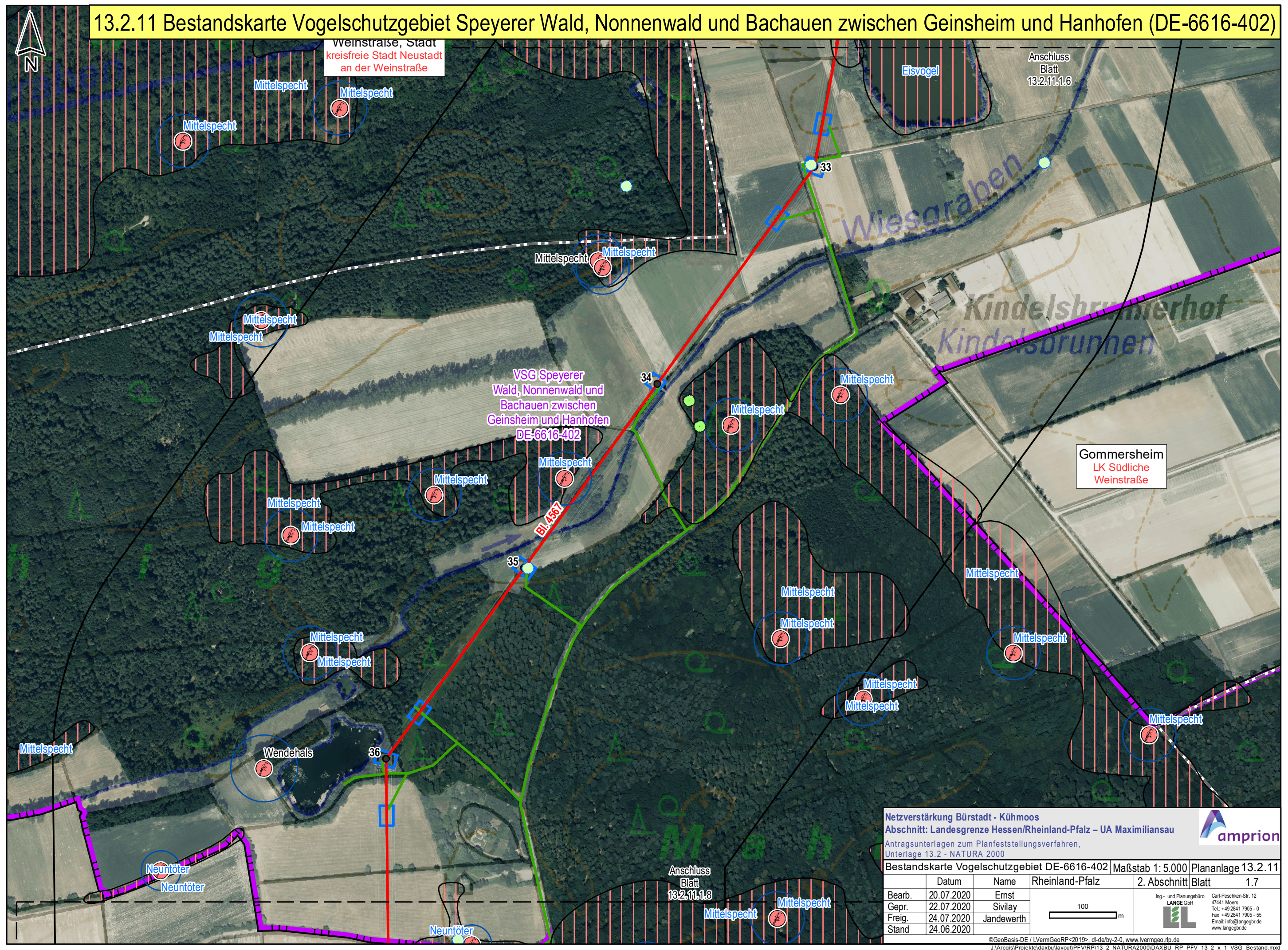

13.2.11 Bestandskarte Vogelschutzgebiet Speyerer Wald, Nonnenwald und Bachauen zwischen Geinsheim und Hanhofen (DE-6616-402)

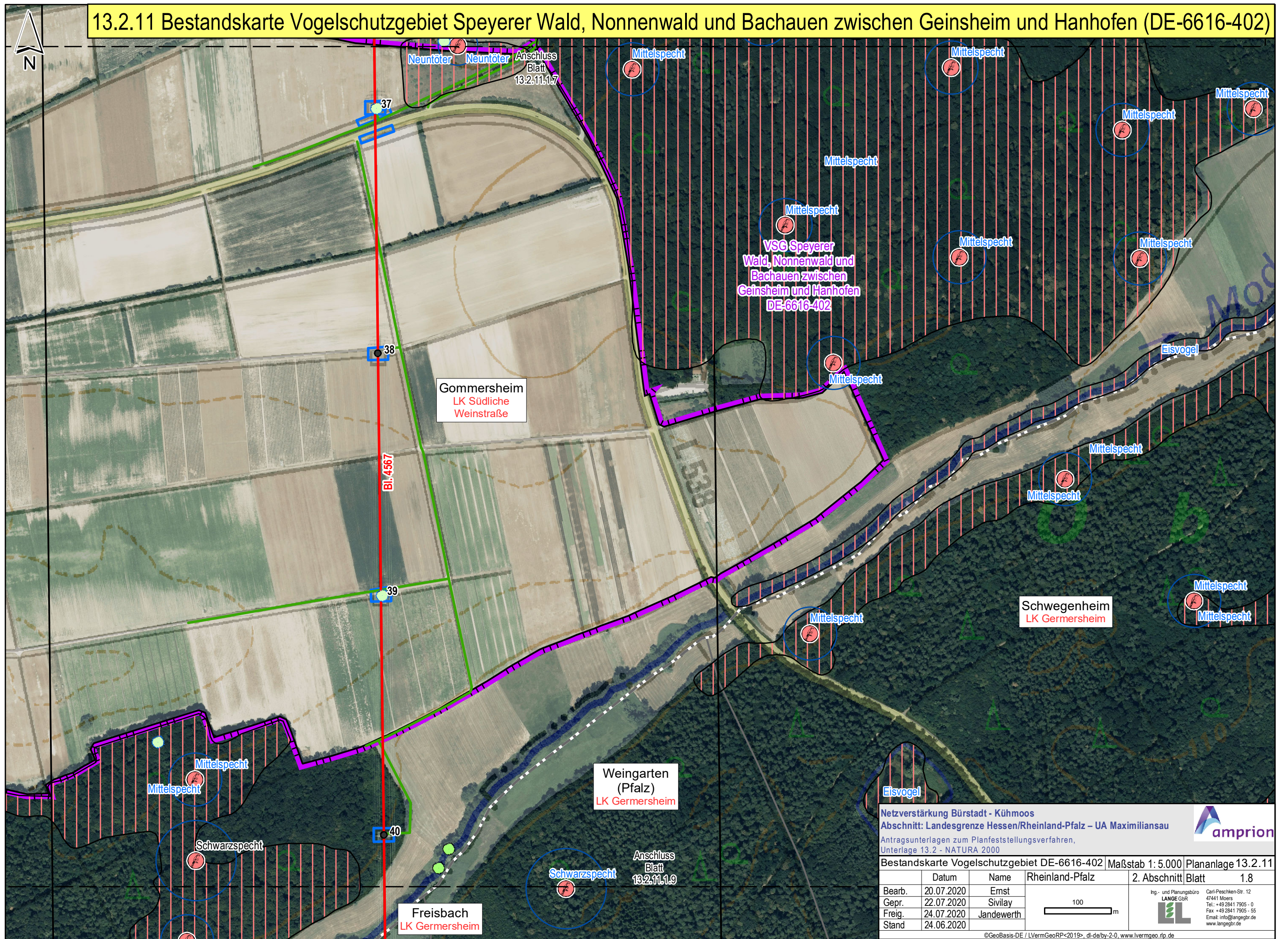

Netzverstärkung Bürstadt - Kühmoos Abschnitt: Landesgrenze Hessen/Rheinland-Pfalz – UA Maximiliansau Antragsunterlagen zum Planfeststellungsverfahren, Unterlage 13.2 - NATURA 2000			
Bestandskarte Vogelschutzgebiet DE-6616-402		Maßstab 1: 5.000	Plananlage 13.2.11
Bearb.	20.07.2020	Name	Rheinland-Pfalz
Gepr.	22.07.2020	Ernst	2. Abschnitt
Freig.	24.07.2020	Sivilay	Blatt
Stand	24.06.2020	Jandewerth	1.8
Ing- und Planungsbüro LANGE GbR Carl-Peschken-Str. 12 47441 Moers Tel.: +49 2841 7905 - 0 Fax: +49 2841 7905 - 55 Email: info@lange-gb.de www.lange-gb.de		©GeoBasis-DE / LVermGeoRP<2019>, dl-de/by-2-0, www.lvermgeo.rlp.de J:\Arcgis\Projekte\daxbu\layout\PFV\RP\13_2_NATURA2000\DAXBU_RP_PFV_13_2_x_1_VSG_Bestand.mxd	

13.2.11 Bestandskarte Vogelschutzgebiet Speyerer Wald, Nonnenwald und Bachauen zwischen Geinsheim und Hanhofen (DE-6616-402)

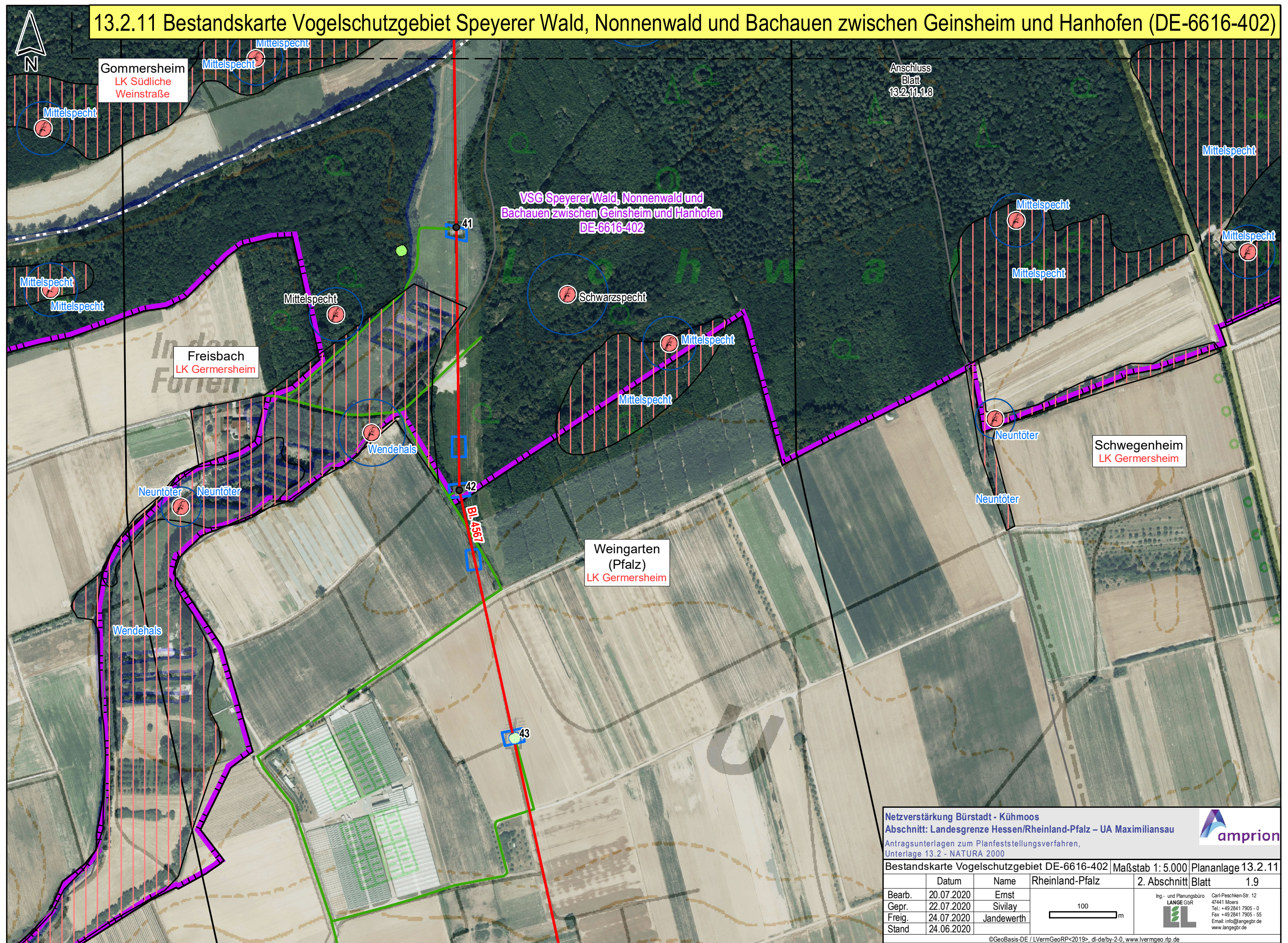

Netzverstärkung Bürstadt - Kühmoos
Abschnitt: Landesgrenze Hessen/Rheinland-Pfalz – UA Maximiliansau
 Antragsunterlagen zum Planfeststellungsverfahren,
 Unterlage 13.2 - NATURA 2000

Bestandskarte Vogelschutzgebiet DE-6616-402 Maßstab 1: 5.000 Plananlage 13.2.11

	Datum	Name	Rheinland-Pfalz	2. Abschnitt	Blatt	1.9
Bearb.	20.07.2020	Ernst				
Gepr.	22.07.2020	Sivilay				
Freig.	24.07.2020	Jandewerth				
Stand	24.06.2020					

100 m

Ing- und Planungsbüro
LANGE GbR
 Carl-Peschken-Str. 12
 47441 Moers
 Tel.: +49 2841 7905 - 0
 Fax: +49 2841 7905 - 55
 Email: info@langeGbR.de
 www.langeGbR.de

©GeoBasis-DE / LVermGeoRP<2019>, dl-de/by-2-0, www.lvermgeo.rlp.de
 J:\Arcgis\Projekte\daxbu\layout\PFV\RP13_2_NATURA2000\DAXBU_RP_PFV_13_2_x_1_VSG_Bestand.mxd