

13.2.10 Bestandskarte Vogelschutzgebiet Bobenheimer und Roxheimer Altrhein mit Silbersee (DE-6416-401)

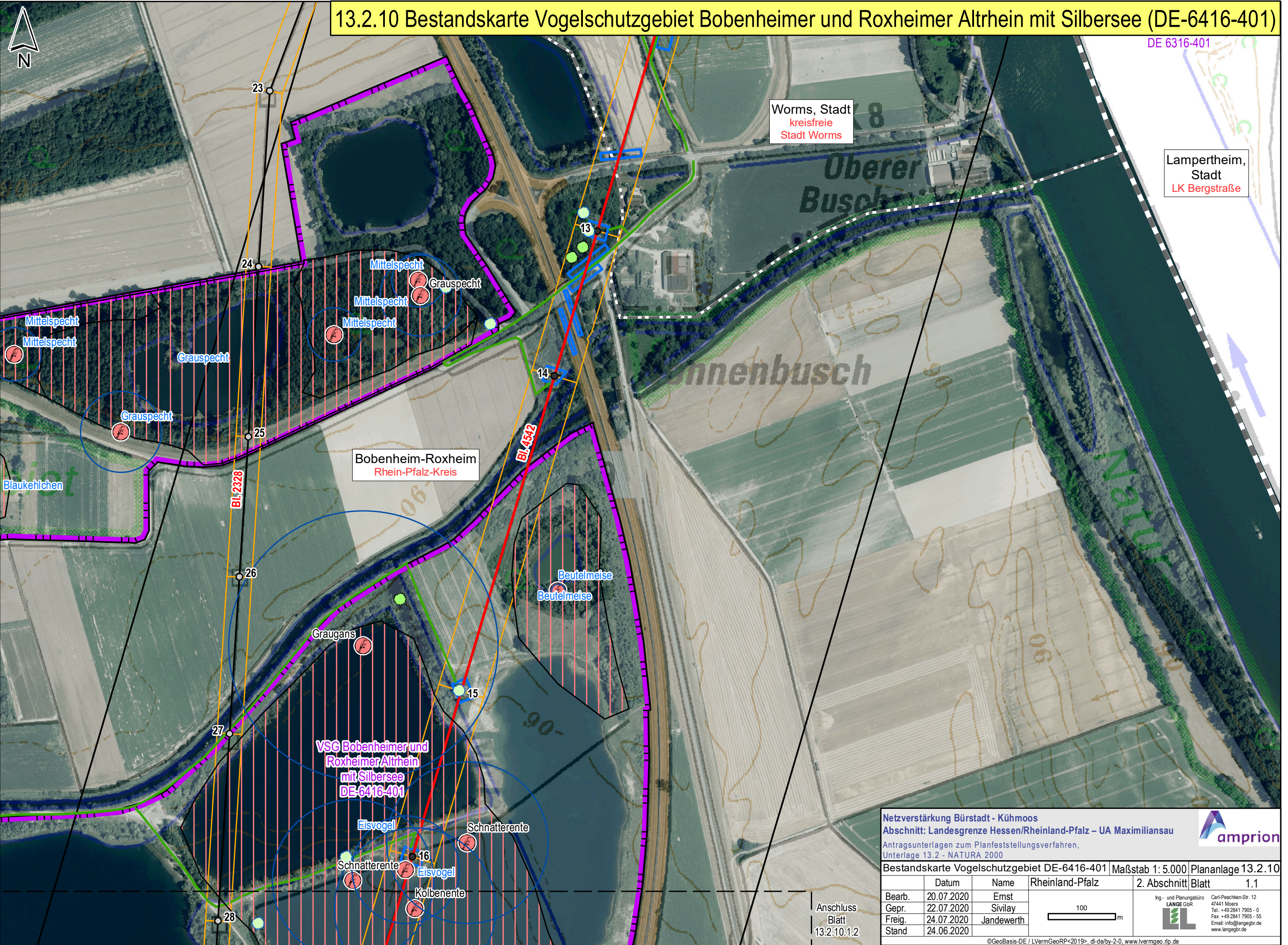

Worms, Stadt  
kreisfreie  
Stadt Worms

Lampertheim, Stadt  
LK Bergstraße

Bobenheim-Roxheim  
Rhein-Pfalz-Kreis

VSG Bobenheimer und  
Roxheimer Altrhein  
mit Silbersee  
DE-6416-401

Netzverstärkung Bürstadt - Kühmoos  
Abschnitt: Landesgrenze Hessen/Rheinland-Pfalz – UA Maximiliansau  
Antragsunterlagen zum Planfeststellungsverfahren,  
Unterlage 13.2 - NATURA 2000

Bestandskarte Vogelschutzgebiet DE-6416-401 | Maßstab 1: 5.000 | Plananlage 13.2.10

	Datum	Name	Rheinland-Pfalz	2. Abschnitt	Blatt	1.1
Bearb.	20.07.2020	Ernst				
Gepr.	22.07.2020	Sivilay				
Freig.	24.07.2020	Jandewerth				
Stand	24.06.2020					

Ing.- und Planungsbüro  
**LANGE GbR**  
Carl-Peschken-Str. 12  
47441 Moers  
Tel.: +49 2841 7905 - 0  
Fax: +49 2841 7905 - 55  
Email: info@angebr.de  
www.langebr.de

©GeoBasis-DE / LVermGeoRP<2019>, dl-de/by-2-0, www.lvvermgeo.rlp.de  
J:\Arcgis\Projekte\daxbu\layout\PFV\RP13\_2\_NATURA2000\DAXBU\_RP\_PFV\_13\_2\_x\_1\_VSG\_Bestand.mxd

Anschluss  
Blatt  
13.2.10:1.2

13.2.10 Bestandskarte Vogelschutzgebiet Bobenheimer und Roxheimer Altrhein mit Silbersee (DE-6416-401)

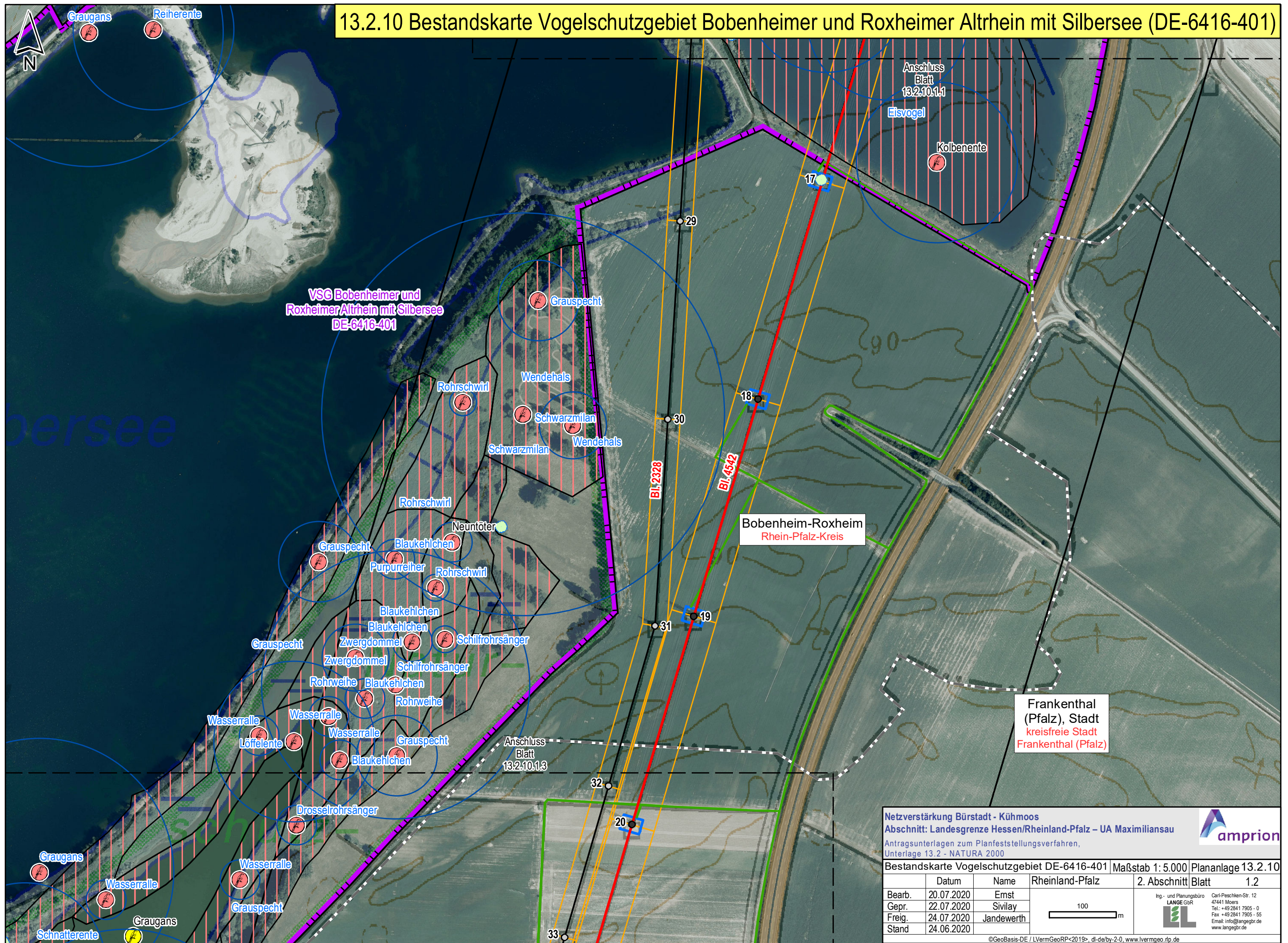

VSG Bobenheimer und Roxheimer Altrhein mit Silbersee DE-6416-401

Bobenheim-Roxheim Rhein-Pfalz-Kreis

Frankenthal (Pfalz), Stadt  
kreisfreie Stadt  
Frankenthal (Pfalz)

Netzverstärkung Bürstadt - Kühmoos  
Abschnitt: Landesgrenze Hessen/Rheinland-Pfalz – UA Maximiliansau  
Antragsunterlagen zum Planfeststellungsverfahren,  
Unterlage 13.2 - NATURA 2000

Bestandskarte Vogelschutzgebiet DE-6416-401 Maßstab 1: 5.000 Plananlage 13.2.10

Datum	Name	Rheinland-Pfalz	2. Abschnitt	Blatt	1.2
Bearb.	20.07.2020	Ernst			
Gepr.	22.07.2020	Sivilay			
Freig.	24.07.2020	Jandewerth			
Stand	24.06.2020				

Ing.- und Planungsbüro  
LANGE GbR  
Carl-Peschken-Str. 12  
47441 Moers  
Tel.: +49 2841 7905 - 0  
Fax: +49 2841 7905 - 55  
Email: info@langegb.de  
www.langegb.de

©GeoBasis-DE / LVermGeoRP<2019>, dl-de/by-2-0, www.lvermgeo.rlp.de  
J:\Arcgis\Projekte\daxbu\layout\PFV\RP13\_2\_NATURA2000\DAXBU\_RP\_PfV\_13\_2\_x\_1\_VSG\_Bestand.mxd

# 13.2.10 Bestandskarte Vogelschutzgebiet Bobenheimer und Roxheimer Altrhein mit Silbersee (DE-6416-401)

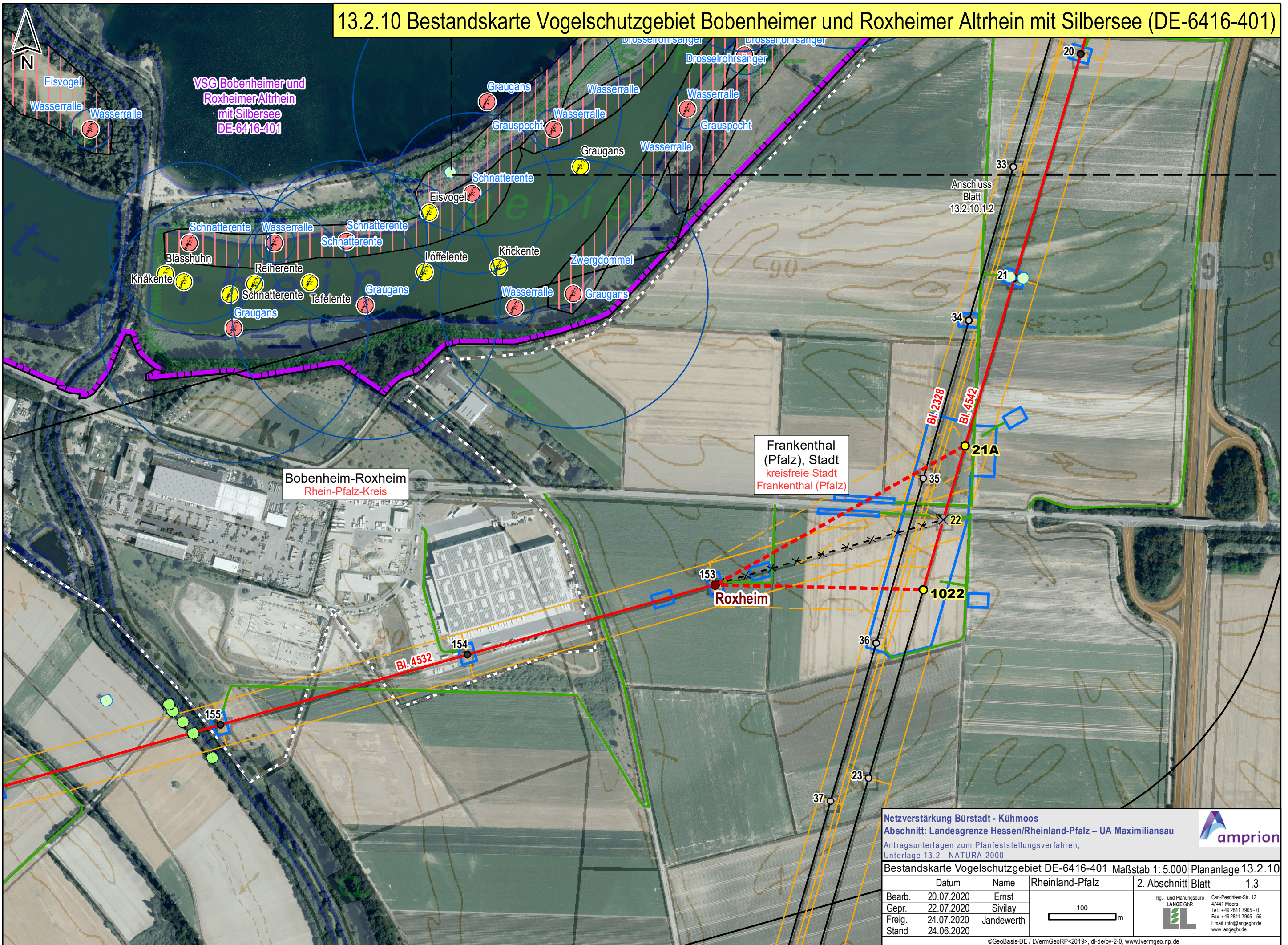

**Netzverstärkung Bürstadt - Kühmoos**  
 Abschnitt: Landesgrenze Hessen/Rheinland-Pfalz – UA Maximiliansau  
 Antragsunterlagen zum Planfeststellungsverfahren,  
 Unterlage 13.2 - NATURA 2000

**Bestandskarte Vogelschutzgebiet DE-6416-401** Maßstab 1: 5.000 Plananlage 13.2.10

Datum	Name	Rheinland-Pfalz	2. Abschnitt	Blatt	1.3
Bearb. 20.07.2020	Ernst				
Gepr. 22.07.2020	Sivilay				
Freig. 24.07.2020	Jandewerth				
Stand 24.06.2020					

©GeoBasis-DE / LVermGeoRP<2019>, dl-de/by-2-0, www.lvermgeo.rlp.de  
 J:\Arcgis\Projekt\daxbu\layout\PFV\RP13\_2\_NATURA2000\DAXBU\_RP\_PFV\_13\_2\_x\_1\_VSG\_Bestand.mxd

amprion

Ing- und Planungsbüro  
**LANGE GbR**  
 Carl-Peschken-Str. 12  
 47441 Moers  
 Tel.: +49 2841 7905 - 0  
 Fax: +49 2841 7905 - 55  
 Email: info@angebgr.de  
 www.langebgr.de