

**Land Baden-Württemberg**

**Land Rheinland-Pfalz**

**Legende**

- Landesgrenze
- Reg.-Bez. Grenze
- Kreisgrenze
- Gemeindegrenze
- Umspannanlage (Bestand)
- Tragmast (vorhanden) mit Leitungssache
- Abspannmast (vorhanden) mit Leitungssache
- Tragmast (geplant) mit Leitungssache
- Abspannmast (geplant) mit Leitungssache
- Gepl. Tragmast am Altstandort und gepl. Leitung in vorh. Achse
- Gepl. Abspannmast am Altstandort und gepl. Leitung in vorh. Achse
- Abzubauender Tragmast und abzubauende Leitung
- Abzubauender Abspannmast und abzubauende Leitung
- Waldfläche
- Umbesetzung
- Zubesetzung

**Anlage 10.3.1**

Auslegungsvermerk der Gemeinde (Anhörungsverfahren § 43a EnWG i.V.m. § 73 VwVfG)  
Der Plan hat ausgelegen in der Zeit

vom ..... 20 ....  
bis ..... 20 ....

Gemeinde



Planfeststellungsvermerk der Planfeststellungsbehörde

Nach § 43b EnWG i.V.m. § 74 VwVfG planfestgestellt durch Beschluss

vom ..... 20 ....

Planfeststellungsbehörde



Auslegungsvermerk der Gemeinde (Planfeststellungsbeschluss und festgestellter Plan (§ 43b EnWG i.V.m. § 74 VwVfG))

Der Planfeststellungsbeschluss und Ausfertigung des festgestellten Planes haben ausgelegen in der Zeit

vom ..... 20 ....  
bis ..... 20 ....

Gemeinde



**Netzverstärkung Bürstadt - Kühmoos** Blatt 5

- Änderung der 220-/380-kV-Höchstspannungsfreileitung  
**Bürstadt - BASF W210, Bl. 4542**
  - Änderung der 220-/380-kV-Höchstspannungsfreileitung  
**Pkt. Roxheim - Otterbach, Bl. 4532**
  - Änderung der 220-/380-kV-Höchstspannungsfreileitung  
**Pkt. Lambsheim - Abzweig Mutterstadt, Bl. 4557**
  - Änderung der 110-/220-/380-kV-Gemeinschaftsleitung mit Pfalzwerke Netzgesellschaft mbH  
**Mutterstadt - Maximiliansau, Bl. 4567**
- EMF Übersichtsplan**  
**1 : 25000**

Zur Plananfertigung verwendete TK 25: 8313, 8413

Ausgabe:	01.07.2020	17:38:24
Erstellt:	21.03.2018	08:45:20
Inhalt:	Planung	

© 2019 Geobasisdaten:  
LVerMGeo Rheinland-Pfalz  
vervielfältigt durch die

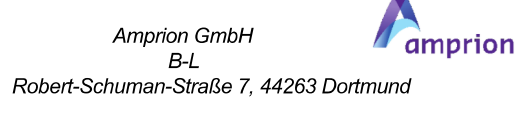

© 2019 Geobasisdaten:  
LGL Baden-Württemberg  
vervielfältigt durch die

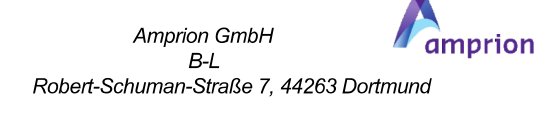

BU Technikzentrum, Büro Worms

Amprion GmbH  
B-LP / Betriebs / Projektierung  
A-PS / Genehmigungen Leitungen Süd