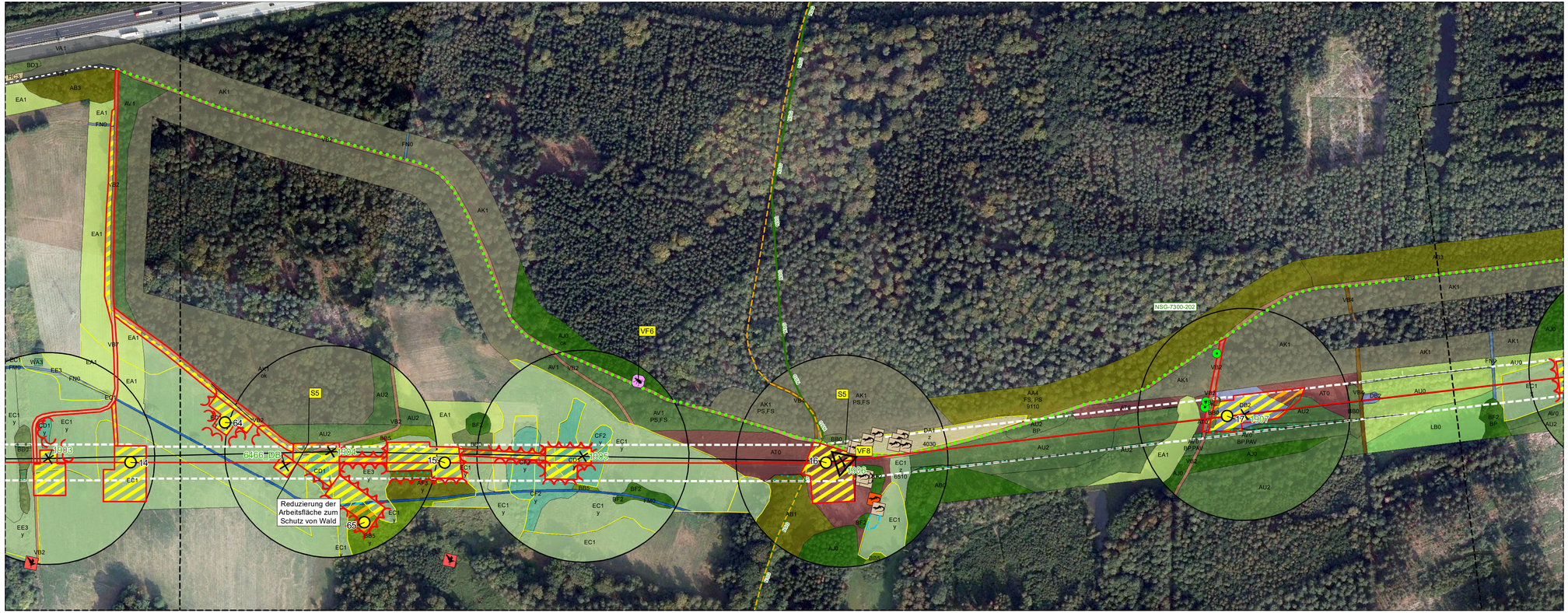

Anlage-Nr. 9.2.3.5

Blatt-Nr.0763

Ersatzneubau der 110-kV-Hochspannungsfreileitungstrasse Pos.-Nr. XXX, SW Miesau – SW Hohenecken

Landschaftspflegerischer Begleitplan Bestand, Wikungen, Maßnahmen

Quelle Luftbild: ©GeoBasis-DE / LVermGeoRP/02-2023/ dl-de/by-2-0, http://www.lvermgeo.rlp.de [Daten bearbeitet]

0 25 50 100 150 200 250 Meter

N

Geändert:	d	
Geändert:	c	
Geändert:	b	
Geändert:	a	

EUROPAALLEE 6
67657 KAISERSLAUTERN
TELEFON: 0631-303-3000
TELEFAX: 0631-303-3033
INTERNET: www.laub-gmbh.de

LAUB INGENIEURGESELLSCHAFT MBH

Projekt: 18/23

Ersatzneubau der 110-kV-Hochspannungsfreileitungstrasse
Pos.-Nr. XXX, SW Miesau – SW Hohenecken

Plan-Nr.: 4

Plan:
Landschaftspflegerischer Begleitplan - Bestand

Auftraggeber:

Pfalzwerke Netz AG
Kurfürstenstraße 29
67061 Ludwigshafen

Maßstab: 1:2.000

Bearbeitet:	A. Weigel
Gezeichnet:	L. Klug
Geprüft:	A. Weigel
Gesehen:	

Kaiserslautern, Oktober 2025

K:\2023\1823\C_PW_LBP-UVP_110_kV_Mie_Hoh\Planen\Einzelplaene\FuerAbgabe\1823_Bestand.mxd

Maße (in mm):