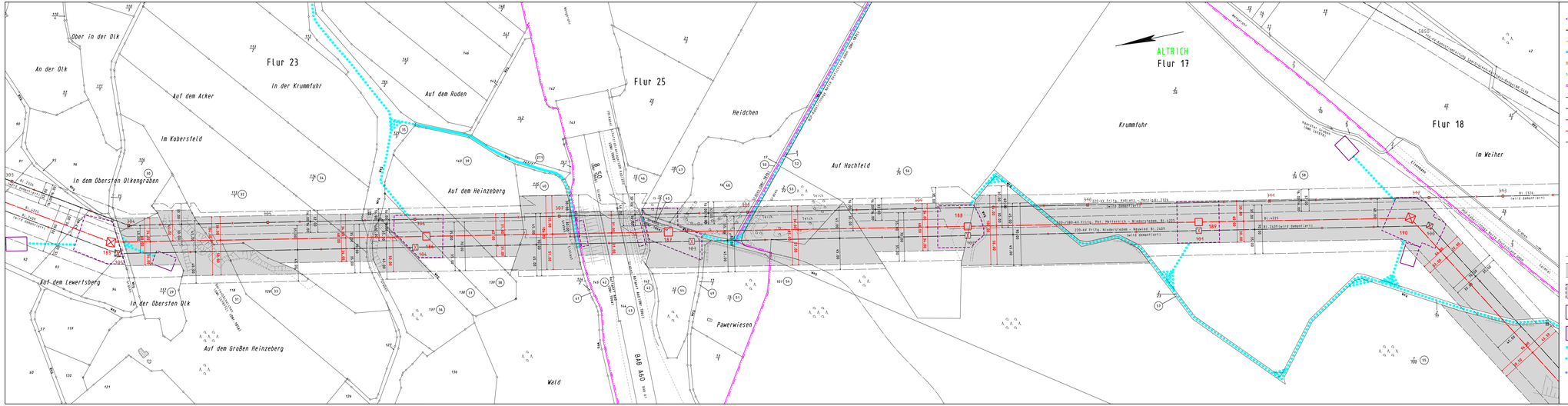
Flur 23
Flur 25
Flur 17
Flur 18
ALTRICH
Über in der Olk
An der Olk
Auf dem Acker
In der Krummfuhr
Auf dem Ruden
Heidchen
Krummfuhr
Im Weiher
Im Kabersteld
In dem Obersten Olkengraben
Auf dem Heinzeberg
Auf Hochfeld
Auf dem Lewertsberg
In der Obersten Olk
Auf dem Großen Heinzeberg
Wald
Powerwiesen
B 50
BAB A60
110-kV-Freltg. Kaltenkir. – Merrich-Bl. 2124
(wird demontiert)
110-380-kV-Freltg. Pkt. Metternich – Niederstedem, Bl. 4225
110-kV-Freltg. Niederstedem – Nonnweil Bl. 2409
(wird demontiert)
Bl. 2124
(wird demontiert)
Bl. 4225
Bl. 2409 (wird demontiert)
Bl. 2124
(wird demontiert)
185
186
187
188
189
190
191
192
193
194
195
196
197
198
199
200
201
202
203
204
205
206
207
208
209
210
211
212
213
214
215
216
217
218
219
220
221
222
223
224