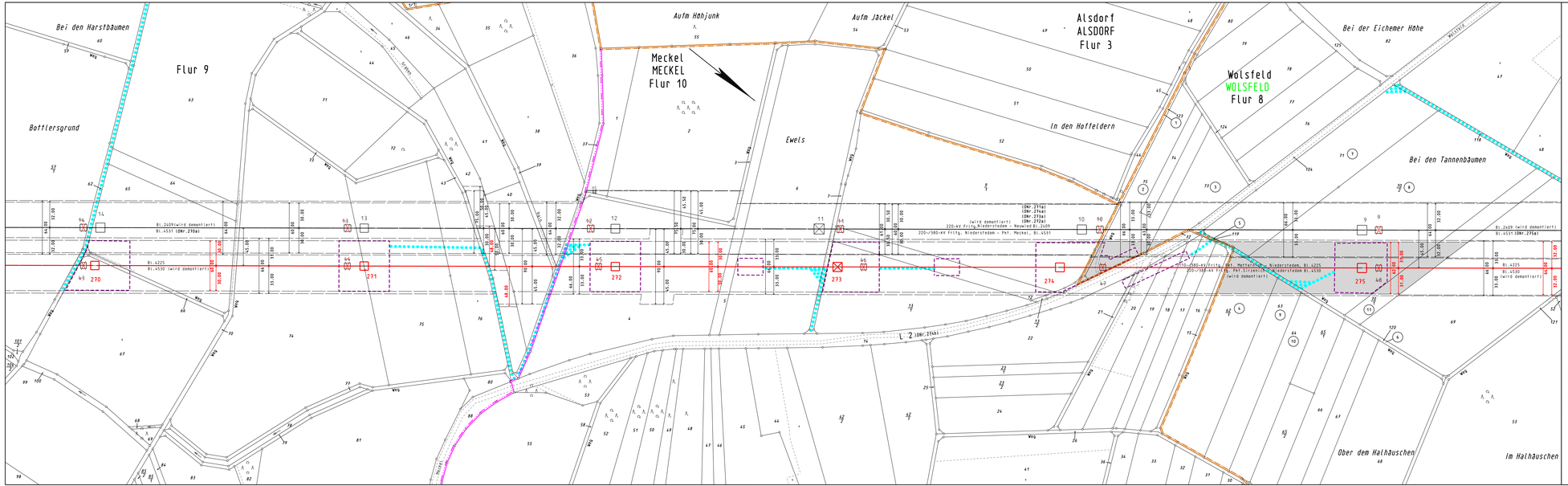

Legende

- Staatsgrenze
- Landesgrenze
- Reg.-Bez. Grenze
- Kreisgrenze
- Gemeindegrenze
- Gemarkungsgrenze
- Flurgrenze
- Tragmast (vorhanden) mit Leitungsachse
- Abspannmast (vorhanden) mit Leitungsachse
- Tragmast (geplant) mit Leitungsachse
- Abspannmast (geplant) mit Leitungsachse
- abzubauender Mast mit abzubauender Leitung
- 5 — Lfd. Nr. der von der Planung betroffenen Flurstücke (siehe Registerblatt Sp. 2)
- 21 — Lfd. Nr. der von der Zuwegung betroffenen Flurstücke (siehe Registerblatt Sp. 2)
- 211 — Lfd. Nr. der von der Zuwegung zu temporären Arbeitsflächen betroffenen Flurstücke (siehe Registerblatt Sp. 2)
- 11 — Lfd. Nr. der von temporären Arbeitsflächen betroffenen Flurstücke (siehe Registerblatt Sp. 2)
- (DNr.1a) — Objektnummer lt. Kreuzungsverzeichnis
- Schutzstreifenrand
- Schutzstreifenfläche für die geplante Freileitung
- temporäre Arbeits-/Gerüstbaufläche innerhalb des Schutzstreifens
- temporäre Arbeits-/Gerüstbaufläche außerhalb des Schutzstreifens auf Flurstücken mit Leitungsrecht
- temporäre Arbeits-/Gerüstbaufläche außerhalb des Schutzstreifens auf Flurstücken ohne Leitungsrecht
- Zuwegung
- Zuwegung auf Basis Leitungsrecht
- Zuwegung zu Demontagemasten

Anlage 7.1.16

Auslegungsvermerk der Gemeinde
(Öffentlichkeitsbeteiligung § 43b EnWG)

Der Plan hat ausgelegen in der Zeit vom ..... bis ..... 20 ...
20 ...

in der Gemeinde .....

Gemeinde

Siegel

Planfeststellungsvermerk der Planfeststellungsbehörde

Nach § 43b EnWG i.V.m. § 74 VwVfG planfestgestellt durch Beschluss vom ..... 20 ...

Planfeststellungsbehörde

Siegel

Auslegungsvermerk der Gemeinde
(Planfeststellungsbeschluss und festgestellter Plan (§ 43b EnWG i.V.m. § 74 VwVfG))

Der Planfeststellungsbeschluss und Ausfertigung des festgestellten Planes haben ausgelegen in der Zeit vom ..... bis ..... 20 ...
20 ...

in der Gemeinde .....

Gemeinde

Siegel

Blatt 25.2

110-/380-kV-Höchstspannungsfreileitung

Pkt. Metternich - Niederstedem

Bl. 4225

Abschnitt: Pkt. Meckel - Niederstedem

Lageplan

1:2000

von Mast Nr. 270 bis Mast Nr. 275

Gemarkung:	MECKEL	WOLSFELD
Gemeinde:	Meckel	Wolsfeld
Verbandgemd.:	Bitburger Land	Bitburger Land
Kreis:	Eifelkreis Bitburg/Prüm	Eifelkreis Bitburg/Prüm
SGD:	Nord	Nord
Land:	Rheinland-Pfalz	Rheinland-Pfalz
Katasteramt:	Wasteifel-Mosel	Wasteifel-Mosel
Grundbuchamt:	Bitburg	Bitburg

Ausgabe:	28.02.2020	09:09:08
Erstellt:	18.09.2018	14:23:47
Inhalt:	Planung	

SPIE
SPIE SAG GmbH

amprion
Amprion GmbH
BLP / Betrieb / Projektleitung
A-PS / Genehmigungen Leitungen Süd