0 20 40 60 80 100 m

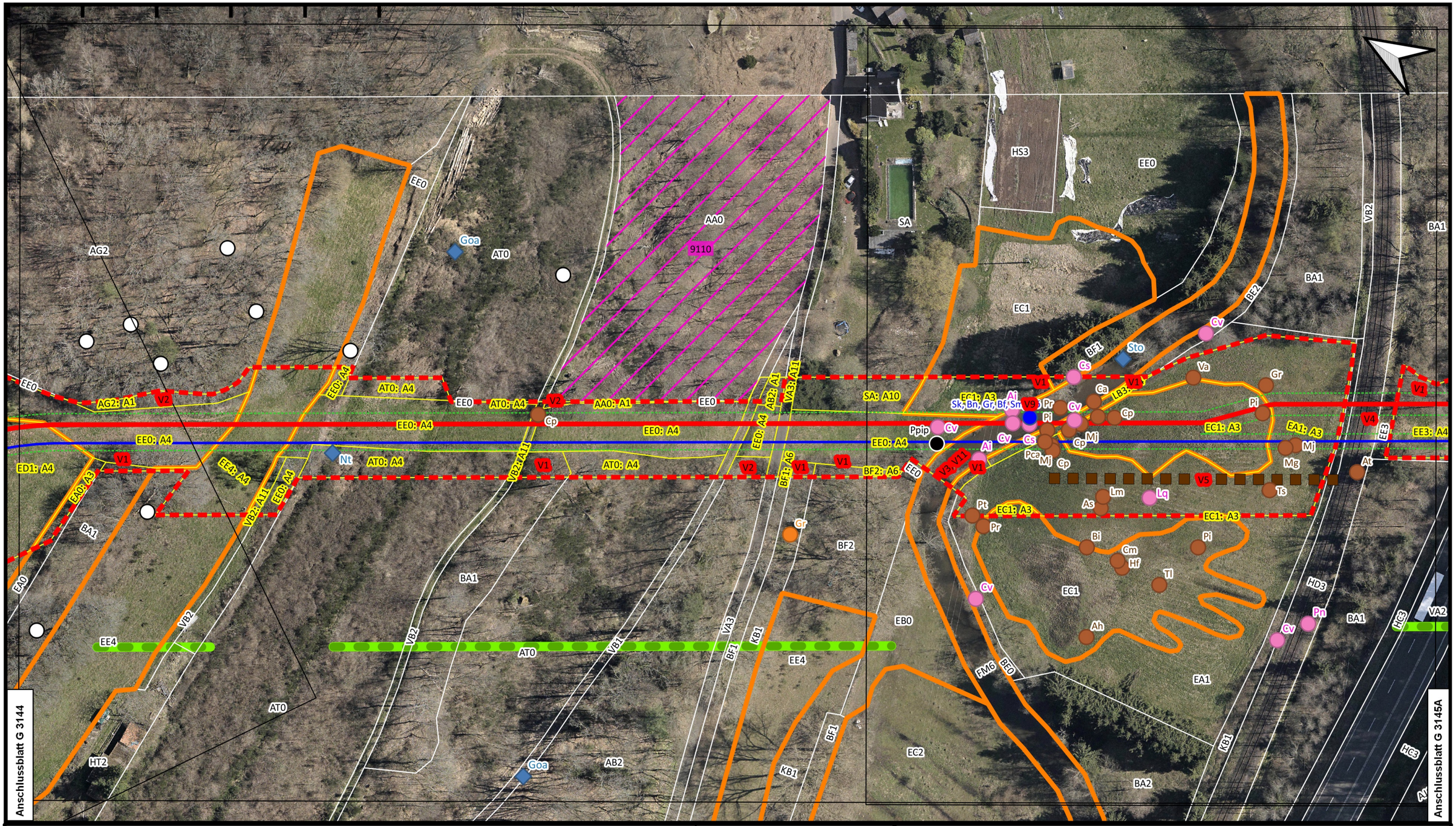

Neu zu verlegende Gasversorgungsleitung	01	Rohrlagerplätze im Trassenbereich (Gesamtdarstellung in Karte 2)	
bestehende TENP Lt. 450		Trassenabschnitte mit Wald nach Landeswaldgesetz	
Arbeitsstreifen		Blattschnitte	
Gehölzfrei zu haltender Schutzstreifen		Legende auf separatem Blatt	

Flurstücksgrenzen werden aus Übersichtsgründen nicht dargestellt, sind aber in Kapitel 6 „Trassierungspläne“ der Antragsunterlagen zu finden.

erstellt: 09.06.2021 Frasch, Böhm + Frasch GmbH | geprüft: 17.06.2021 Sanzenbacher, OGE

Plan-Berichtigungen

Revision	Datum	Freig.
01	01.08.2022	
00		

TENP III Netzausbau Mittelbrunn - Klingenmünster

TRANS EUROPA NATURGAS PIPELINE Gesellschaft mbH & Co. KG

OGE

Landschaftspflegerischer Begleitplan	M 1: 1.000	Karte 1	Blatt G 3145
Bestand, Konflikte, Maßnahmen	ENVIRONMENT Planungsgemeinschaft Stadt und Umwelt Heistermannstr. 1, 46539 Dinslaken Tel. 02064 476343 enviro@arcor.de	BÖHM + FRASCH GESELLSCHAFT MIT BESCHRÄNKTER HAFTUNG FREIRAUM- + LANDSCHAFTSPLANUNG Böhm + Frasch GmbH An der Bruchspitze 71a, 55122 Mainz Tel. 06131 2500908 info@boehm-frasch.de

Karten auf Basis von Geoinformation © NavLog/GeoBasis-DE / BKG 2018 / geoGLIS OHG (p) by Intergraph. Weitere Vervielfältigungen hiervon sind nicht gestattet.