0 25 50 75 100 m

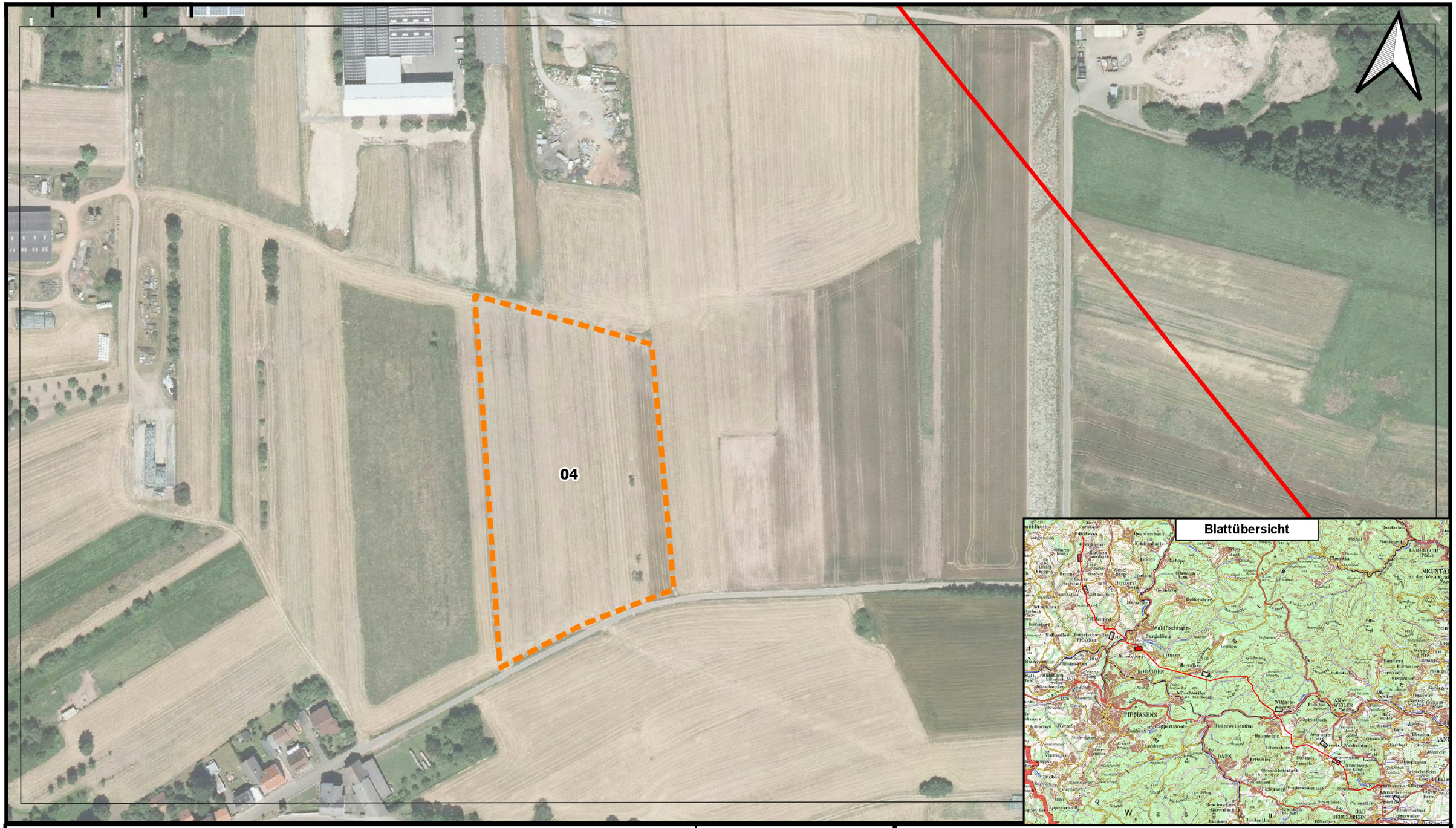

Neu zu verlegende Gasversorgungsleitung (nicht auf jedem Kartenblatt vorhanden)

03 Rohrlagerplätze mit Nummer

Blattschnitte

Legende auf separatem Blatt

Plan-Berichtigungen

Revision	Datum	Freig.

TENP III Netzausbau
Mittelbrunn - Klingenmünster

TRANS EUROPA NATURGAS PIPELINE Gesellschaft mbH & Co. KG

OGE

Landschaftspflegerischer Begleitplan	M 1: 2.000	Karte 2	Blatt 04
Rohrlagerplätze	ENVIRONMENT Planungsgemeinschaft Stadt und Umwelt Heistermannstr. 1, 46539 Dinslaken Tel. 02064 476343 enviro@arcor.de	BÖHM+FRASCH GESELLSCHAFT MIT BESCHRÄNKTER HAFTUNG FREIRAUM- +LANDSCHAFTSPLANUNG Böhm + Frasch GmbH An der Bruchspitze 71a, 55122 Mainz Tel. 06131 2500908 info@boehm-frasch.de	

erstellt: 09.06.2021 Frasch, Böhm + Frasch GmbH | geprüft: 17.06.2021 Sanzenbacher, OGE | 00

Karten auf Basis von Geoinformation © NavLog/GeoBasis-DE / BKG 2018 / geoGLIS OHG (p) by Intergraph. Weitere Vervielfältigungen hiervon sind nicht gestattet.