0 20 40 60 80 100 m

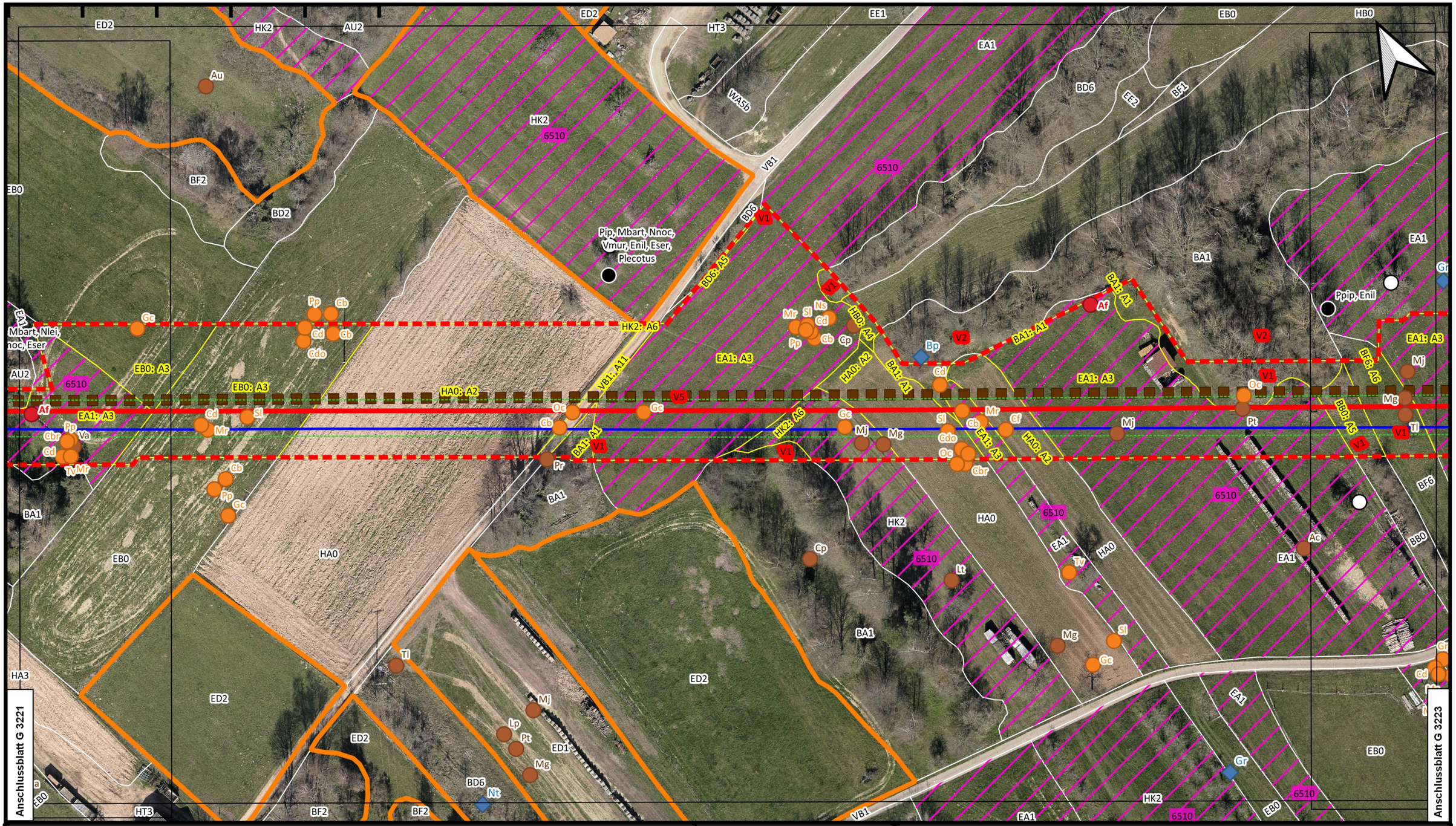

Neu zu verlegende Gasversorgungsleitung	01 Rohrlagerplätze im Trassenbereich (Gesamtdarstellung in Karte 2)
bestehende TENP Lt. 450	Trassenabschnitte mit Wald nach Landeswaldgesetz
Arbeitsstreifen	Blattschnitte
Gehölzfrei zu haltender Schutzstreifen	Legende auf separatem Blatt

Flurstücksgrenzen werden aus Übersichtsgründen nicht dargestellt, sind aber in Kapitel 6 „Trassierungspläne“ der Antragsunterlagen zu finden.

Plan-Berichtigungen

Revision	Datum	Freig.
00		

TENP III Netzausbau
Mittelbrunn - Klingenmünster

TRANS EUROPA NATURGAS PIPELINE Gesellschaft mbH & Co. KG

OGE

Landschaftspflegerischer Begleitplan	M 1: 1.000	Karte 1	Blatt G 3222
Bestand, Konflikte, Maßnahmen	ENVIRONMENT Planungsgemeinschaft Stadt und Umwelt Heistermannstr. 1, 46539 Dinslaken Tel. 02064 476343 enviro@arcor.de	BÖHM+FRASCH GESELLSCHAFT MIT BESCHRÄNKTER HAFTUNG FREIRAUM- +LANDSCHAFTSPLANUNG Böhm + Frasch GmbH An der Bruchspitze 71a, 55122 Mainz Tel. 06131 2500908 info@boehm-frasch.de	

erstellt: 09.06.2021 Frasch, Böhm + Frasch GmbH | geprüft: 17.06.2021 Sanzenbacher, OGE

Karten auf Basis von Geoinformation © NavLog/GeoBasis-DE / BKG 2018 / geoGLIS OHG (p) by Intergraph. Weitere Vervielfältigungen hiervon sind nicht gestattet.