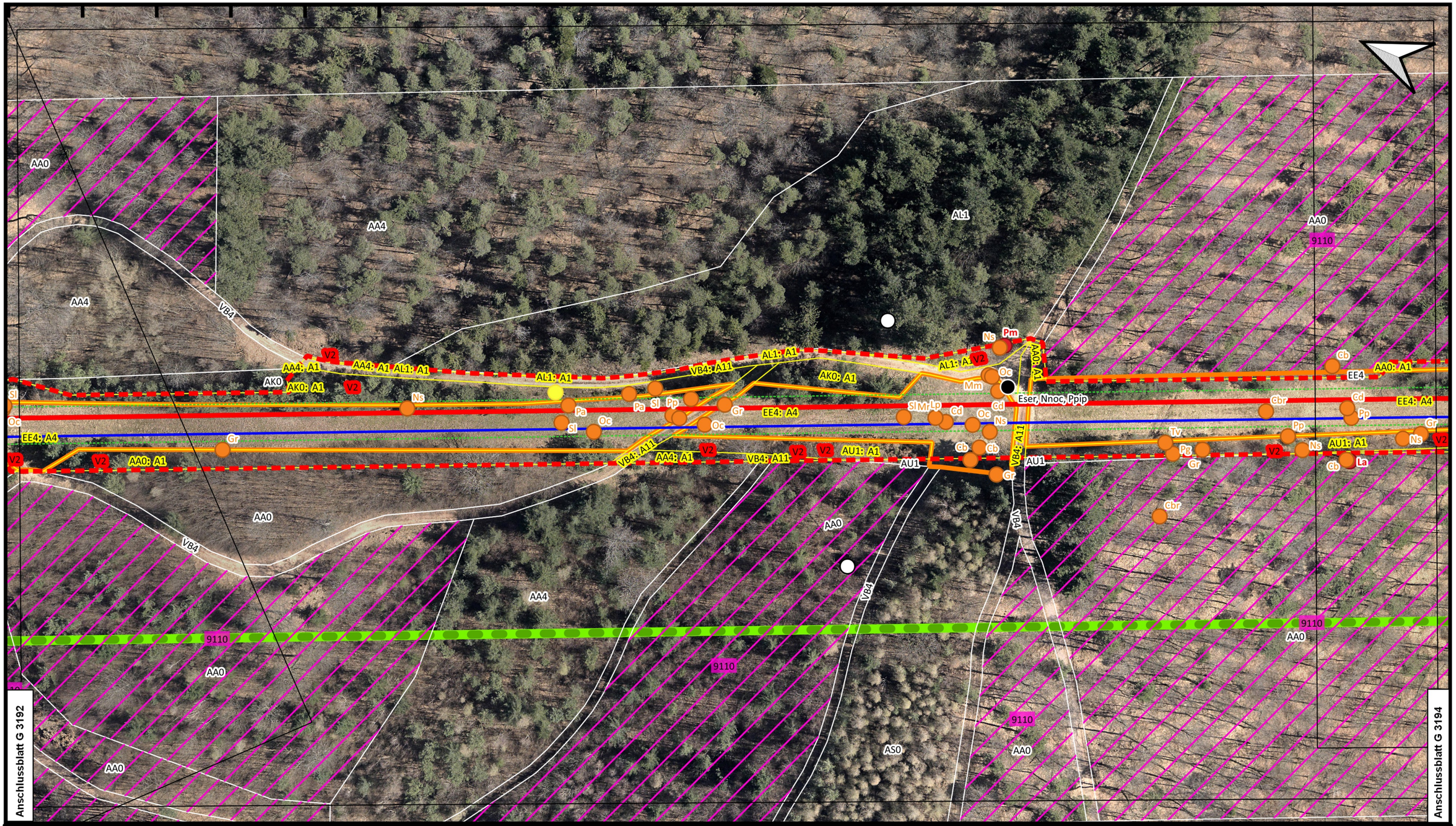

Neu zu verlegende Gasversorgungsleitung

bestehende TENP Lt. 450

Arbeitsstreifen

Gehölzfrei zu haltender Schutzstreifen

01 Rohrlagerplätze im Trassenbereich (Gesamtdarstellung in Karte 2)

Trassenabschnitte mit Wald nach Landeswaldgesetz

Blattschnitte

Legende auf separatem Blatt

Flurstücksgrenzen werden aus Übersichtsgründen nicht dargestellt, sind aber in Kapitel 6 „Trassierungspläne“ der Antragsunterlagen zu finden.

erstellt: 09.06.2021 Frasch, Böhm + Frasch GmbH | geprüft: 17.06.2021 Sanzenbacher, OGE

Plan-Berichtigungen

Revision	Datum	Freig.
00		

TENP III Netzausbau
Mittelbrunn - Klingenmünster

TRANS EUROPA NATURGAS PIPELINE Gesellschaft mbH & Co. KG

OGE

Landschaftspflegerischer Begleitplan

Bestand, Konflikte, Maßnahmen

M 1: 1.000 | **Karte 1** | **Blatt G 3193**

ENVIRONMENT
Planungsgemeinschaft Stadt und Umwelt
Heistermannstr. 1, 46539 Dinslaken
Tel. 02064 476343
enviro@arcor.de

BÖHM + FRASCH GESELLSCHAFT MIT BESCHRÄNKTER HAFTUNG FREIRAUM- + LANDSCHAFTSPLANUNG
Böhm + Frasch GmbH
An der Bruchspitze 71a, 55122 Mainz
Tel. 06131 2500908
info@boehm-frasch.de

Karten auf Basis von GeoInformation © NavLog/GeoBasis-DE / BKG 2018 / geoGLIS OHG (p) by Intergraph. Weitere Vervielfältigungen hiervon sind nicht gestattet.