

# Gemeinde Spirkelbach Gemarkung Spirkelbach

# Gemeinde Hauenstein Gemarkung Hauenstein

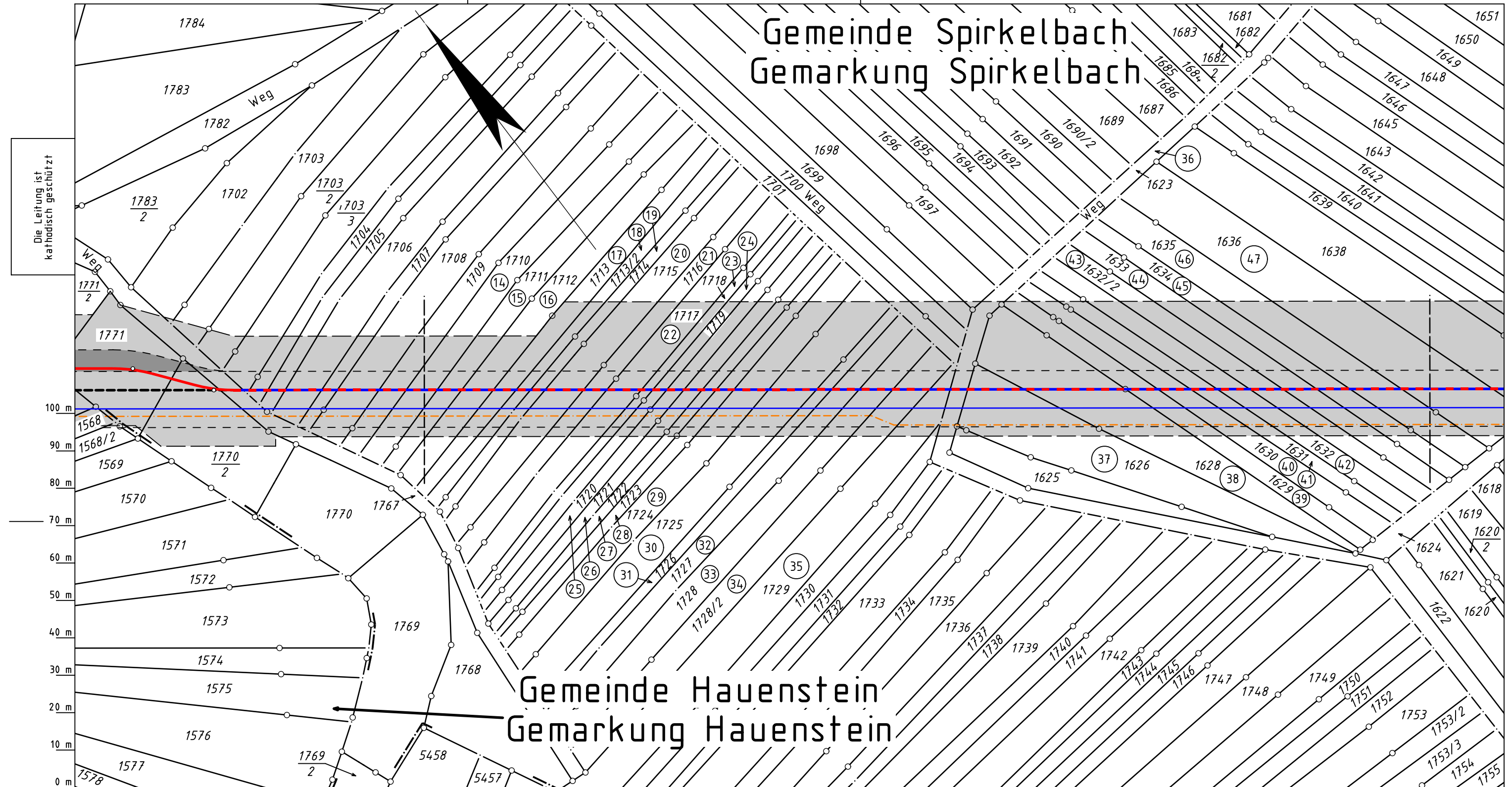

Die Leitung ist  
kathodisch geschützt

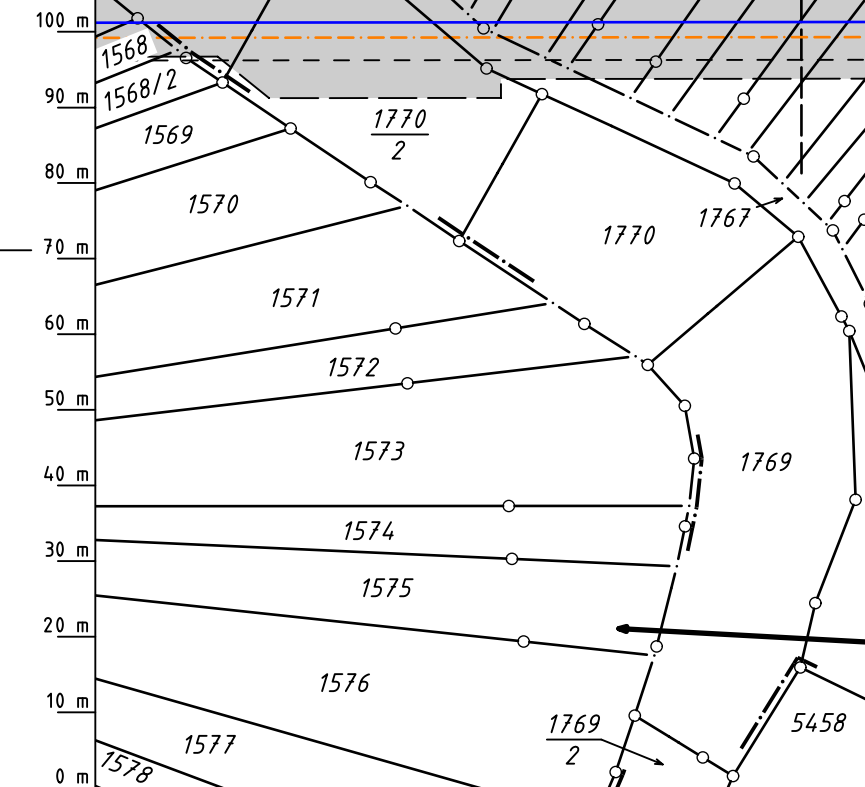

- Legende :**
- geplante TENP III / Austausch in gleicher Trasse
  - geplante TENP III / Neuverlegung — vorhandene TENP II
  - - - Neuverlegung LWL Kabelschutzrohr GasLINE
  - Arbeitsstreifen  Schutzstreifen neu betroffen
  - Überfahrt / Zufahrt  Schutzstreifen vorhanden
  - Fläche für temporäre Ablaufleitung / Versickerung bei Grundwasserhaltung
  - dauerhafte Inanspruchnahme: Schutzgehäuse
  - 14 bis 47 WR-Nr. des Vermess.-Registers

Plan-Berichtigungen				
Rev.	Grund	Angef.	Gepr.	Freigeg.
10				
09				
08				
07				
06				
05				
04				
03				
02				
01				

Auftragnehmer:

Vorhabenträger:



Leitung: Netzausbau TENP III Mittelbrunn - Klingenmünster

Gemarkung: Hauenstein, Spirkelbach

Gemeinde: Hauenstein, Spirkelbach

Kreis: Landkreis Südwestpfalz

## Plan zum Grundstücksverzeichnis

Diesem Plan liegen katasterliche Unterlagen zu Grunde Signaturen nach ZVAUT

Komm. Nr. Open Grid Europe TN 19037	
Proj. Nr. DP 20061	Leitungs-Nr. 050 000 000
Maßstab 1 : 1000	Blatt-Nr. G 3208
Dokumenten Nr.:	

Katasteramt  
Original-Maßstab  
Westpfalz  
Alkis

Anschl.-Blatt G 3207A

Anschl.-Blatt G 3209

Prüfungen: Plan zum Grundstücksverzeichnis erstellt: 15.03.2021, VB Kroll geprüft: 19.03.2021, OGE / TPLP freigegeben: 26.03.2021, OGE / TPLT