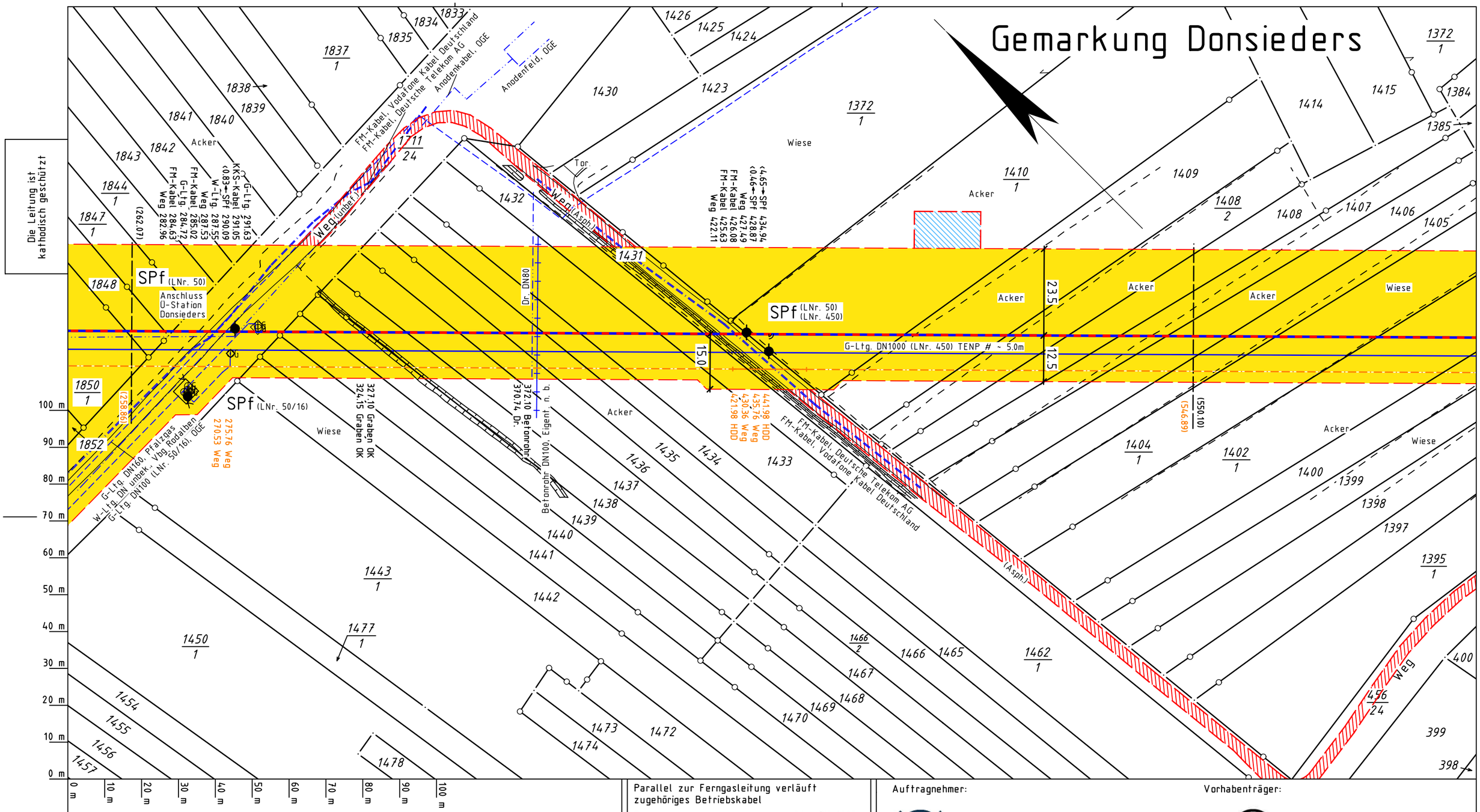

Legende :

- geplante TENP III / Austausch in gleicher Trasse
- geplante TENP III / Neuverlegung
- Arbeitsstreifen
- Überfahrt / Zufahrt
- Fremdleitung
- Fläche für temporäre Ablaufleitung / Versickerung bei Grundwasserhaltung
- Neuverlegung LWL Kabelschutzrohr GasLINE
- Grabenlose Neuverlegung LWL Kabelschutzrohr GasLINE
- TS 56/1 12°34' Darstellung der TS-Punkte mit Nr. und Winkel

Katasteramt Westpfalz
Original-Maßstab Alkis

Anschl.-Blatt G 3150

Prüfungen: Trassierungsplan erstellt: März 2021, VB Kroll
geprüft: 19.03.2021, OGE / TPLP
freigegeben: 26.03.2021, OGE / TPLT

Parallel zur Ferngasleitung verläuft zugehöriges Betriebskabel
Deckung = Ltg. DN 1000

Plan-Berichtigungen

Rev.	Grund	Angef.	Gepr.	Freigeg.
10				
09				
08				
07				
06				
05				
04				
03				
02				
01				

Auftragnehmer: OGE

Vorhabenträger: TRANS EUROPA NATURGAS PIPELINE Gesellschaft mbH & Co. KG

Leitung:	Netzausbau TENP III Mittelbrunn – Klingenmünster
Gemarkung:	Donsieders
Gemeinde:	Donsieders
Kreis:	Landkreis Südwestpfalz

Trassierungsplan

Diesem Plan liegen katasterliche Unterlagen zu Grunde Signaturen nach ZVAUT

Projektnummer TENP	
TN 19037	
Proj. Nr. OGE	Leitungs-Nr.
DP 20061	050 000 000
Maßstab	Blatt-Nr.
1 : 1000	G 3151

Anschl.-Blatt G 3151A