

Gmd Münchweiler am Klingbach Gemarkung Münchweiler

Die Leitung ist
kathodisch geschützt

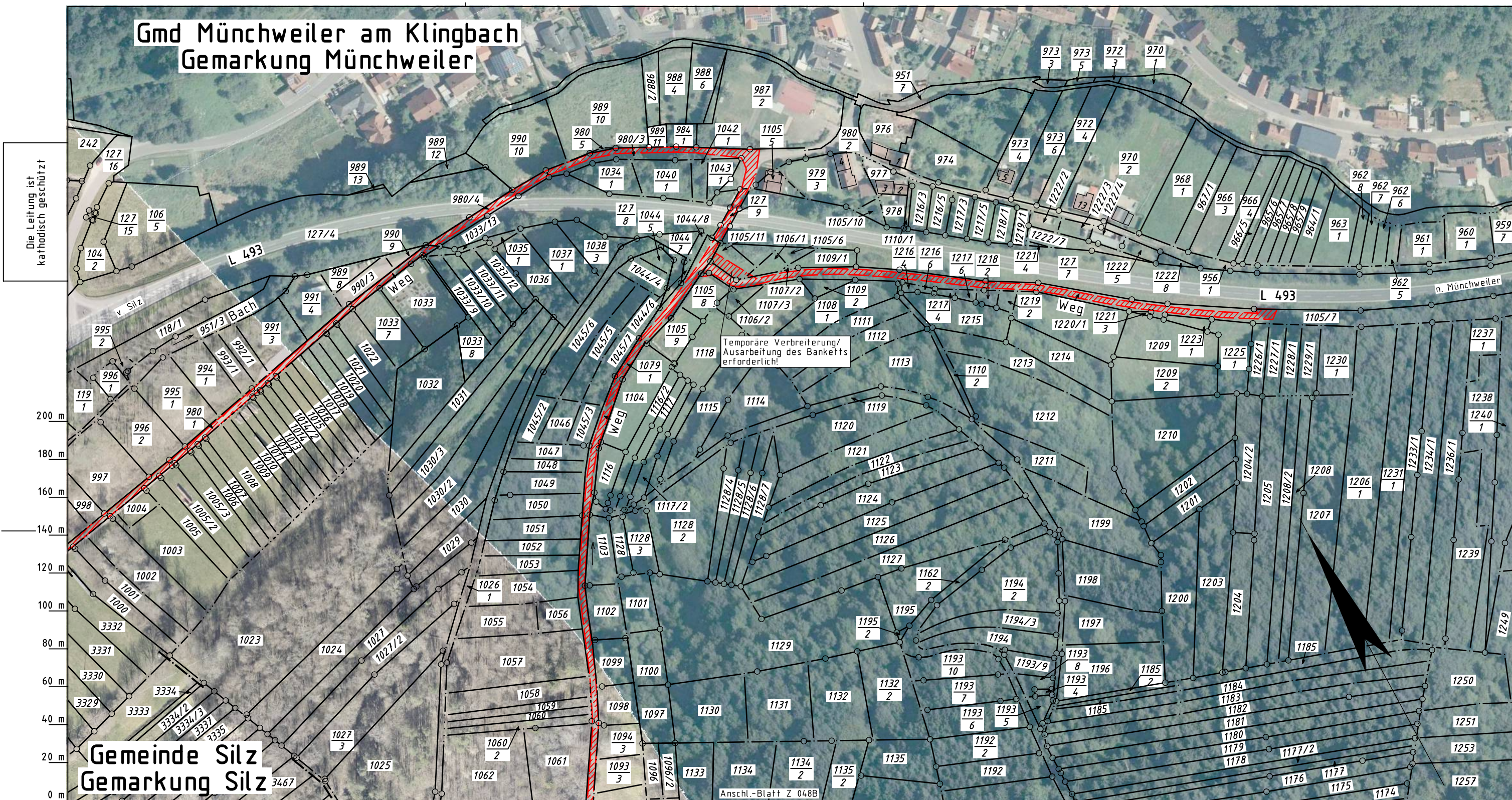

Temporäre Verbreiterung/
Ausarbeitung des Banketts
erforderlich!

Anschl.-Blatt Z 048B

Gemeinde Silz Gemarkung Silz

Legende :

- geplante TENP III / Austausch in gleicher Trasse
- geplante TENP III / Neuverlegung
- Arbeitsstreifen
- Überfahrt / Zufahrt

Parallel zur Ferngasleitung verläuft
zugehöriges Betriebskabel
Deckung = Ltg. DN 1000

Plan-Berichtigungen				
Rev.	Grund	Angef.	Gepr.	Freigegeg.
10				
09				
08				
07				
06				
05				
04				
03				
02				
01				

Auftragnehmer:



Vorhabenträger:



Leitung: Netzausbau TENP III Mittelbrunn - Klingenmünster
Gemarkung: Münchweiler
Gemeinde: Münchweiler am Klingbach
Kreis: Landkreis Südliche Weinstraße

Zufahrtsplan

Projektnummer TENP TN 20046	
Proj. Nr. OGE DP 20067	Leitungs-Nr. 050 000 000
Maßstab 1 : 2000	Blatt-Nr. Z 048A

Diesem Plan liegen katasterliche Unterlagen zu Grunde Signaturen nach ZVAUT

Katasteramt Westpfalz
Original-Maßstab Altkis

Anschl.-Blatt Z 048

Prüfungen
Zufahrtsplan erstellt: März 2021, VB Kroll
geprüft: 19.03.2021, OGE / TPLP
freigegeben: 26.03.2021, OGE / TPLT

Anschl.-Blatt