

Gemeinde Wilgartswiesen  
Gemarkung Wilgartswiesen

Die Leitung ist  
kathodisch geschützt

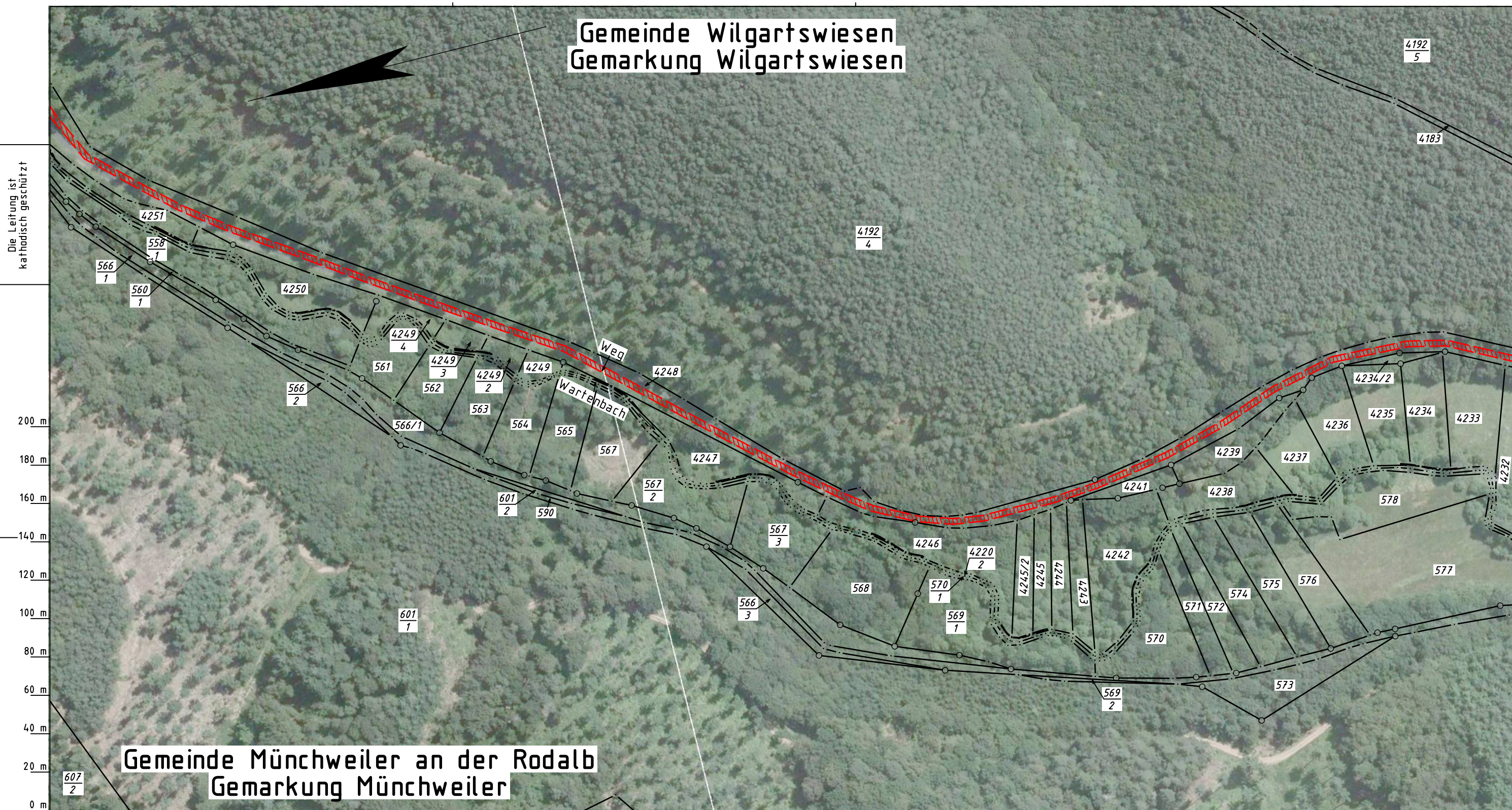

Gemeinde Münchweiler an der Rodalb  
Gemarkung Münchweiler

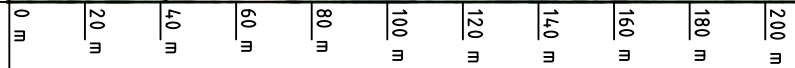

Legende :

- geplante TENP III / Austausch in gleicher Trasse
- geplante TENP III / Neuverlegung
- Arbeitsstreifen
- Überfahrt / Zufahrt

Parallel zur Ferngasleitung verläuft  
zugehöriges Betriebskabel  
Deckung = Ltg. DN 1000

Plan-Berichtigungen

Rev.	Grund	Angef.	Gepr.	Freigeg.
10				
09				
08				
07				
06				
05				
04				
03				
02				
01				

Auftragnehmer:



Vorhabenträger:



Leitung: Netzausbau TENP III Mittelbrunn - Klingenmünster

Gemarkung: Wilgartswiesen, Münchweiler

Gemeinde: Wilgartswiesen, Münchweiler an der Rodalb

Kreis: Landkreis Südwestpfalz

Zufahrtsplan

Diesem Plan liegen katasterliche Unterlagen zu Grunde Signaturen nach ZVAUT

Projektnummer TENP TN 19037	
Proj. Nr. OGE DP 20061	Leitungs-Nr. 050 000 000
Maßstab 1 : 2000	Blatt-Nr. Z 031J

Katasteramt  
Original-Maßstab  
Westpfalz  
Alkis

Anschl.-Blatt Z 031I

Prü-  
fungen

Zufahrtsplan erstellt: März 2021, VB Kroll

geprüft: 19.03.2021, OGE / TPLP

freigegeben: 26.03.2021, OGE / TPLT

Anschl.-Blatt Z 031K