

Gemarkung Merzalben

Die Leitung ist
kathodisch geschützt

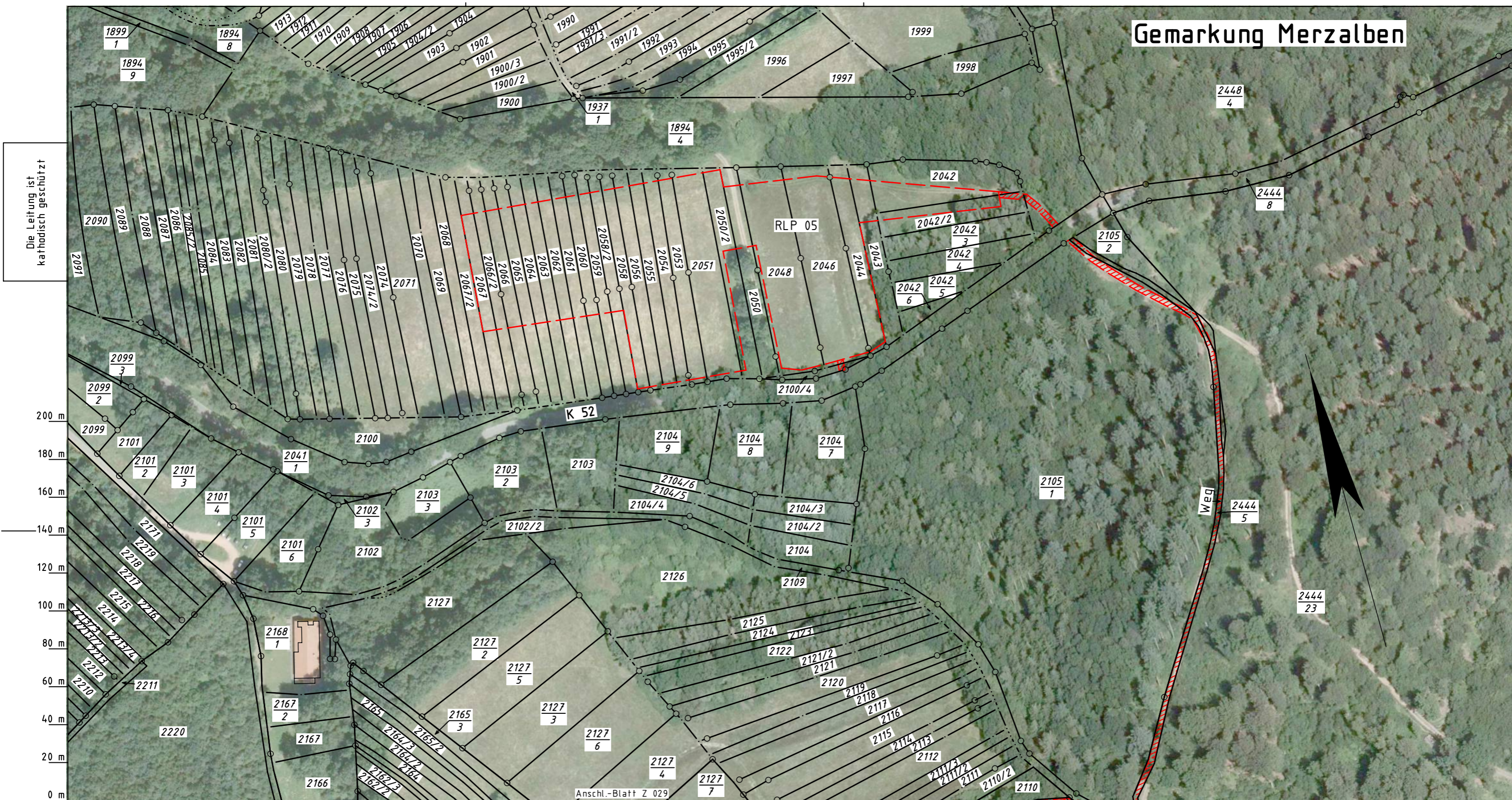

Katasteramt
Original-Maßstab
Westpfalz
Alkis

0 m 20 m 40 m 60 m 80 m 100 m 120 m 140 m 160 m 180 m 200 m

Legende :

- geplante TENP III / Austausch in gleicher Trasse
- geplante TENP III / Neuverlegung
- Arbeitsstreifen
- Überfahrt / Zufahrt

Prüfungen

Zufahrtsplan erstellt: März 2021, VB Kroll
geprüft: 19.03.2021, OGE / TPLP
freigegeben: 26.03.2021, OGE / TPLT

Parallel zur Ferngasleitung verläuft zugehöriges Betriebskabel
Deckung = Ltg. DN 1000

Plan-Berichtigungen				
Rev.	Grund	Angef.	Gepr.	Freigeg.
10				
09				
08				
07				
06				
05				
04				
03				
02				
01				

Auftragnehmer: OGE

Vorhabenträger: **TRANS EUROPA NATURGAS PIPELINE**
Gesellschaft mbH & Co. KG

Leitung: Netzausbau TENP III Mittelbrunn - Klingenmünster

Gemarkung: Merzalben

Gemeinde: Merzalben

Kreis: Landkreis Südwestpfalz

Zufahrtsplan

Diesem Plan liegen katasterliche Unterlagen zu Grunde Signaturen nach ZVAUT

Projektnummer TENP TN 19037	
Proj. Nr. OGE DP 20061	Leitungs-Nr. 050 000 000
Maßstab 1 : 2000	Blatt-Nr. Z 029A

Anschl.-Blatt

Anschl.-Blatt