

Gemeinde Waldfischbach-Burgalben
Gemarkung Burgalben

Gemeinde Höheinöd
Gemarkung Höheinöd

Die Leitung ist
kathodisch geschützt

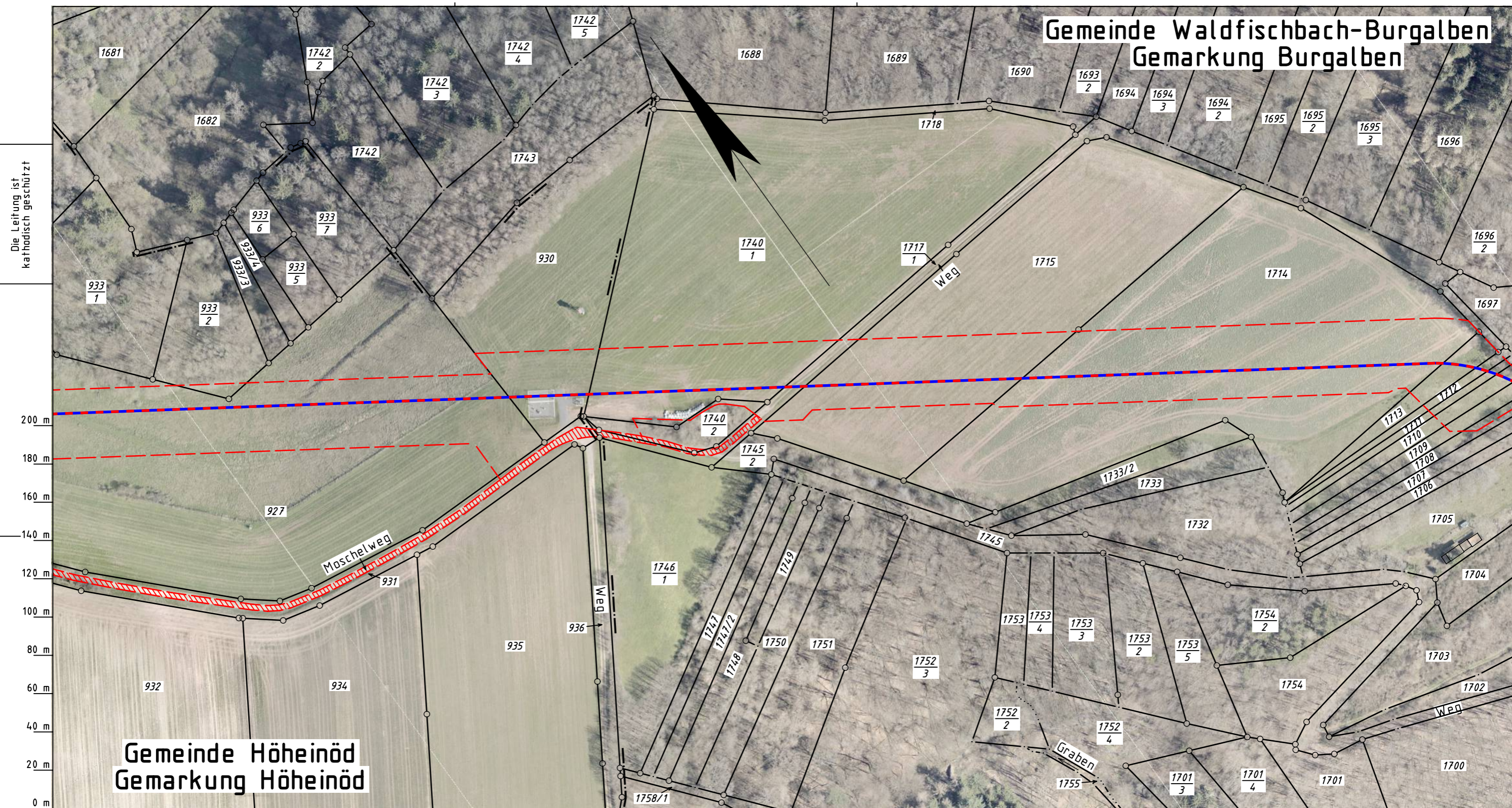

- Legende :**
- geplante TENP III / Austausch in gleicher Trasse
 - geplante TENP III / Neuverlegung
 - Arbeitsstreifen
 - Überfahrt / Zufahrt

Parallel zur Ferngasleitung verläuft
zugehöriges Betriebskabel
Deckung = Ltg. DN 1000

Plan-Berichtigungen				
Rev.	Grund	Angef.	Gepr.	Freigeg.
10				
09				
08				
07				
06				
05				
04				
03				
02				
01				

Auftragnehmer: **OGE** Vorhabenträger: **TRANS EUROPA NATURGAS PIPELINE**
Gesellschaft mbH & Co. KG

Leitung: Netzausbau TENP III Mittelbrunn - Klingenmünster
Gemarkung: Höheinöd, Burgalben
Gemeinde: Höheinöd, Waldfischbach-Burgalben
Kreis: Landkreis Südwestpfalz

Zufahrtsplan

Diesem Plan liegen katasterliche Unterlagen zu Grunde Signaturen nach ZVAUT

Projektnummer TENP TN 19037	
Proj. Nr. OGE DP 20061	Leitungs-Nr. 050 000 000
Maßstab 1 : 2000	Blatt-Nr. Z 017

Katasteramt Westpfalz
Original-Maßstab Altkis

Anschl.-Blatt Z 016

Prüfungen: Zufahrtsplan erstellt: März 2021, VB Kroll
geprüft: 19.03.2021, OGE / TPLP
freigegeben: 26.03.2021, OGE / TPLT

Anschl.-Blatt Z 018