

# Gemarkung Hettenhausen

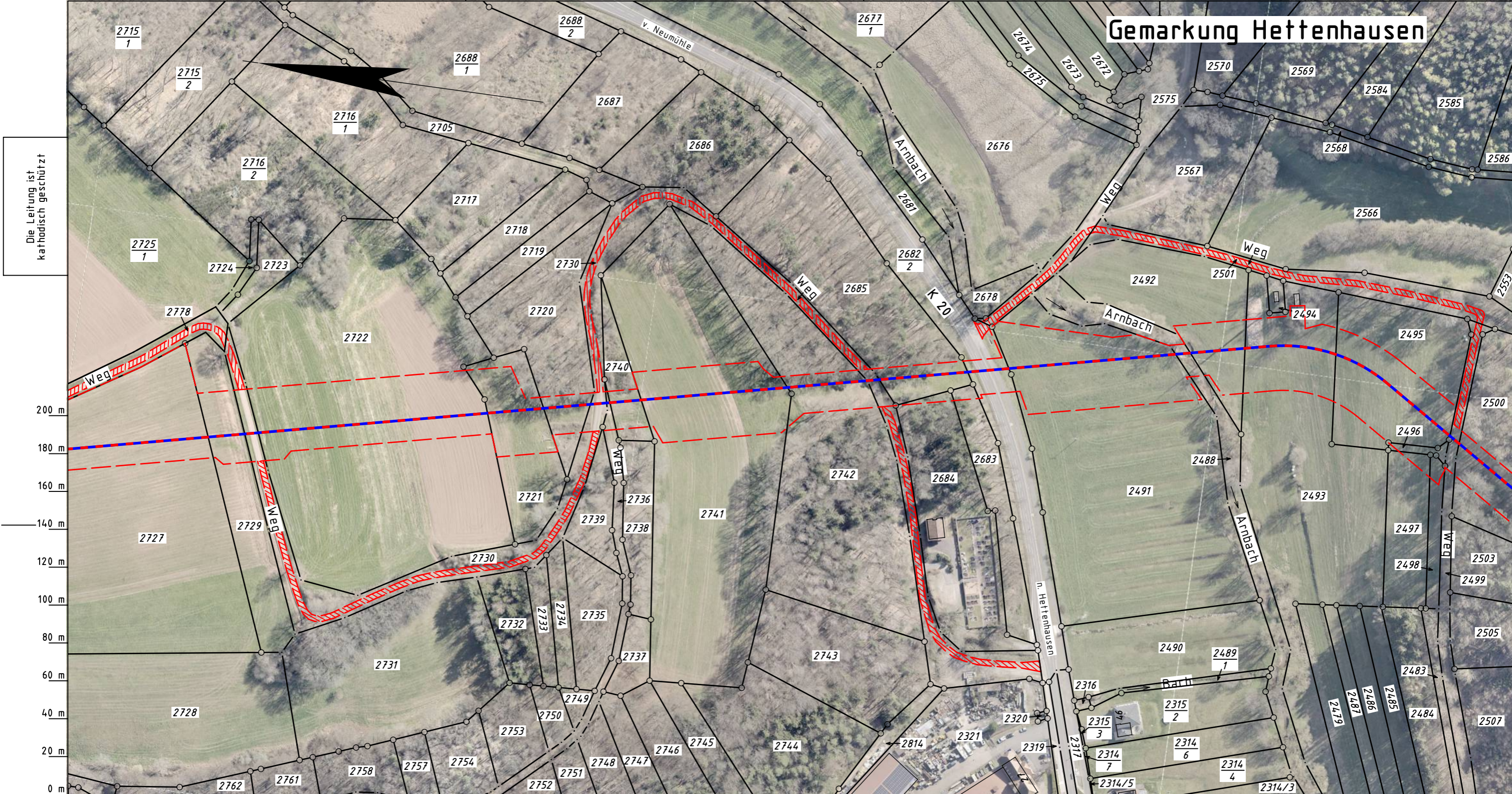

Die Leitung ist  
kathodisch geschützt

**Legende :**

- — — — — geplante TENP III / Austausch in gleicher Trasse
- — — — — geplante TENP III / Neuverlegung
- Arbeitsstreifen
- Überfahrt / Zufahrt

Parallel zur Ferngasleitung verläuft  
zugehöriges Betriebskabel  
Deckung = Ltg. DN 1000

Plan-Berichtigungen				
Rev.	Grund	Angef.	Gepr.	Freigeg.
10				
09				
08				
07				
06				
05				
04				
03				
02				
01				

Auftragnehmer:



Vorhabenträger:



Leitung: Netzausbau TENP III Mittelbrunn – Klingenmünster  
 Gemarkung: Hettenhausen  
 Gemeinde: Hettenhausen  
 Kreis: Landkreis Südwestpfalz

## Zufahrtsplan

Projektnummer TENP TN 19037	
Proj. Nr. OGE DP 20061	Leitungs-Nr. 050 000 000
Maßstab 1 : 2000	Blatt-Nr. Z 006

Diesem Plan liegen katasterliche Unterlagen zu Grunde Signaturen nach ZVAUT

Katasteramt Westpfalz  
Original-Maßstab Altkis

Anschl.-Blatt Z 005

Prü- fungen	Zufahrtsplan erstellt: März 2021, VB Kroll	freigegeben: 26.03.2021, OGE / TPLT
	geprüft: 19.03.2021, OGE / TPLP	

Anschl.-Blatt