Die Leitung ist kathodisch geschützt

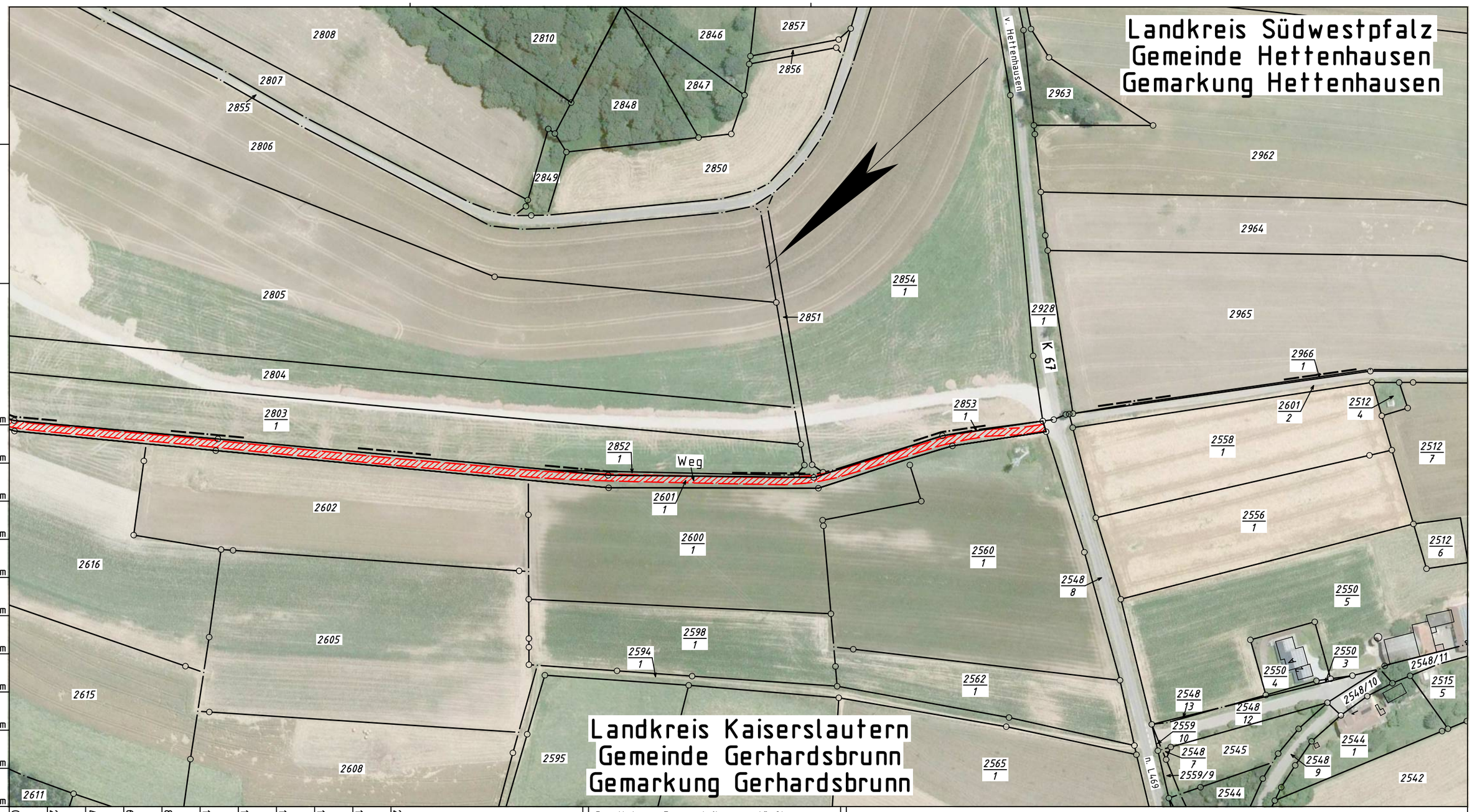

0 m 20 m 40 m 60 m 80 m 100 m 120 m 140 m 160 m 180 m 200 m

Legende :

- geplante TENP III / Austausch in gleicher Trasse
- geplante TENP III / Neuverlegung
- Arbeitsstreifen
- Überfahrt / Zufahrt

Katasteramt Westpfalz
Original-Maßstab Alkis

Anschl.-Blatt Z 004A

Prüfungen: Zufahrtsplan erstellt: März 2021, VB Kroll
geprüft: 19.03.2021, OGE / TPLP
freigegeben: 26.03.2021, OGE / TPLT

Parallel zur Ferngasleitung verläuft zugehöriges Betriebskabel
Deckung = Ltg. DN 1000

Plan-Berichtigungen

Rev.	Grund	Angef.	Gepr.	Freigeg.
10				
09				
08				
07				
06				
05				
04				
03				
02				
01				

Auftragnehmer: OGE

Vorhabenträger: TRANS EUROPA NATURGAS PIPELINE Gesellschaft mbH & Co. KG

Leitung:	Netzausbau TENP III Mittelbrunn – Klingenmünster
Gemarkung:	Gerhardsbrunn, Hettenhausen
Gemeinde:	Gerhardsbrunn, Hettenhausen
Kreis:	Landkreis Kaiserslautern, Landkreis Südwestpfalz

Zufahrtsplan

Diesem Plan liegen katasterliche Unterlagen zu Grunde Signaturen nach ZVAUT

Projektnummer TENP	
TN 19037	
Proj. Nr. OGE	Leitungs-Nr.
DP 20061	050 000 000
Maßstab	Blatt-Nr.
1 : 2000	Z 004B

Anschl.-Blatt