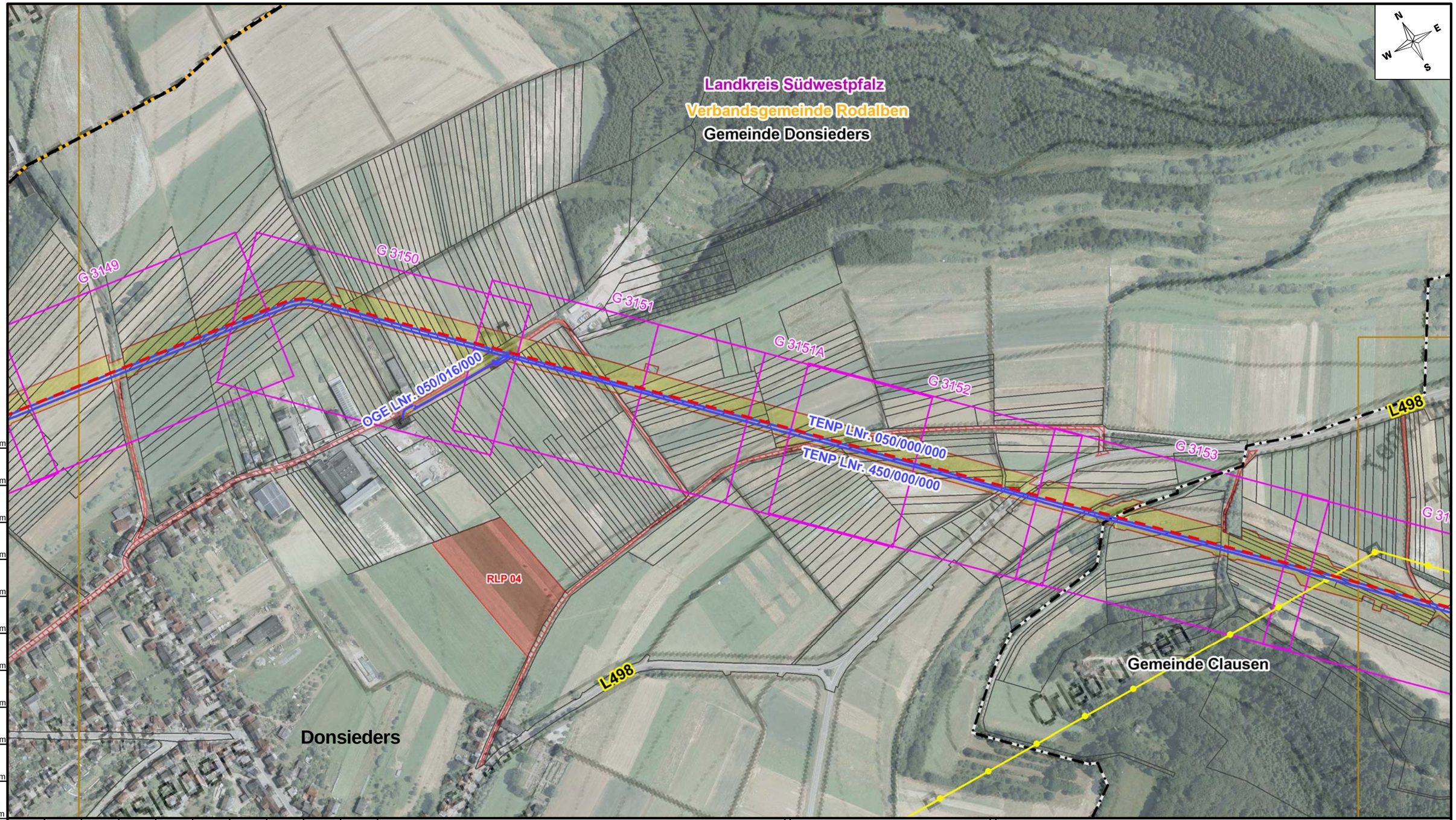

0 m 50 m 100 m 150 m 200 m 250 m 300 m 350 m 400 m 450 m 500 m

Station	gepl. Zufahrt	Freileitung	FFH	WSG I
Ltg. Austausch	Rohrlagerplatz	Bundeslandgrenze	NSG	WSG II
Ltg. Neubau	Versickerungsfläche	Kreisgrenze	VSG	WSG III
vorh. Leitung	Blattrahmen TR-Rahmen	Verbandsgemeindegrenze	LSG	WSG IV
gepl. Arbeitsstreifen	Blattrahmen DGK5L	Gemeindegrenze		ÜSG

Anschl.-Blatt 08

Prüfungen: Übersichtsplan DGK5L erstellt am 30.06.2021 durch TPLP / Open Grid Europe GmbH
geprüft: 01.07.2021, TPLP / Open Grid Europe GmbH
freigegeben: 02.07.2021, TPLT / Open Grid Europe GmbH

Plan-Berichtigungen

Revision	Datum	Freig.
03	11.11.2021	Ewering
02	01.07.2021	Ewering
01	25.01.2021	Ewering

Auftragnehmer: OGE

Vorhabensträger: TENP TRANS EUROPA NATURGAS PIPELINE Gesellschaft mbH & Co. KG

Netzausbau TENP III, Mittelbrunn – Klingenmünster

Bundesland: Rheinland-Pfalz	OGE Proj. Nr. DP 20061	Leitungs-Nr. 050/000/000
Kreis: Südwestpfalz Gemeinde: Donsieders, Clausen	TENP Proj. Nr. TN 19037	Revision 03
Übersichtsplan DGK5L	Maßstab 1:5.000	Blatt-Nr. 09

Anschl.-Blatt 10

Karten auf Basis von Geoinformation © NavLog/GeoBasis-DE / BKG 2019/ geoGLIS OHG (p) by Intergraph. Weitere Vervielfältigungen hiervon sind nicht gestattet.