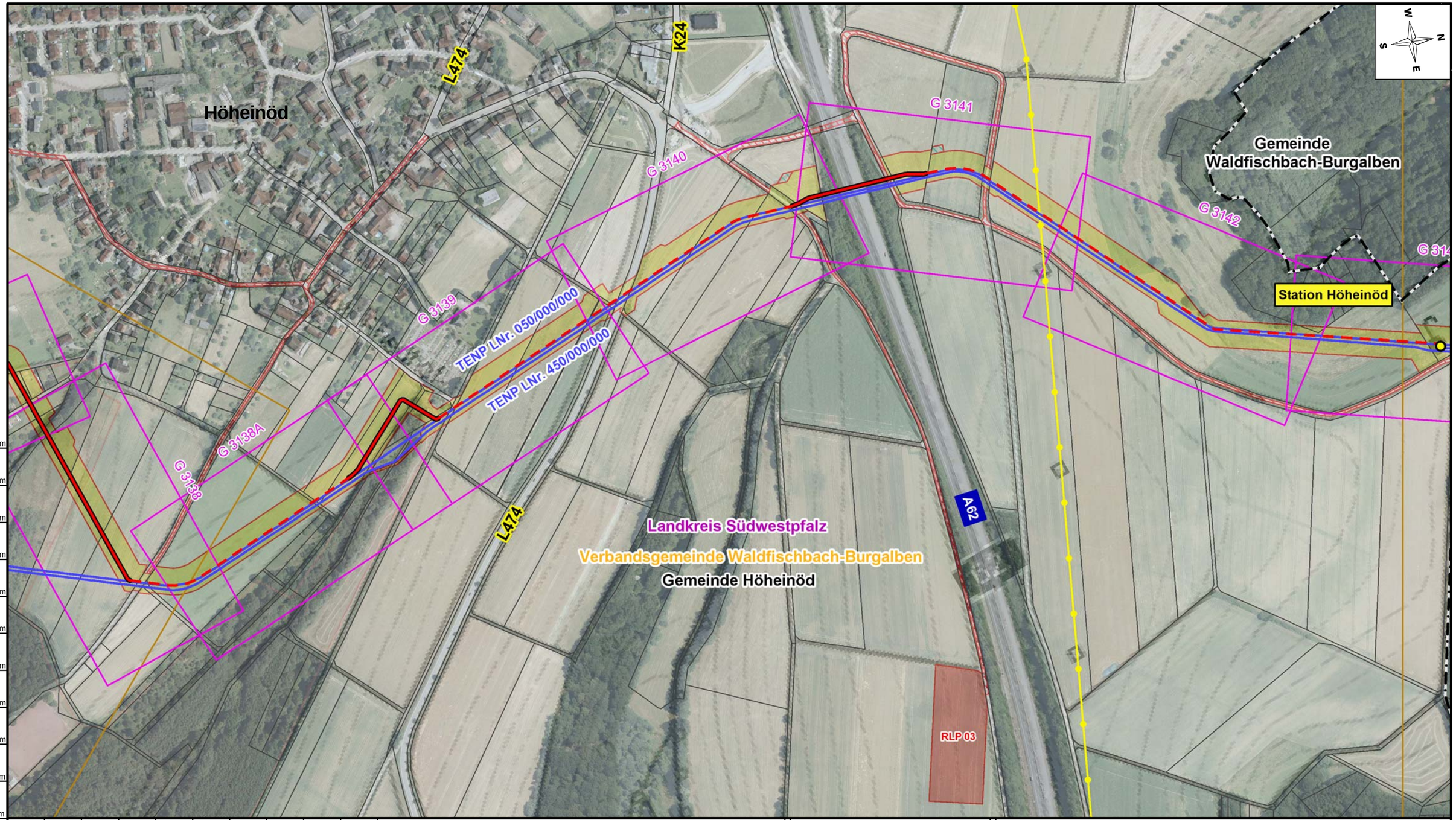

0 m | 50 m | 100 m | 150 m | 200 m | 250 m | 300 m | 350 m | 400 m | 450 m | 500 m

	Station		gepl. Zufahrt		Freileitung		FFH		WSG I
	Ltg. Austausch		Rohrlagerplatz		Bundeslandgrenze		NSG		WSG II
	Ltg. Neubau		Versickerungsfläche		Kreisgrenze		VSG		WSG III
	vorh. Leitung		Blattrahmen TR-Rahmen		Verbandsgemeindegrenze		LSG		WSG IV
	gepl. Arbeitsstreifen		Blattrahmen DGK5L		Gemeindegrenze				ÜSG

Anschl.-Blatt 06

Prüfungen: Übersichtsplan DGK5L erstellt am 30.06.2021 durch TPLP / Open Grid Europe GmbH
geprüft: 01.07.2021, TPLP / Open Grid Europe GmbH
freigegeben: 02.07.2021, TPLT / Open Grid Europe GmbH

Plan-Berichtigungen

Revision	Datum	Freig.
03	11.11.2021	Ewering
02	01.07.2021	Ewering
01	25.01.2021	Ewering

Auftragnehmer: OGE

Vorhabensträger: TRANS EUROPA NATURGAS PIPELINE Gesellschaft mbH & Co. KG

Netzausbau TENP III, Mittelbrunn – Klingenmünster

Bundesland: Rheinland-Pfalz	OGE Proj. Nr. DP 20061	Leitungs-Nr. 050/000/000
Kreis: Südwestpfalz Gemeinde: Höheinöd	TENP Proj. Nr. TN 19037	Revision 03
Übersichtsplan DGK5L	Maßstab 1:5.000	Blatt-Nr. 07

Anschl.-Blatt 08

Karten auf Basis von Geoinformation © NavLog/GeoBasis-DE / BKG 2019/ geoGLIS OHG (p) by Intergraph. Weitere Vervielfältigungen hiervon sind nicht gestattet.