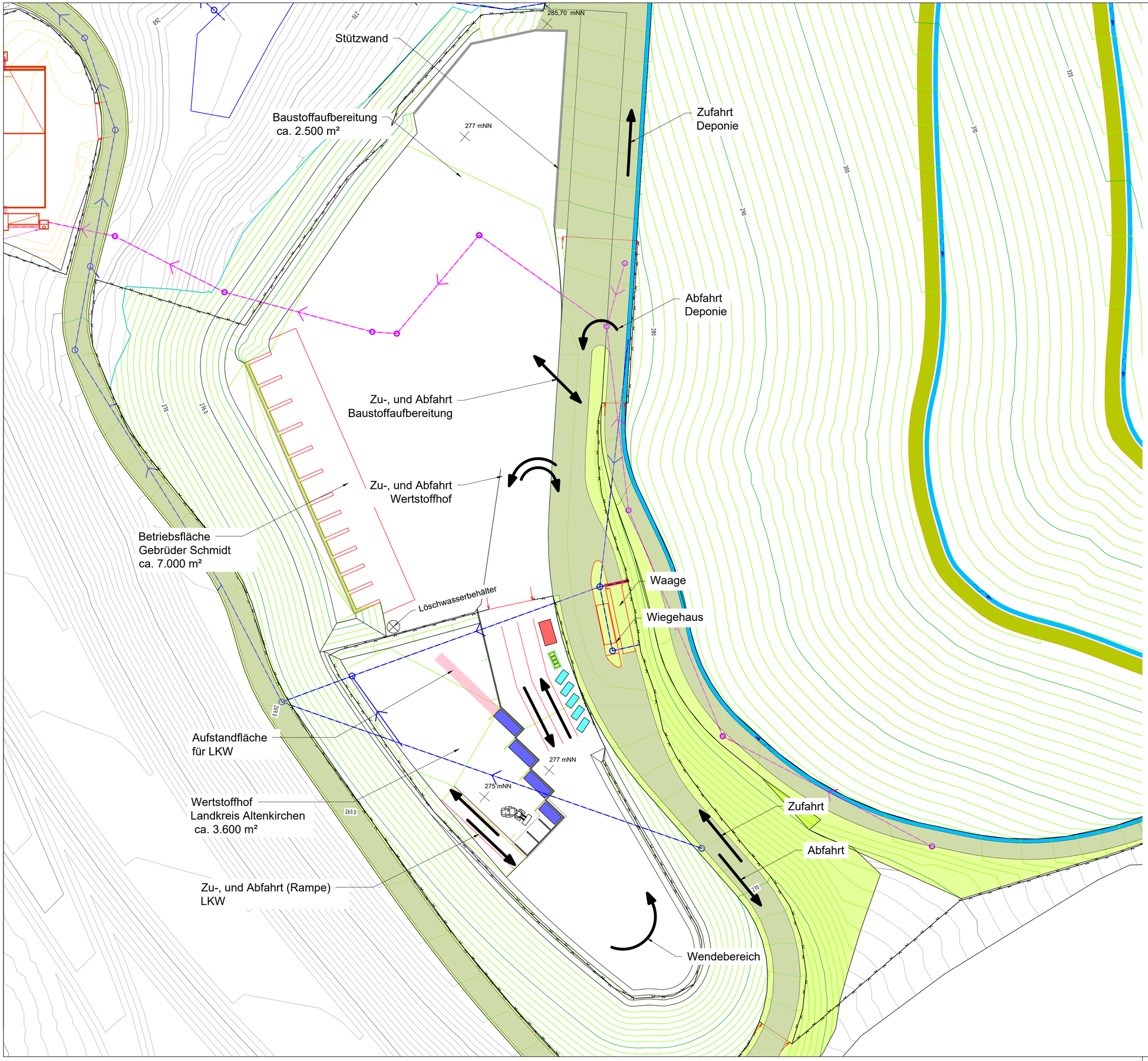

Zeichenerklärung

- Sickerwasserleitung mit Schacht
- Oberflächenwasserleitung mit Schacht
- Oberflächenwassergraben
- Schmutzwasserleitung mit Schacht
- Trinkwasser und Telekom
- Zaun
- Tor
- Abrollcontainer (36-40 m³ / 22 m³)
- Mulde (17 m³)
- Lagerboxen
- Bürocontainer
- Zufahrt, Umfahrung
- Bermenweg
- Asphalt

Hinweis:
Baustoffaufbereitung und Wertstoffhof sind nachrichtlich dargestellt und nicht Gegenstand des aktuellen Genehmigungsantrags

Nr. : 1	Originalplan	

Abfallwirtschaftsbetrieb Landkreis Altenkirchen

AWB LANDKREIS ALTENKIRCHEN

AWB - Parkstraße 8 - 57610 Altenkirchen
Telefon (02681) 81-30 20
Telefax (02681) 81-30 00

Projekt:
Deponie Kirchen-Wehbach
Erweiterung um DK I-Bereich

Planbezeichnung:
Detail
Eingangsbereich mir Darstellung der Verkehrsströme

Planungsphase:	Gen.-Planung
Maßstab:	1 : 400
Plannummer:	DKWE-4-26
Archivnummer:	

Technischer Leiter :

Der Planverfasser :

Für diese Zeichnung behalten wir uns alle Rechte vor.

Datei:		webu1801\
bearb.:	CR	04/2020
gez.:	CR	04/2020
gepr.:	EH	04/2020

Ingenieurgruppe RUK
Auf dem Haigst 21
70597 Stuttgart
Tel.: 07 11 / 9 06 78-0
Fax.: 07 11 / 9 06 78-88

Ingenieurgruppe RUK GmbH
Geschäftsführer: Dipl.-Ing. (FH) E. Haubrich
Begutachtung, Beratung, Projektplanung und Forschung
für Kreislaufwirtschaft, Deponietechnik und Altlastensanierung

RUK Ingenieurgruppe

Z:\TEXTE\PROJEKTE\Wehbach_DK0\04_RUK Pläne\10_Abgabe\P12_LP_OAD_Beku.dwg
Papierformat: ISO Full Bleed A1 (841.00 X 594.00 Mm)
Plotdatum: 06.06.2020