Detail Sickerwasserspeicherbecken
Draufsicht
M 1 : 50

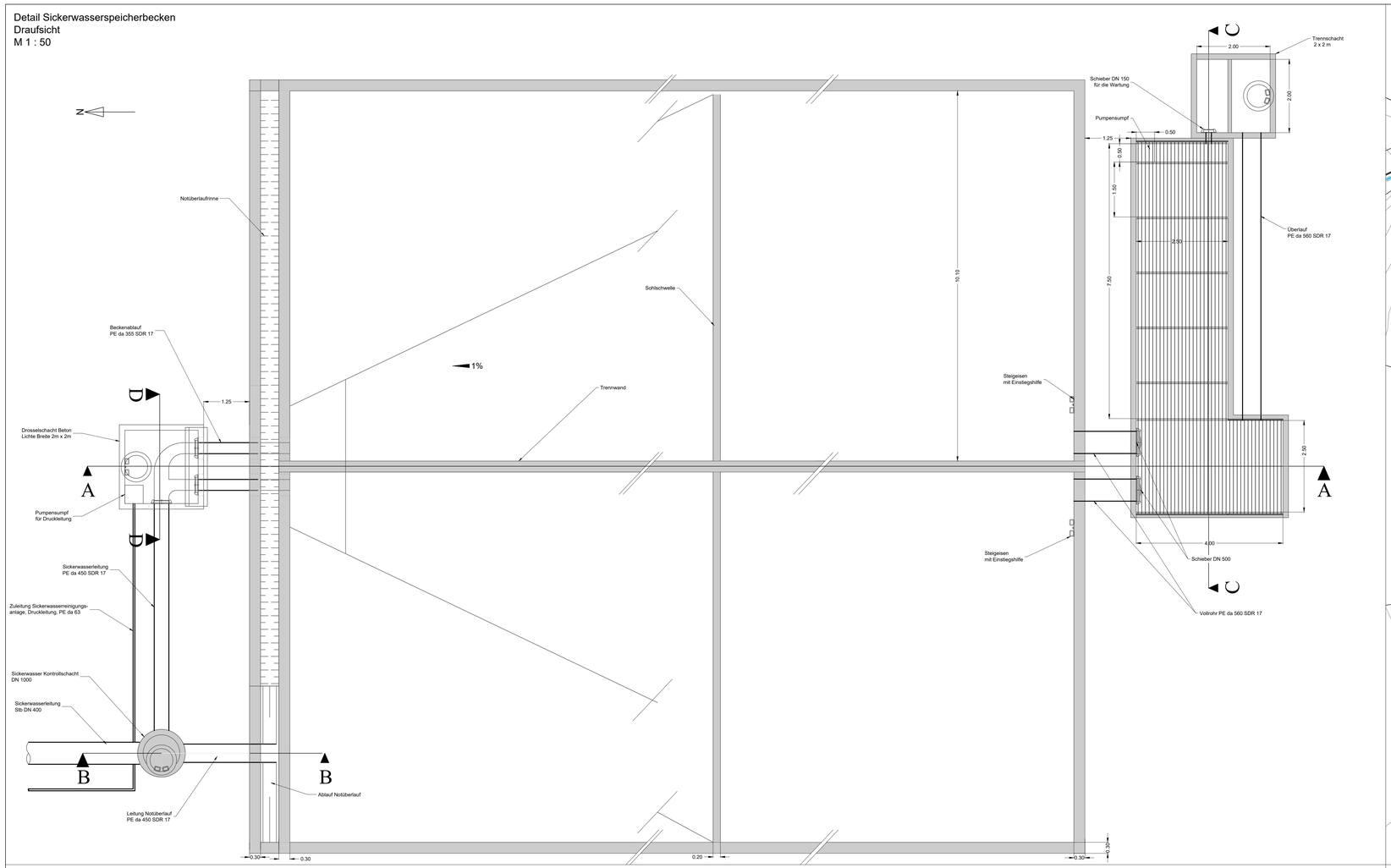

Übersichtslageplan
M 1 : 500

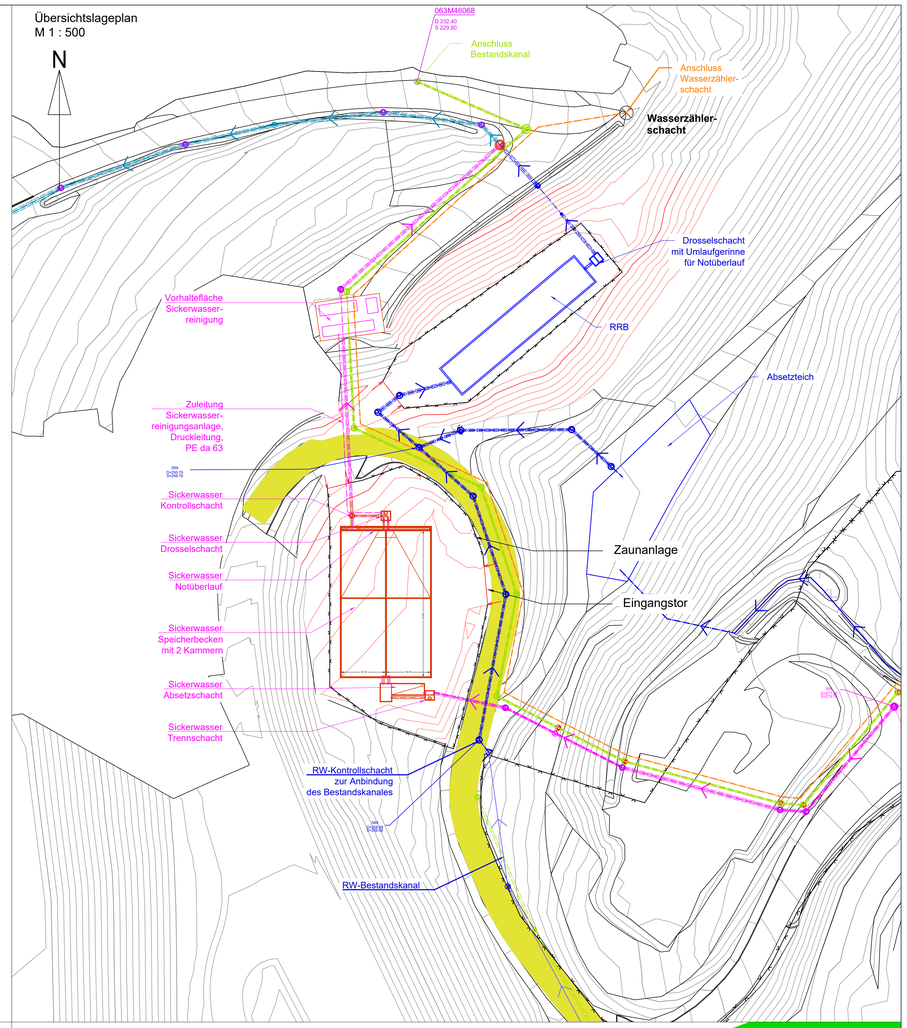

Detail Sickerwasserspeicherbecken
Längsschnitt A - A
M 1 : 50

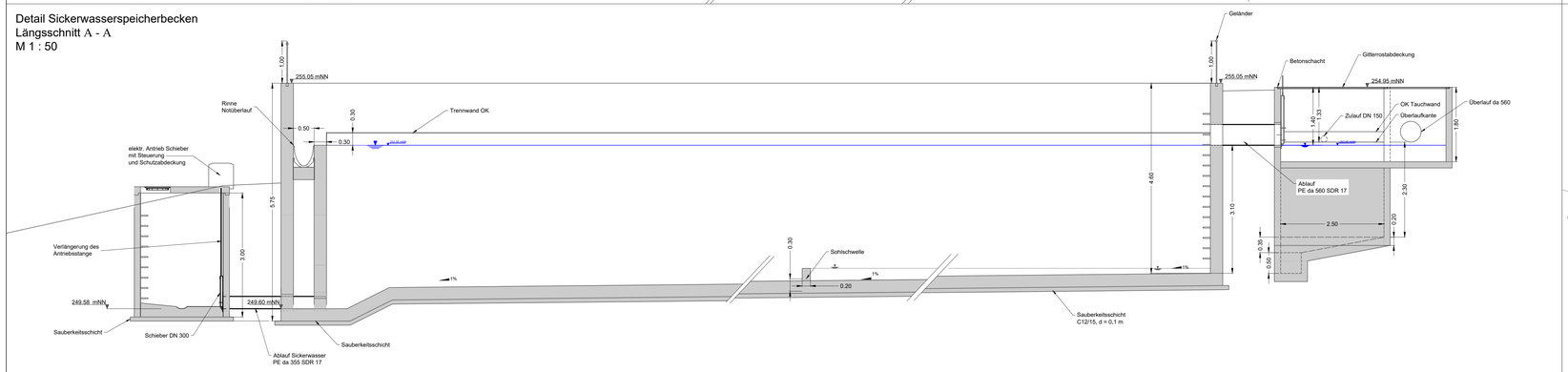

Regeldetail Sickerwasserkontrollschacht (D5-1 bis D1/2-1) (S. Plan DKWE 3-22 LS 1)
M 1 : 50

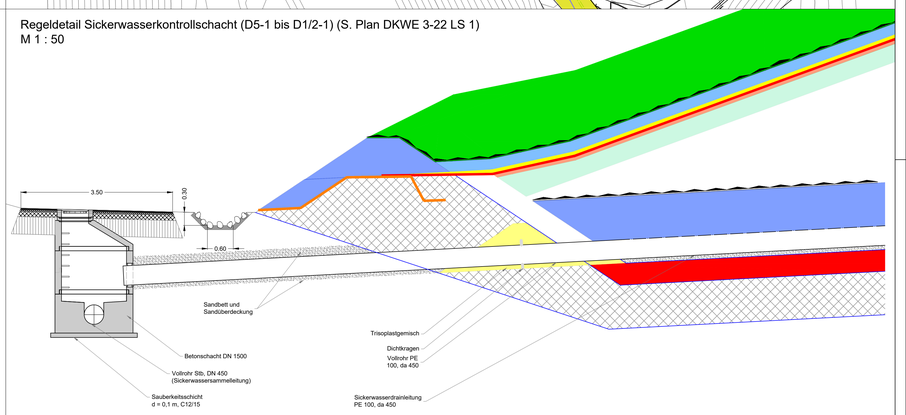

Schnitt B - B
Sickerwasserspeicherbecken Notüberlauf
M 1 : 50

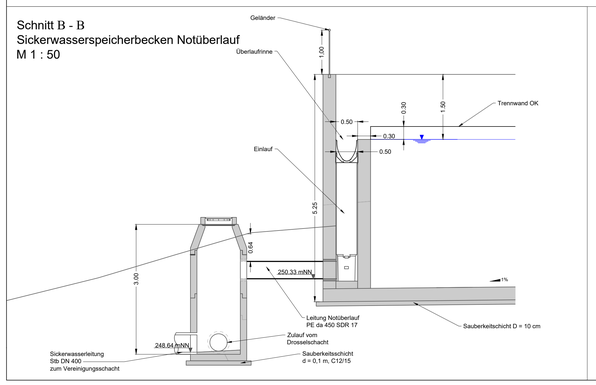

Schnitt D - D
Drosselschacht
M 1 : 50

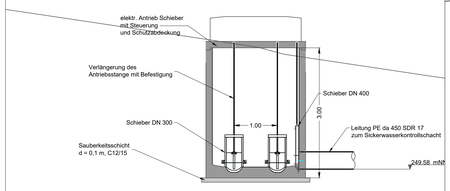

Schnitt C - C
Trennbauwerk und Absetzbecken
M 1 : 50

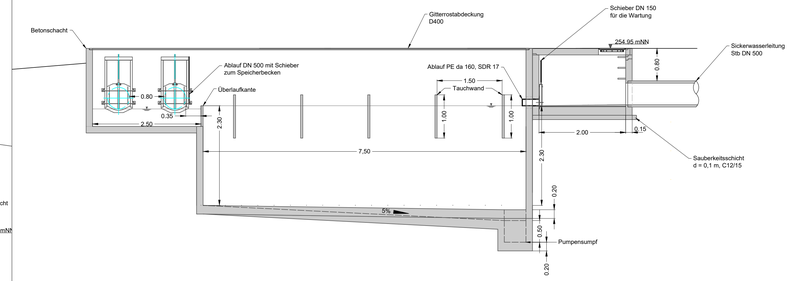

Nr. : 1 | Originalplan

Abfallwirtschaftsbetrieb Landkreis Altenkirchen

AWB - Parkstraße 8 - 57610 Altenkirchen
Telefon (02681) 81-30 20
Telefax (02681) 81-30 00

Projekt:
Deponie Kirchen-Wehbach
Neuerrichtung einer Deponie DK I am genehmigten Deponiestandort

Planbezeichnung:
Detail
Sickerwasserspeicherbecken
mit Zu- und Ablaufbauwerke

Planungsphase: Gen.-Planung
Maßstab: 1 : 50, 1 : 500
Plannummer: DKWE-4-25
Archivnummer:

Technischer Leiter :

Der Planverfasser :
Für diese Zeichnung behalten wir uns alle Rechte vor.

Datei:		wdu/rtd/\
bearb.:	MK	04/2020
gez.:	MK	04/2020
gegr.:	EH	04/2020

Ingenieurgruppe RLK
Auf dem Hügel 21
56567 Bad Hönningen
Tel.: 07 11 / 9 06 78-0
Fax.: 07 11 / 9 06 78-88

Ingenieurgruppe RLK GmbH
Geschäftsführer: Dipl.-Ing. (FH) E. Haubrich
Begutachtung, Beratung, Projektplanung und Forschung
für Kreislaufwirtschaft, Deponietechnik und Altlastensanierung

Z:\TEXTE\PROJEKTE\Wehbach_DKI\03_PLM\ Plänevorlaf_Kartella_.dwg
Plandatum: 08.06.2020 Pageformat: ISO A4 (841.00 X 1189.00 Mm)