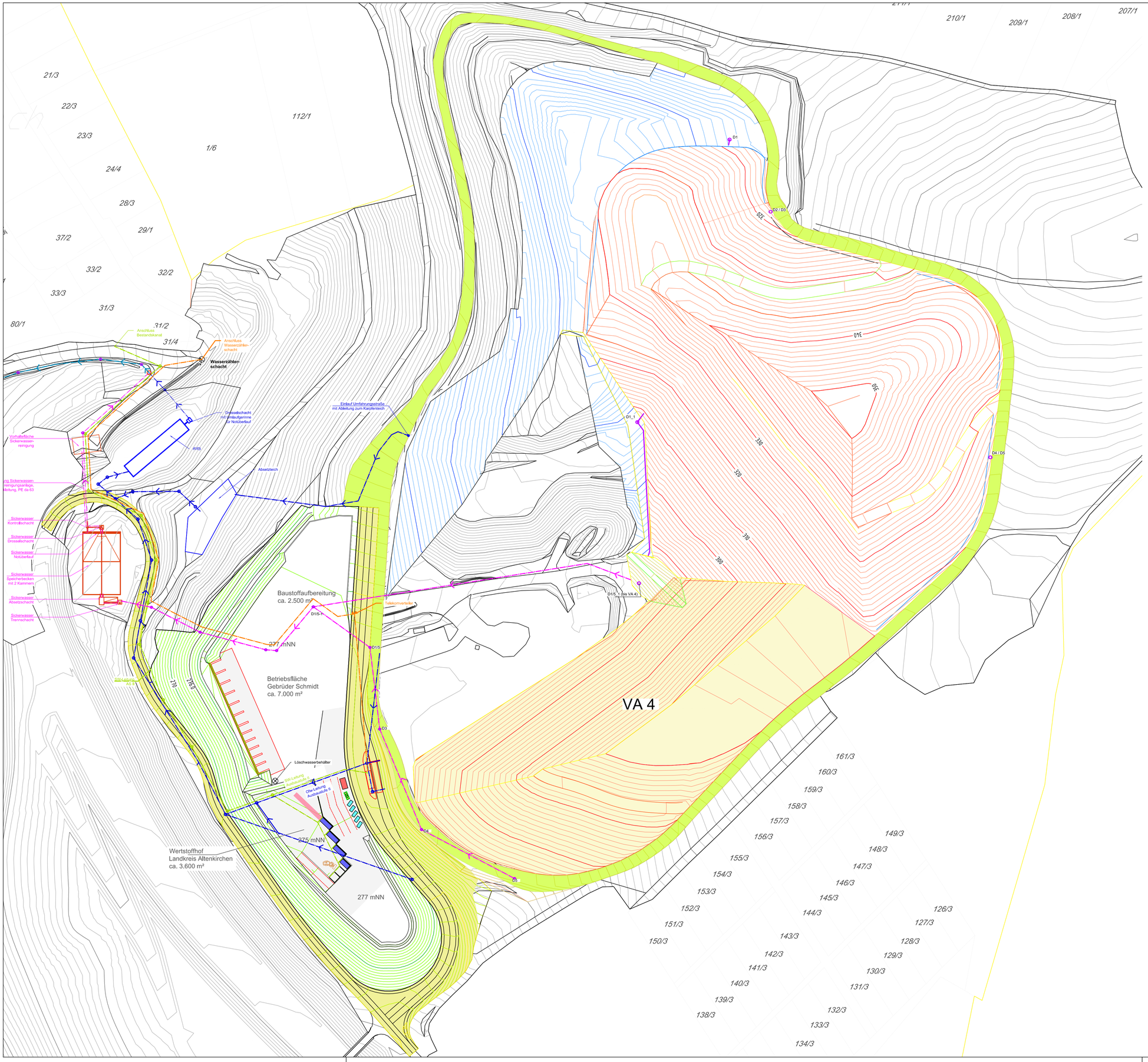

Zeichenerklärung

Bestandsgelände
- 1 m Höhenlinien
- 10 m Höhenlinien

Aufstandsfläche
- 1 m Höhenlinien
- 10 m Höhenlinien

OK Verfüllabschnitt VA 1 - VA 4
- 1 m Höhenlinien
- 10 m Höhenlinien

Grundfläche VA 4

Sickerwasserfassung
- Vollrohrleitungen
- Kontrollschächte Dx

Oberflächenwasserableitung

Sicker- und Oberflächenwasserableitung

Schmutzwasserableitung

Trinkwasser und Telekom

Nr. : 1	Originalplan	

Abfallwirtschaftsbetrieb Landkreis Altenkirchen

AWB - Parkstraße 8 - 57610 Altenkirchen

Telefon (02681) 81-30 20
Telefax (02681) 81-30 00

Projekt:

Deponie Kirchen-Wehbach

Neuerrichtung einer Deponie DK I am genehmigten Deponiestandort

Planbezeichnung:

Lageplan
Verfüllabschnitt 4

Planungsphase: Gen.-Planung

Maßstab: 1 : 1.000

Plannummer: DKWE-4-09

Archivnummer:

Technischer Leiter :

Der Planverfasser :

Für diese Zeichnung behalten wir uns alle Rechte vor.

Datei:		webu1801\
bearb.:	CR	04/2020
gez.:	CR	04/2020
gepr.:	EH	04/2020

Ingenieurgruppe RUK
Auf dem Haigst 21
70597 Stuttgart
Tel.: 07 11 / 9 06 78-0
Fax.: 07 11 / 9 06 78-88

Ingenieurgruppe RUK GmbH
Geschäftsführer: Dipl.-Ing. (FH) E. Haubrich
Begutachtung, Beratung, Projektplanung und Forschung
für Kreislaufwirtschaft, Deponietechnik und Altlastensanierung

Z:\TEXTEPROJEKTE\Wehbach_DK\004_RUK Pläne\10_Abgabe\P09_Verfüllabschnitte (VA 4).dwg
Papierformat: ISO Full Bleed A1 (594.00 X 841.00 Mm)
Plotdatum: 05.06.2020