Detail Regenrückhaltebecken
Draufsicht
M 1 : 50

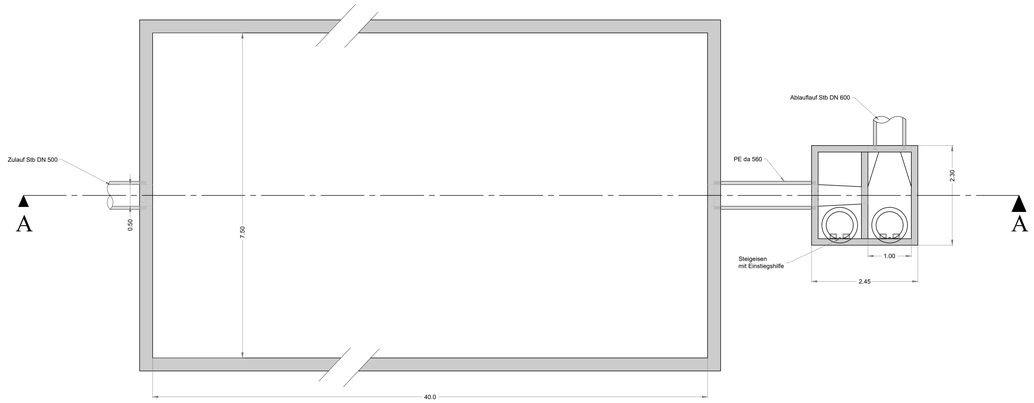

Übersichtplan
M 1 : 500

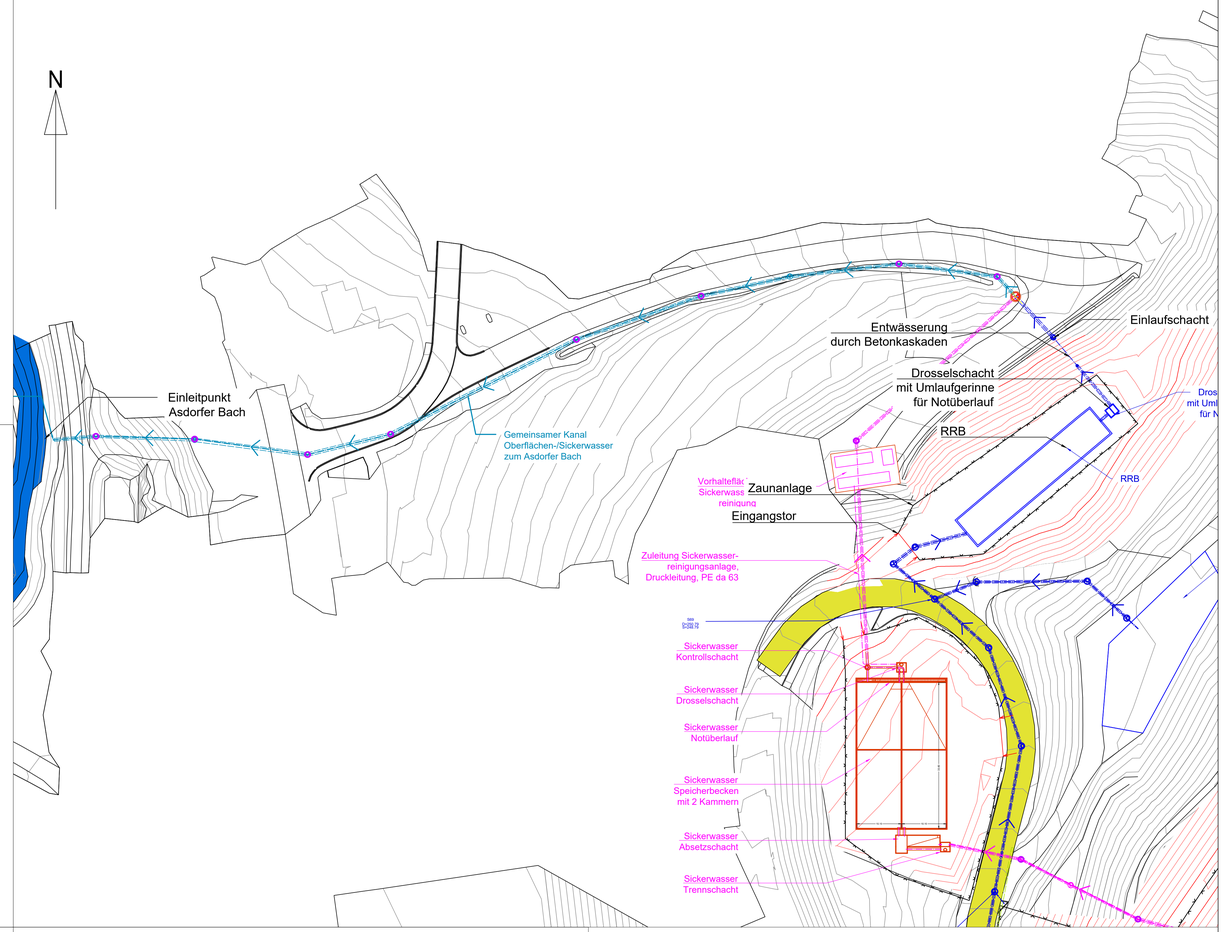

Detail Regenrückhaltebecken
Schnitt A - A
M 1 : 50

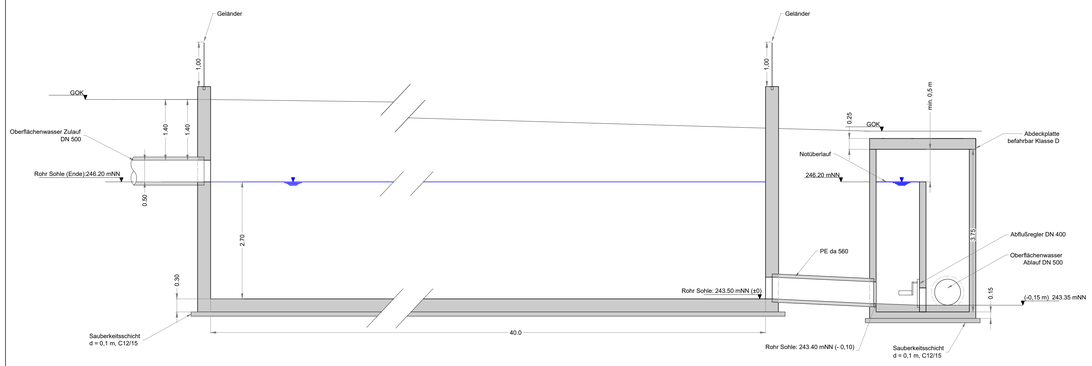

Längsschnitt Betonkaskaden
M 1 : 50

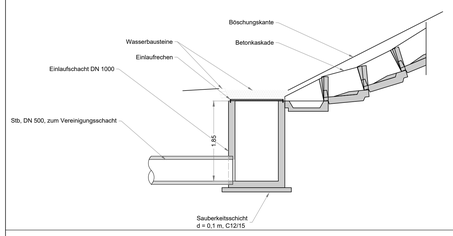

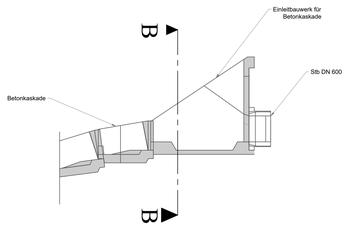

Detail Betonkaskaden und Einleitbauwerk
Schnitt B - B
M 1 : 50

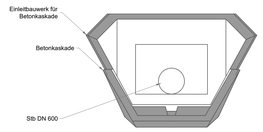

Detail Regelaufbau Schacht
M 1 : 50

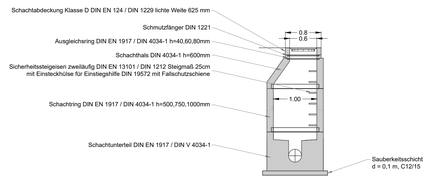

Detail Tosbecken und Einleitbauwerk
Längsschnitt
M 1 : 50

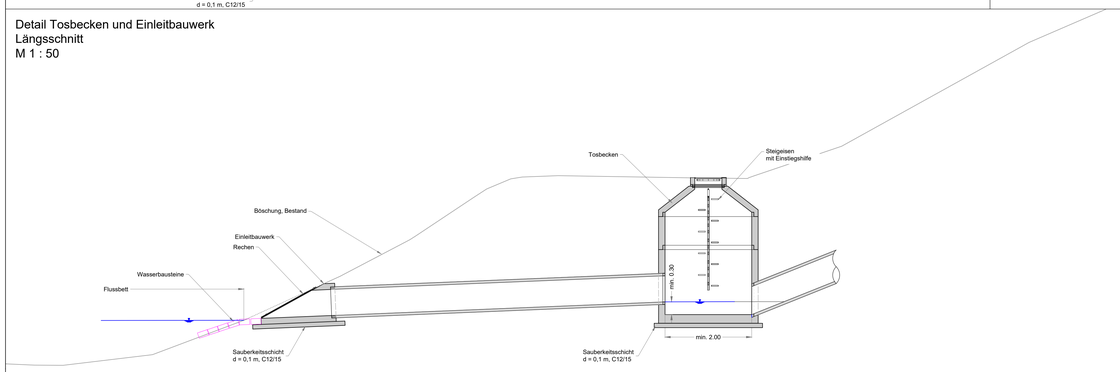

Detail Vereinigungsschacht
Draufsicht und Schnitt A - A
M 1 : 50

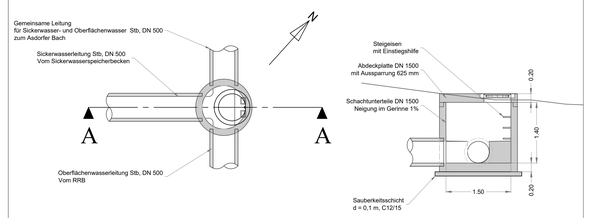

Nr. : 1	Originalplan	

Abfallwirtschaftsbetrieb Landkreis Altenkirchen

AWB - Parkstraße 8 - 57610 Altenkirchen

Telefon (02681) 81-30 20
Telefax (02681) 81-30 00

Projekt:
Deponie Kirchen-Wehbach
Neuerrichtung einer Deponie DK I am genehmigten Deponiestandort

Planbezeichnung:
Detail
Regenrückhaltebecken und
Bauwerke Oberflächenwasserableitung

Planungsphase: Geh.-Planung
Maßstab: 1 : 50, 1 : 500
Plannummer: E8-1
Archivnummer:

Technischer Leiter :

Der Planverfasser :

Für diese Zeichnung behalten wir uns alle Rechte vor.

Datei:		wbs180\
beorb.:	MK	04/2020
gez.:	MK	04/2020
gepr.:	EH	04/2020

Ingenieurgruppe RLK
Auf dem Hagen 21
70567 Stuttgart
Tel.: 07 11 / 9 06 78-0
Fax.: 07 11 / 9 06 78-88

Ingenieurgruppe RLK GmbH
Geschäftsführer: Dipl.-Ing. (FH) E. Heudrich
Begutachtung, Beratung, Projektplanung und Forschung
für Kreislaufwirtschaft, Deponietechnik und Altlastensanierung

RLK Ingenieurgruppe

Z:\TEXTE\PROJEKTE\Wehbach_DK0ck_RLK\Planverf_Gestalt._.dwg
Papierformat: ISO Full Bleed A0 (841,00 X 1189,00 Mm)
Plotdatum: 08.06.2020