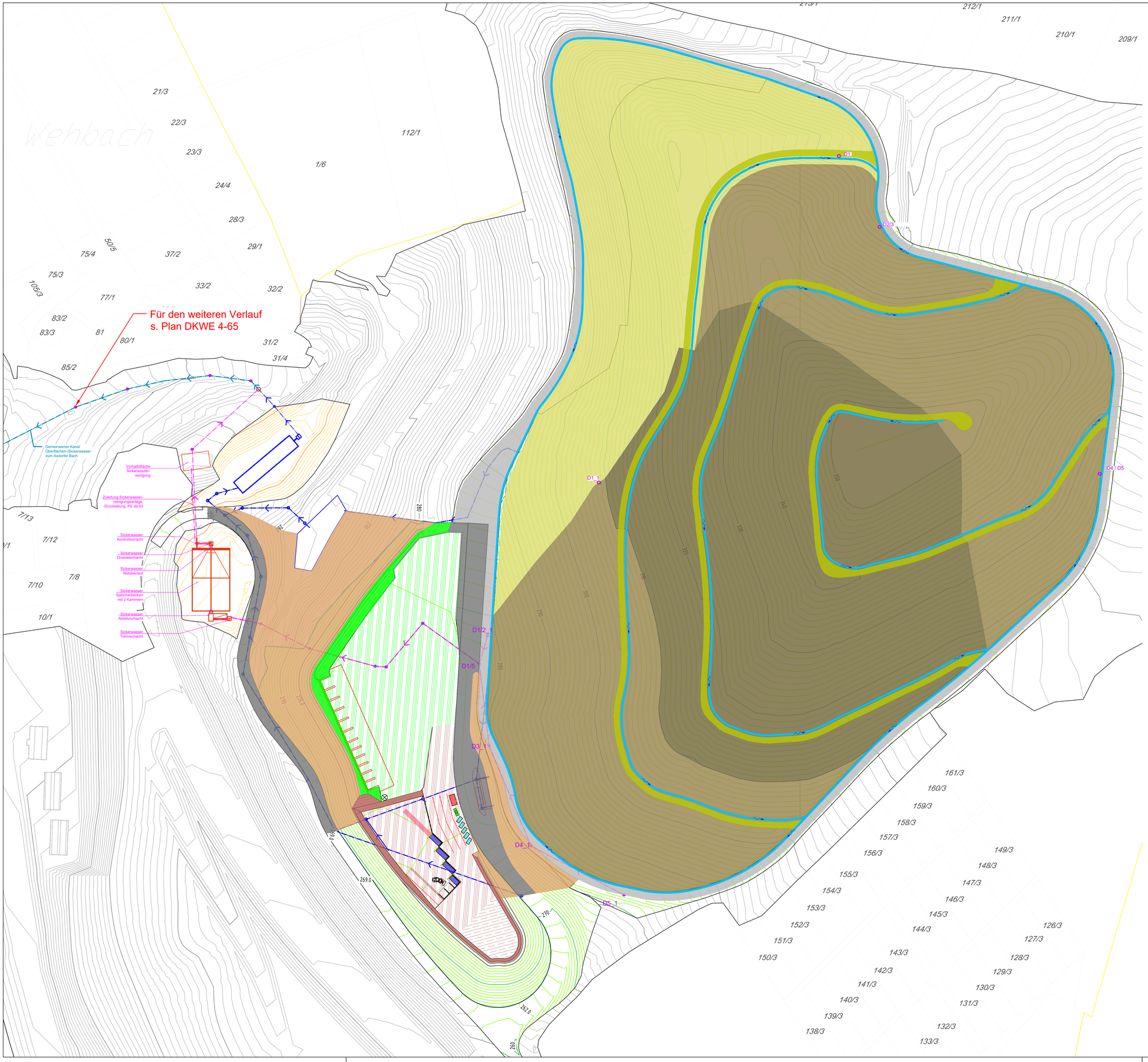

Zeichenerklärung

- Oberflächenwasserableitung
- Sicker- und Oberflächenwasserableitung
- Sickerwasserableitung

Einzugsgebiete OFW:

- DK 0-Bereich, rekultiviert
- Deponieerweiterungsbereich VA 1 - VA 5
- Deponieerweiterungsbereich VA 6
- Böschungsbereiche außerhalb Deponiefläche

- Deponieumfahrung
- Bermenweg
- Zufahrtstraße

- Wertstoffhof, unbefestigte Fläche
- Wertstoffhof, befestigte Fläche
- Wertstoffhof, Böschung

- Baustoffaufbereitung, befestigte Fläche
- Baustoffaufbereitung, Böschung

Nr. : 1	Originalplan	

Abfallwirtschaftsbetrieb Landkreis Altenkirchen

AWB - Parkstraße 8 - 57610 Altenkirchen

Telefon (02681) 81-30 20
Telefax (02681) 81-30 00

Projekt:

Deponie Kirchen-Wehbach

Neuerrichtung einer Deponie DK I am genehmigten Deponiestandort

Planbezeichnung:

Lageplan
Endzustand mit Wasserableitung zu den Speicherbecken für Oberflächen- und Sickerwasser

Planungsphase: Gen.-Planung

Maßstab: 1 : 1.000

Plannummer: E4-3

Archivnummer:

Technischer Leiter :

Der Planverfasser :

Für diese Zeichnung behalten wir uns alle Rechte vor.

Datei:	webu1801\	
bearb.:	CR	04/2020
gez.:	CR	04/2020
gepr.:	EH	04/2020

Ingenieurgruppe RLK
Auf dem Haigst 21
70597 Stuttgart

Tel.: 07 11 / 9 06 78-0
Fax.: 07 11 / 9 06 78-88

Ingenieurgruppe RLK GmbH
Geschäftsführer: Dipl.-Ing. (FH) E. Haubrich

Begutachtung, Beratung, Projektplanung und Forschung
für Kreislaufwirtschaft, Deponietechnik und Altlastensanierung

Z:\TEXTE\PROJEKTE\Wehbach_DK0\04_RUK Pläne\10_Abgabe\P12_LP_OAD_Relu.dwg

Papierformat: ISO Full Bleed A1 (594.00 X 841.00 Mm)

Plotdatum: 08.06.2020