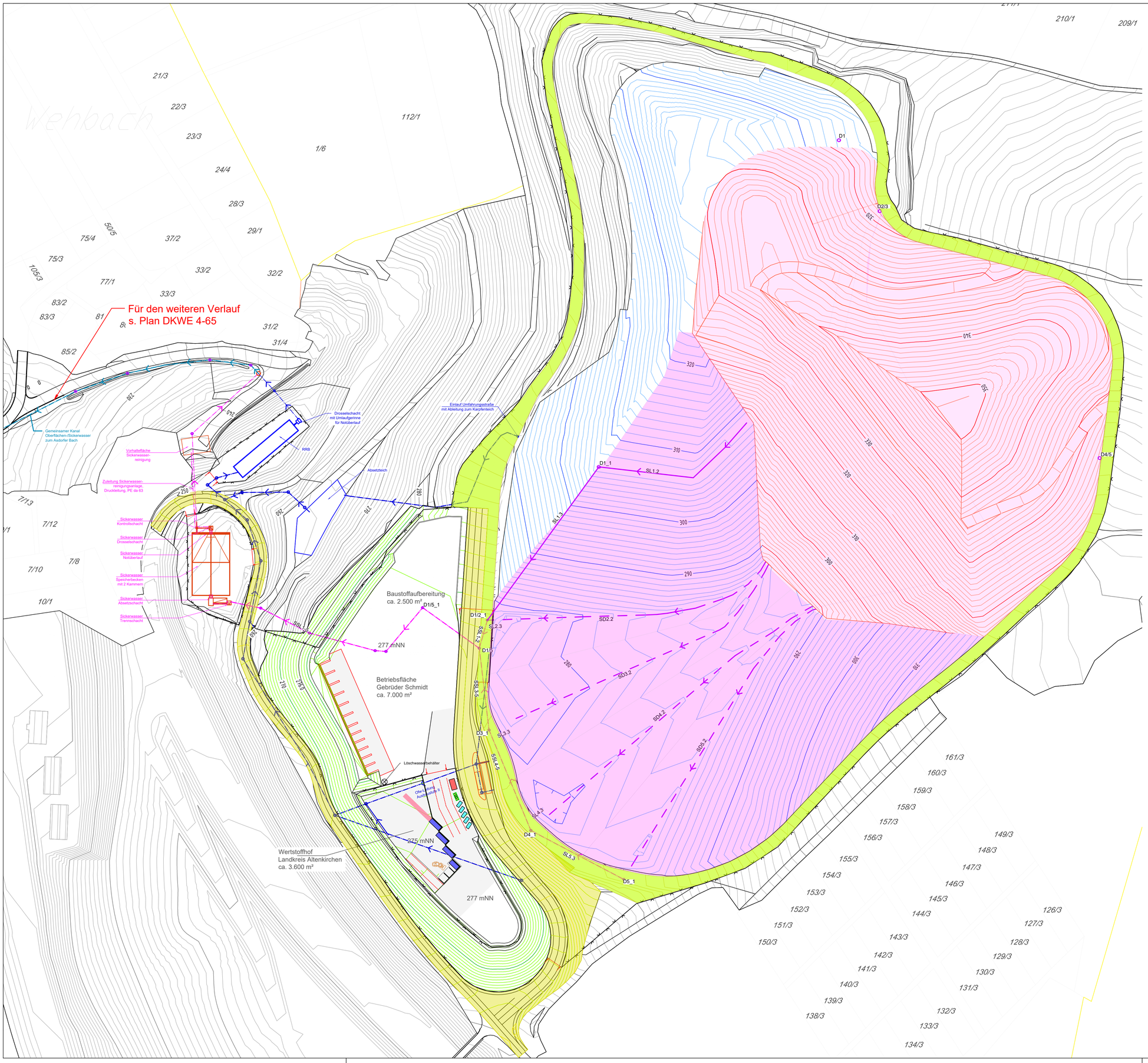

Zeichenerklärung

UK Aufstandsfläche
- 1 m Höhenlinie
- 10 m Höhenlinie

OK Verfüllabschnitte VA 1 - VA 4
- 1 m Höhenlinie
- 10 m Höhenlinie

Profilierung der Gelände für Wertstoffhof/ Baustoffaufbereitung (ASII)
- 1 m Höhenlinie
- 10 m Höhenlinie

Umfahrung geplant

Zufahrt geplant

Einzugsgebiet Sickerwasser:
- Mit Abfall überbaut
- Vor Abfalleinbau

Sickerwasserfassung
Sickerwasserdrän
SD Nr. Drän/Lfd. Nr. im Bereich der Teilsickerrohre
Sickerwasserleitung
SL Nr. Drän/Lfd. Nr. im Bereich der Vollrohre
Sickerwassersammelleitung
SSL Nr. angeschlossene Ltg.
Kontrollschächte Dx

Oberflächenwasserableitung
Sickerwasser- und Oberflächenwasserableitung
Sickerwasserableitung

Zaun
Tor

Nr. : 1	Originalplan	

Abfallwirtschaftsbetrieb Landkreis Altenkirchen

AWB - Parkstraße 8 - 57610 Altenkirchen

Telefon (02681) 81-30 20
Telefax (02681) 81-30 00

Projekt:
Deponie Kirchen-Wehbach
Neuerrichtung einer Deponie DK I am genehmigten Deponiestandort

Planbezeichnung:
Lageplan
Basisabdichtung und Sickerwasserfassung
Ausbaustufe II

Planungsphase: Gen.-Planung
Maßstab: 1 : 1.000
Plannummer: E4-2
Archivnummer:

Technischer Leiter :

Der Planverfasser :

Für diese Zeichnung behalten wir uns alle Rechte vor.

Datei:	webu1801\	
bearb.:	CR	04/2020
gez.:	CR	04/2020
gepr.:	EH	04/2020

Ingenieurgruppe RUK
Auf dem Haigst 21
70597 Stuttgart
Tel.: 07 11 / 9 06 78-0
Fax.: 07 11 / 9 06 78-88

Ingenieurgruppe RUK GmbH
Geschäftsführer: Dipl.-Ing. (FH) E. Haubrich
Begutachtung, Beratung, Projektplanung und Forschung
für Kreislaufwirtschaft, Deponietechnik und Altlastensanierung
RUK Ingenieurgruppe

Z:\TEXTE\PROJEKTE\Wehbach_DK0\04_RUK Pläne\10_Abgabe\P05_LP_Basis_Swa_ASII.dwg
Plotdatum: 08.06.2020 Papierformat: ISO Full Bleed A1 (594.00 X 841.00 Mm)