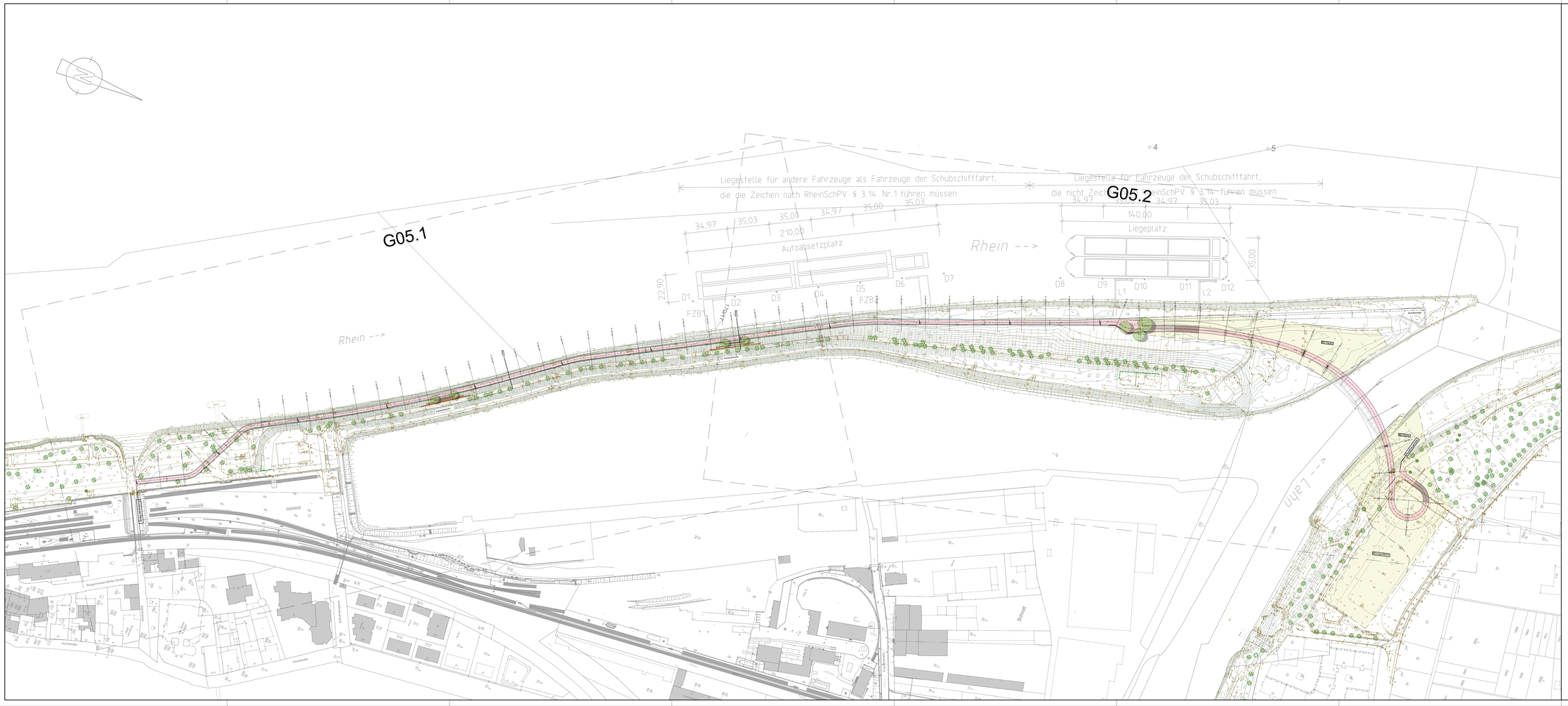

Planaufteilung

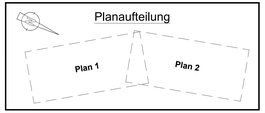

Zeichenerklärung

Urbestand

- vorh. Zaun
- vorh. Mauer
- vorh. Hecke
- vorh. Baum
- vorh. Kanal- / Schachtdeckel
- vorh. Oberflächeneinläufe
- vorh. Hydrant / Wasserschieber
- vorh. Gasschieber
- vorh. Schilder
- vorh. Laterne
- vorh. Polygon- / Grenzpunkt
- vorh. Messpunkt
- vorh. Telefon- / Stromkasten
- vorh. Mülleimer
- vorh. Postleuchte
- vorh. Einfahrt / Eingang
- vorh. Ardhouseitrist / vorh. Anpel / vorh. Fahrwerdange / vorh. Bushaltestelle
- vorh. Denkmal
- vorh. Parkplatz
- vorh. Grünfläche
- vorh. Strauch

Planung

- TS0 TS=60.35 H=2000m T=32.153m H=0.523m
- H.0400 100.230
- R=570.29
- gepl. Tangentenschnittpunkt
- gepl. Hochpunkt
- gepl. Tiefpunkt
- 2.5% gepl. Querneigung
- gepl. BE-Fläche
- gepl. Bankett
- gepl. Radweg
- gepl. Böschungen
- gepl. Grünfläche
- gepl. Baum
- gepl. Leuchte

1

Ehlinger Straße 34
57074 Bad Neuenahr-Ahrweiler
Telefon: 02641 - 93388-0
Telefax: 02641 - 93388-29
E-Mail: info@bb-becker.com
www.ib-becker.com

Berthold Becker
Büro für Ingenieur- und Tiefbau GmbH
mit sitz

Projekt-Nr.: 24-10131		
Datei Name: G00 Lahnradweg 2025-04-07 J5gr.dwg		
	Datum	Zeichen
bearbeitet:	08.04.2025	N.Gieich
gezeichnet:	08.04.2025	J.Spohr
geprüft:		

Stadtverwaltung Lahnstein
Kirchstraße 1
56112 Lahnstein
Tel. +49 2621 914-0

	Datum	Zeichen
bearbeitet:		
gezeichnet:		
geprüft:		

Nr.	Art der Änderung	Datum	Zeichen

Feststellungsentwurf

Straßenbauverwaltung

Straße / Abschn.-Nr. / Station: (von - bis)

PROJIS-Nr.:

Unterlage / Blatt-Nr.: G03.1

Übersichtslageplan

Maßstab: 1:1.000

Lückenschluss des rechtsrheinischen Rheinradwegs (Eurovelo 15) mit Brückenschlag über die Lahn und Anschluss an den Radfernweg Deutsche Einheit (D-Route)

aufgestellt:

Lahnstein den 30.06.2025

Blattgröße: 1.505 m x 0.590 m = 0.888 m²