

- Legende**
- Pflanzen und Tiere**
- Einzelbäume, Baumgruppen
 - BF3 Baumgruppen
 - BF3 Einzelbaum
 - EB3
 - EB3
 - Linienförmige Gehölzbestände
 - Schnitthecke
 - SB1a
 - SB1a
 - Siedlungs-, Industrie- und Verkehrsbrachen
 - HWD
 - Siedlungs-, Industrie- und Verkehrsbrachen
 - Strassenränder
 - HC4
 - Verkehrsanfläche
 - NI
 - Nied
 - Geschützte Bäume
 - ▲
- Bewertung Biotopt Lebensraumfunktion**
- hoch
 - mittel
 - gering
- Grenze des Untersuchungsgebietes Haus-Berge-Straße
- Geltungsbereich B-Plan Nr. 5/18

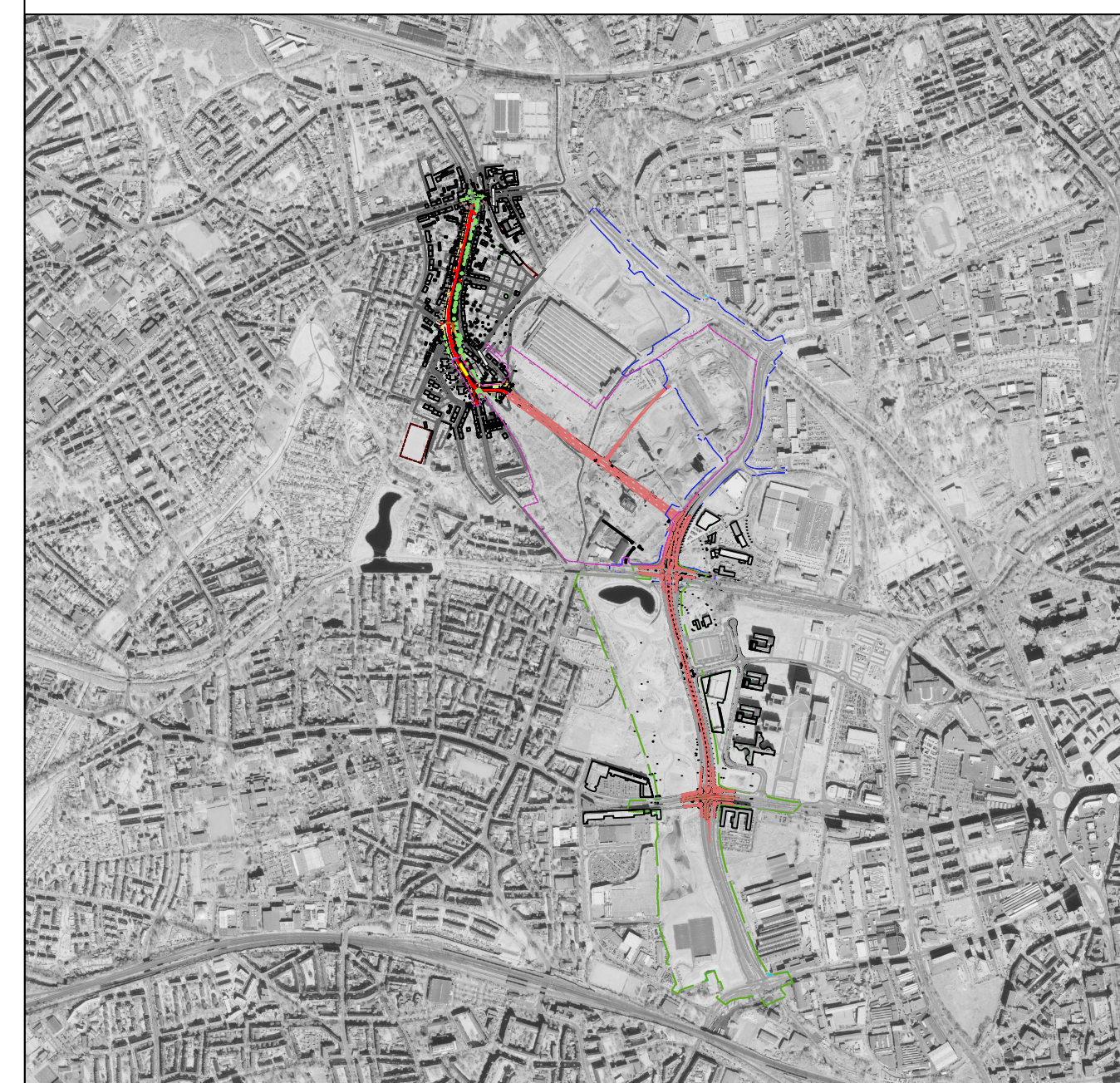

Index	Datum	Gezeichnet	Änderungen/Bemerkungen

Layout: 841x1189

	Entwurfsbearbeitung:	bearbeitet 15.01.2024 KWE gezeichnet 15.11.2022 SVSR geprüft 15.01.2024 EHH
	UNDSCHULTE Ingenieurgesellschaft mbH NHO-Allee 30-DE 48509 Neukirchen Tel.: +49 23 1 88 44 - 0 E-Mail: ruhrbahn@indischulte.de Internet: www.indischulte.de	22.12.2023 gez. Schaller Projekt-Nr.: 1-22-1228
	Ruhr BAHN	Ruhrbahn GmbH Genehmigungsplanung

UVP-Bericht
Karte 3: Tiere & Pflanzen

Ruhrbahn GmbH Verkehrsmanagement	Ruhrbahn GmbH Infrastruktur und Bauwerke	Ruhrbahn GmbH Betriebsleiter
22.02.2024 gez. Grindau	28.02.2024 gez. Dumke	15.03.2024 gez. Dreps
Plan Nr. E51-4-K3-01	Maßstab 1:1000	

Katastergrundlage
Quelle: Stadt Essen
Übernahme: 31.07.2020
Datei: Dwg