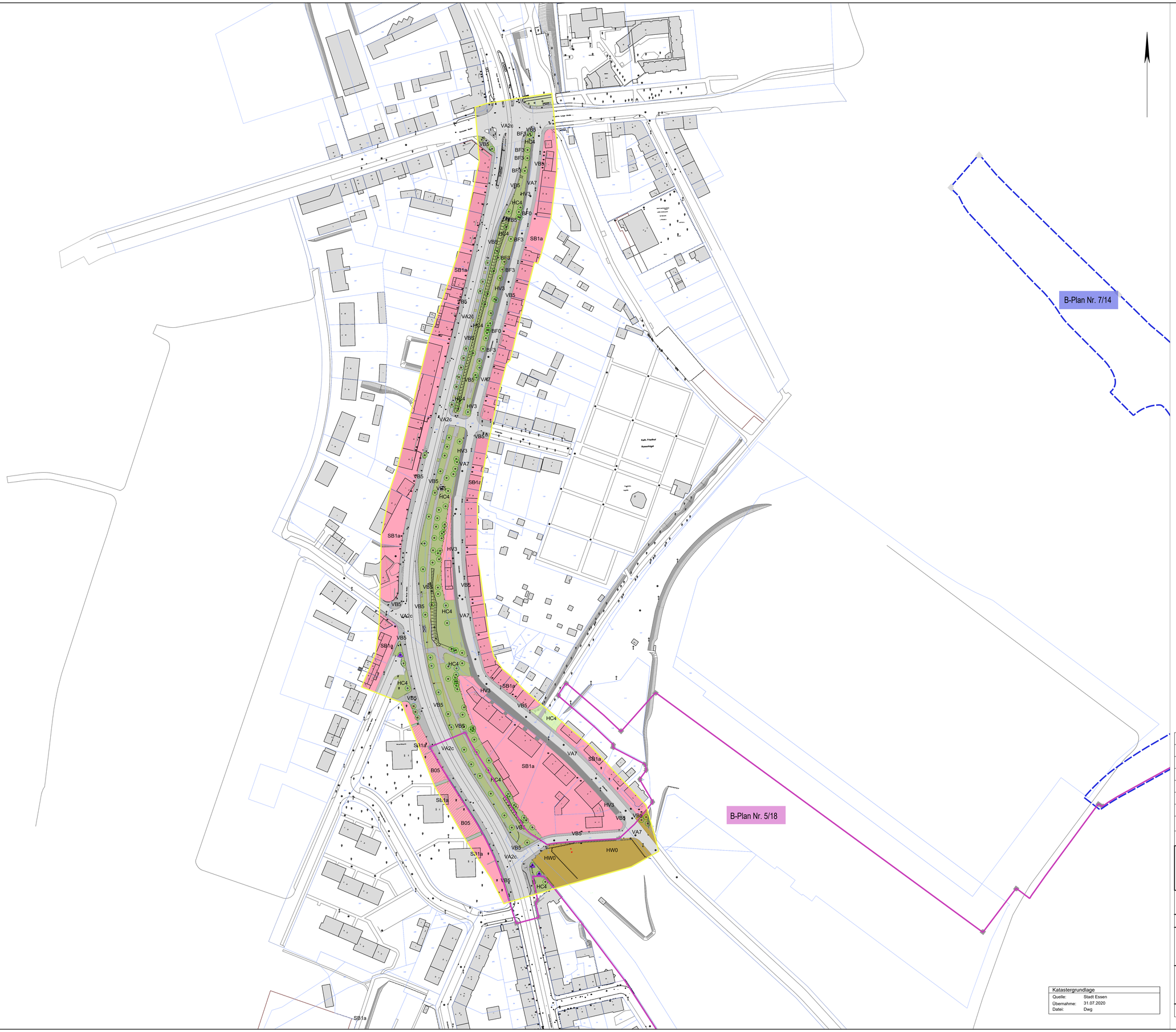

Planfeststellungsantrag | **Anlage 10.3**

Legende

Bestand: Realnutzung und Biotoptypen

Kartenschlüssel für Biotoptypen in Nordrhein Westfalen
unter besonderer Berücksichtigung der nach §42 LNatSchG / §30 BNatSchG geschützten Biotope sowie der Lebensraumtypen von Anhang I der FFH-Richtlinie

Baumgruppen, Baumreihen
- BF0 Baumgruppen
- BF3 Einzelbaum

Linienförmige Gehölzbestände
- BD5 Schnitthecke

Straßenränder
- HC4 Verkehrsrasenfläche

Plätze, Parkplätze
- HV3 Parkplatz

Wirtschaftswege
- VB5 Rad - und Fußweg

Verkehrstrassen
- VA2c Kreisstraße
- VA7 Wohn-, Erschließungsstraße

Siedlungs-, industrie- und Verkehrsbrachen
- HW0 Siedlungs-, industrie- und Verkehrsbrachen

Sliedlungsflächen
- SB1a Blockbebauung

Geschützte Bäume

Grenze des Untersuchungsgebietes Haus-Berge-Straße

Geltungsbereich B-Plan Nr. 7/14

Geltungsbereich B-Plan Nr. 5/18

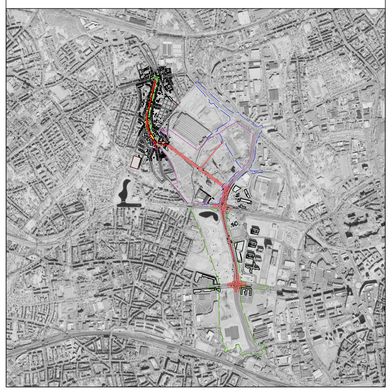

Index	Datum	Gezeichnet	Änderungen/Bemerkungen

Layout: 841x1189

Entwurfsbearbeitung:

LINDSCHULTE Ingenieurgesellschaft mbH
NINO-Allee 30•DE 48529 Nordhorn
Tel.: +49 59 21 / 88 44 - 0
E-Mail: nordhorn@lindschulte.de
Internet: www.lindschulte.de

22.12.2023 gez. Schaller

bearbeitet	15.01.2024	KWE
gezeichnet	11.11.2022	SVSR
geprüft	15.01.2024	EHH

Projekt-Nr.: 1-22-1228

Ruhrbahn GmbH

Genehmigungsplanung

UVP-Bericht
Karte 2: Realnutzung Biotoptypen

Ruhrbahn GmbH Verkehrsmanagement	Ruhrbahn GmbH Infrastruktur und Bauwerke	Ruhrbahn GmbH Betriebsleiter
22.02.2024 gez. Grindau	28.02.2024 gez. Dumke	15.03.2024 gez. Dreps

Plan Nr. E51-4-K2-01 | Maßstab 1:1000