

Artenschutzprüfung

zur Erweiterung der Zentral-Deponie Altenberge

-- Ergebnisse der Amphibien-Erfassung --

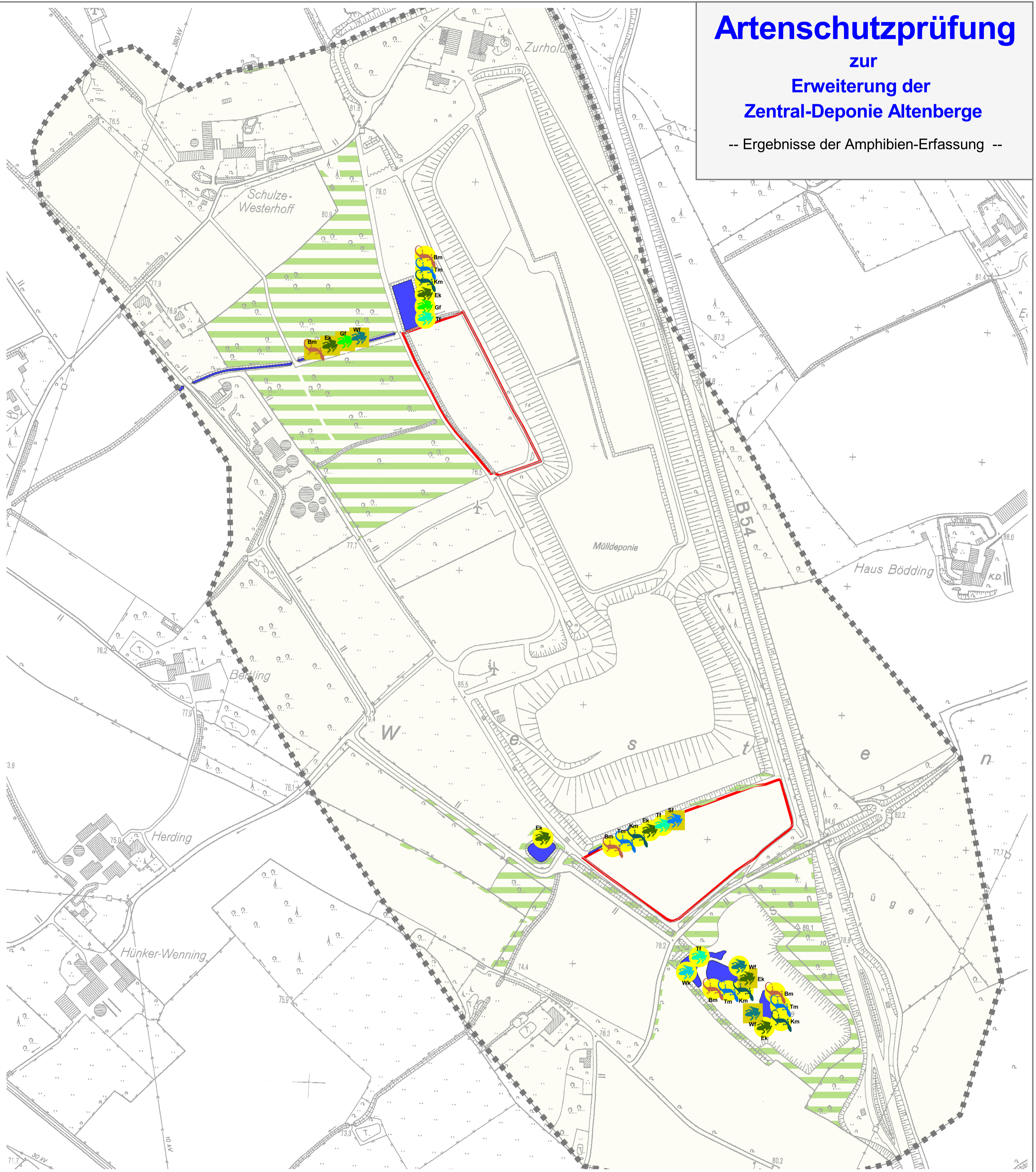

Maßstab 1 : 4.000

0 100 200 300 400 500 Meter

Land NRW (2022) - Lizenz dl-de/by-2-0 (www.govdata.de/dl-de/by-2-0)

Legende

Nachgewiesene Amphibienarten

- Bergmolch (Bm)
- Kammolch (Km)
- Teichmolch (Tm)
- Erdkröte (EK)
- Grasfrosch (Gf)
- Kleiner Wasserfrosch (Wk)
- Seefrosch (Sf)
- Teichfrosch (Tf)
- Wasserfroschgruppe (Wf)

Typisierung

- Fortpflanzungsnachweis
- Sonstiger Nachweis
- Aquatischer Lebensraum
- Terrestrischer Lebensraum

Nachrichtlich

- ZDA-Erweiterungsfläche
- Grenze des Untersuchungsgebietes

Entsorgungsgesellschaft Steinfurt mbH

EGST

Im Bioenergiepark 3
48369 Saerbeck
Tel: 02574 33998 00
E-Mail: info@egst.de

Anlagen-Nr. 4	Vorhaben Artenschutzprüfung zur Erweiterung der Zentral-Deponie Altenberge
Projekt-Nr. 21-18	Titel Bestandskarte Amphibien
Ort / Lage Altenberge	Maßstab 1 : 4.000
Fassung A	Datum April 2023
bearbeitet schr	dipl.-geogr. ernst-friedr. schröder am berggarten 3 48167 münster tel 02506 3747 fax 02506 304899 e-mail: info@aru-muenster.de http://www.aru-muenster.de
gezeichnet schr	
geprüft -	