

**Legende**

- Richtfunkstrecke Sewikom (Oerlinghausen - Waldhausen)
- Luftverteidigungsradar Auenhausen / Bauschutzbereich 50 km
- Abstand Wohnbebauung 500 m (2x Gesamthöhe SG170 / NH 165 m) / Richtfunkstrecke (25 m)
- Grenze Naturschutz / Bereiche Schutz der Natur

**Naturschutz**

Naturschutzrechtliche Grundlage RP-Entwurf Detmold 2000 (nicht eindeutig)  
Grundlagen: Shape (SHP) Daten

- Tabu
- Bereiche: Schutz der Natur

**Planung**

- geplante Windenergieanlage - Fremd
- geplante Windenergieanlage - UKA

Koordinaten geplante Windenergieanlage (WEA) (UTM, Zone 32N, Bezugssystem ETRS89)		
Bezeichnung	Ostwert	Nordwert
WEA 01	471335,10	5742882,69
WEA 02	470898,18	5742905,23
WEA 03	470517,29	5742690,00

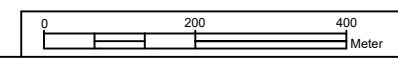

UKA Umweltgerechte Kraftanlagen GmbH & Co. KG  
Niederlassung Mitteldeutschland  
Dr.-Eberle-Platz 1, 01662 Meißen  
Telefon: 0 35 21 / 40 68 - 0  
Telefax: 0 35 21 / 40 68 - 20



Projektbezeichnung  
**Hövelhof**  
Projektnummer  
**M-1-020-0-00**

Bundesland Nordrhein-Westfalen	Planungsregion Detmold	Stadt / Gemeinde Hövelhof
-----------------------------------	---------------------------	------------------------------

Planinhalt  
Übersichtsplan - Umkreis 1.000 m  
- WEA Standorte, bauliche Anlagen und deren Nutzung, Richtfunkstrecke, Grenze Naturschutz -

Planungsgrundlage DTK: © GeoBasis NRW 2023		
erstellt 14.03.2023	Lagesystem ETRS/UTM Zone 32	Bearbeiter JWO
geändert 14.03.2023	Papierformat A3	Maßstab 1:10.000

