

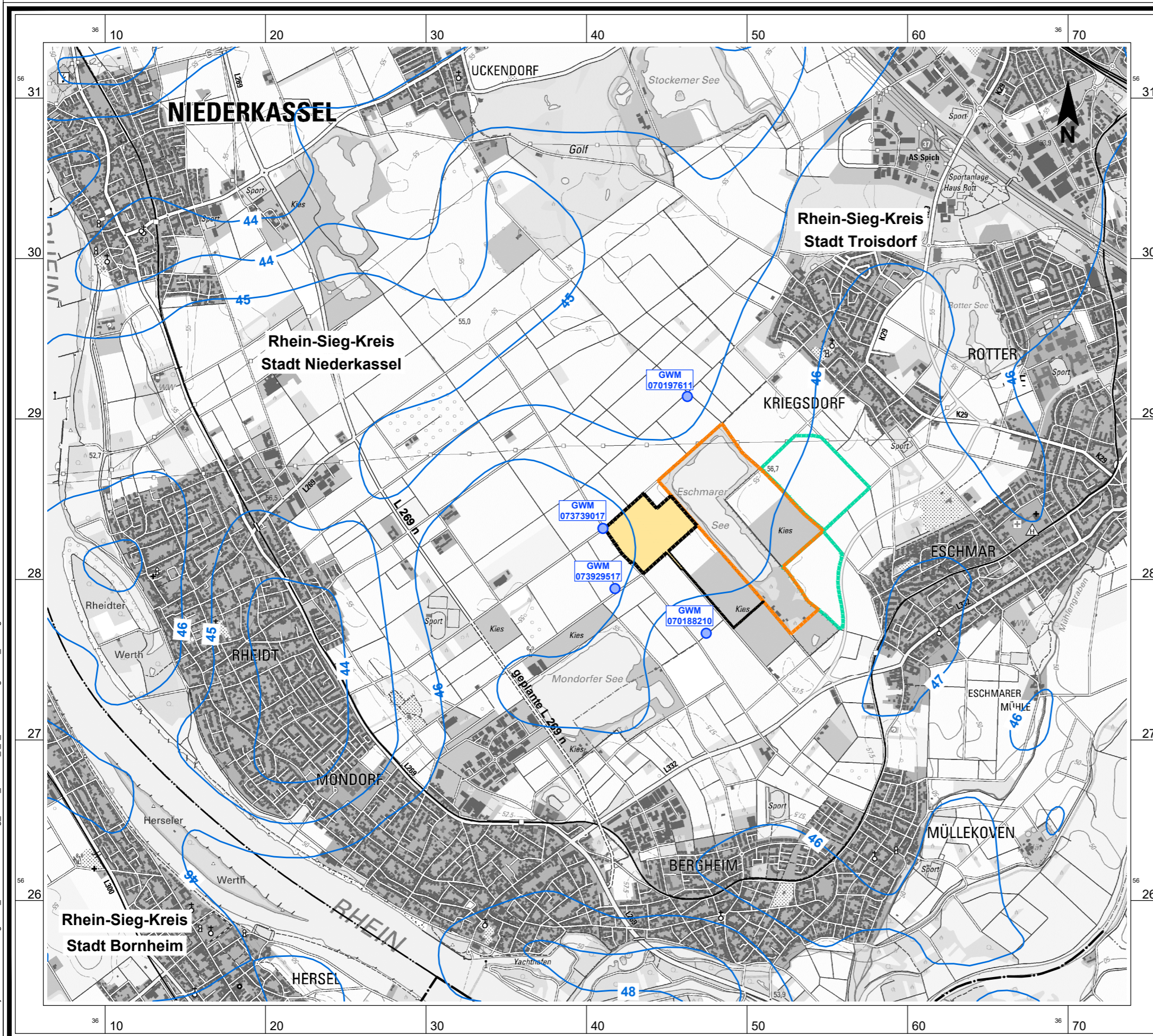







Nordwestaufschluss Trockenabgrabung Limbach

Franz Limbach GmbH



-  geplanter Nordwestaufschluss
-  genehmigte Abgrabung Limbach
-  beantragte Nord- und Südweiterung (nachrichtlich)
-  Gemeindegrenze
-  Kreisgrenze
-  Grundwassergleiche (m NN) 04/88 (Quelle: Landesumweltamt NW)
-  Grundwassermessstelle

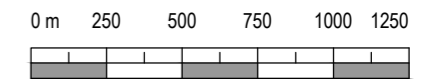

PLANBEZEICHNUNG			
Grundwassergleichen Oktober 1988			
PROJEKT			
Nordwestaufschluss Trockenabgrabung Limbach			
AUFTRAGGEBER			
Franz Limbach GmbH			
DATUM	April 2023	MASS-STAB	1 : 25.000
KREIS-STADT-GEMEINDE	Rhein-Sieg-Kreis - Niederkassel	PLANGRÖSSE	DIN A3
GEMARKUNG	FLUR	FLURSTÜCKE	PROJEKTNUMMER ANLAGE
Mondorf	1	diverse	18 - 425 / 04 1.7
		HAUPTSITZ:	
Ingenieur- und Planungsbüro LANGE GmbH & Co. KG Dipl.-Ing. Wolfgang Kerstan Dipl.-Ing. Gregor Stanislawski		Carl-Peschken-Straße 12 47441 Moers Tel.: 02841.7905 0 FAX: 02841.7905 55 E-Mail: info@lange-planung.de	

G:\CAD\Projekte\LM\SI\Planung\2022_Nordwestweiterung_Grube_VIL\MSL_1.7_Grundwassergleichen_A3.dwg