Nordwestaufschluss
Trockenabgrabung Limbach

Franz Limbach GmbH

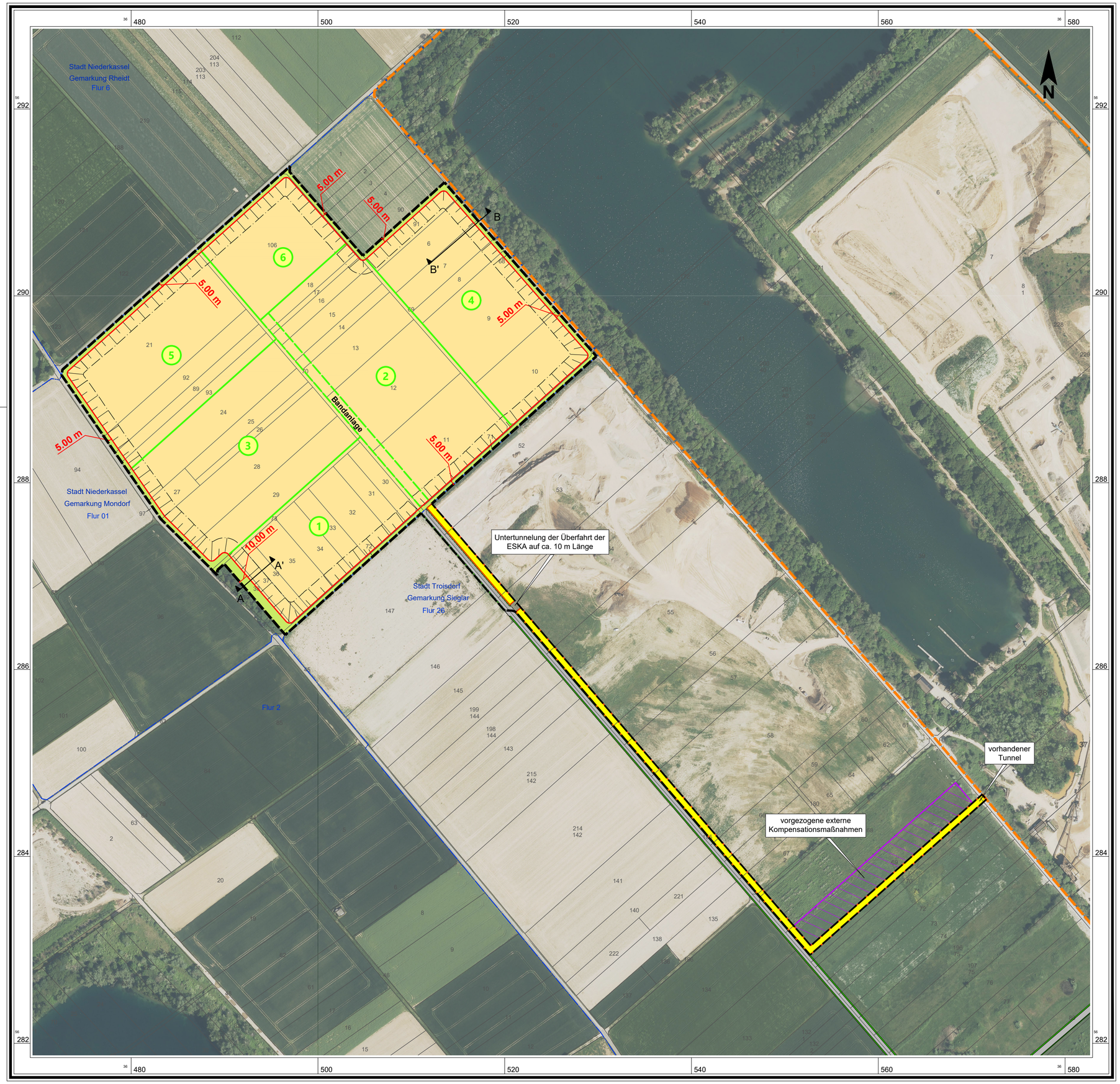

geplanter Nordwestaufschluss

genehmigte Abgrabung Limbach

Abbauböschung, Neigungsverhältnis: 1:2

Abbaugrenze = Böschungsoberkante

Sohle (49 m NHN)

Abstandsstreifen, unverritztes Gelände

Abbauabschnitt

externe Kompensationsmaßnahmen

Antransport des Verfüllmaterials über die Betriebsstraße der ESKA GmbH

geplante Ergänzung Betriebsstraße

geplante Förderbandanlage

A A' Lage der Profilschnitte (siehe Anlage I.5a und I.5b)

0 m 50 100 150 200 250

Plangrundlage: Kataster, Stand: 2021-07; Luftbild, Befliegung: 2021-06

PLANBEZEICHNUNG

Technischer Teil:
Abbauplan

PROJEKT

Nordwestaufschluss Trockenabgrabung Limbach

AUFTRAGGEBER

Franz Limbach GmbH

DATUM	April 2023		MASS-STAB	1:2.500
KREIS-STADT-GEMEINDE	Rhein-Sieg-Kreis - Troisdorf		PLANGRÖSSE	685 x 525
GEMARKUNG	FLUR	FLURSTÜCKE	PROJEKTNUMMER	ANLAGE
Mondorf	1	diverse	18 - 425 / 04	I.4

LANGE
Ingenieur- und Planungsbüro **LANGE** GmbH & Co. KG
Dipl.-Ing. Wolfgang Kerstan Dipl.-Ing. Gregor Stanislowski

HAUPTSITZ:
Carl-Peschken-Straße 12 | 47441 Moers
Tel.: 02841.7905 0 | FAX: 02841.7905 55
E-Mail: info@lange-planung.de

G:\CAD\Projekte\LIMSI\Planung\2022_Nordwesterweiterung_Grube_VI\LIMSI_I_4_Abbauplan.dwg