

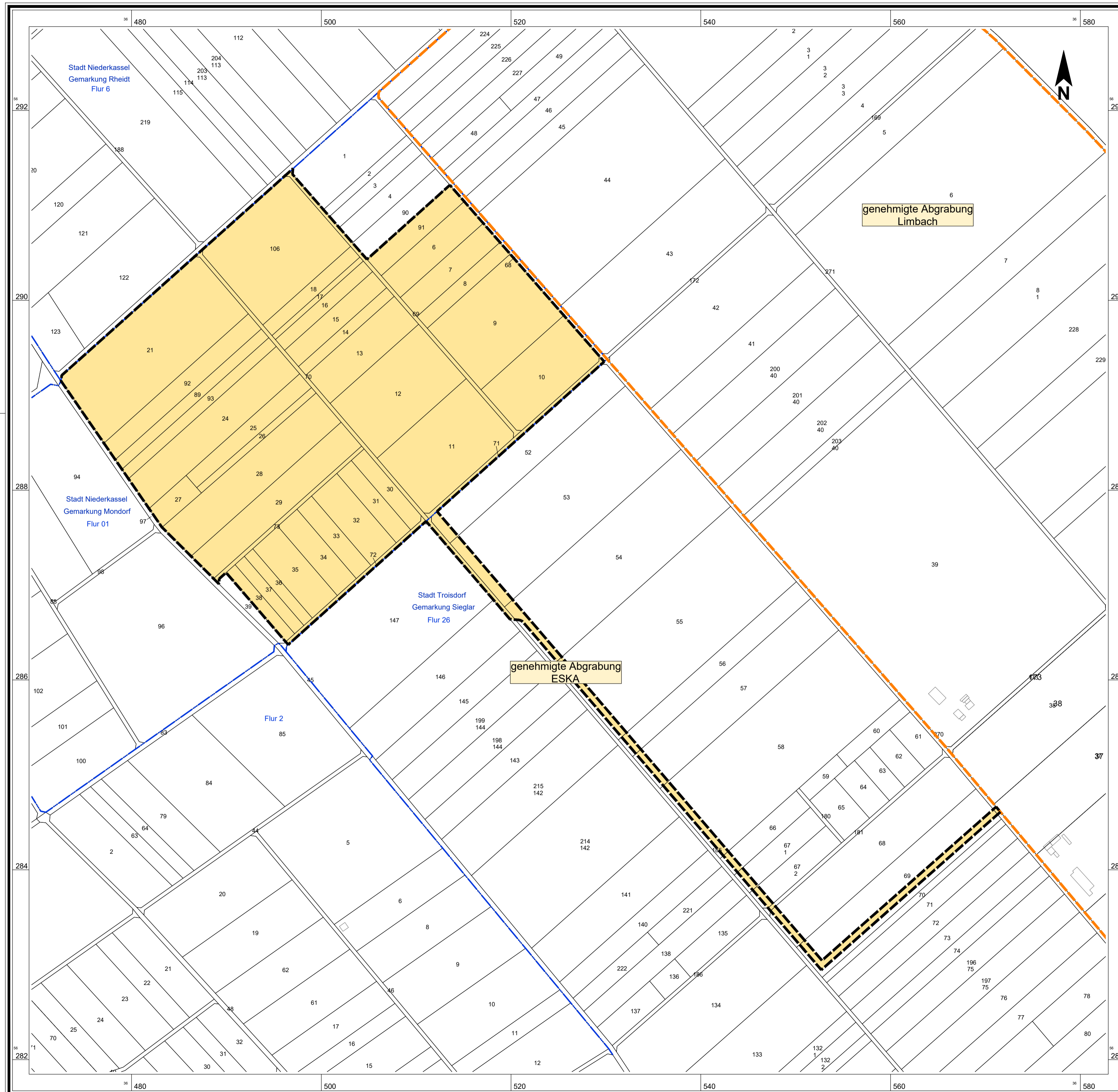



Nordwestaufschluss Trockenabgrabung Limbach

Franz Limbach GmbH



-  geplanter Nordwestaufschluss
-  genehmigte Abgrabung Limbach
-  Flurgrenze
-  Flurstücksgrenze
- 265 Flurstücksnummer

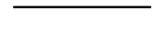

Plangrundlage: Kataster, Stand: 2021-07; Luftbild, Befliegung: 2021-06

PLANBEZEICHNUNG				
Technischer Teil: Flurstückskarte				
PROJEKT				
Nordwestaufschluss Trockenabgrabung Limbach				
AUFTRAGGEBER				
Franz Limbach GmbH				
DATUM	April 2023	MASS-STAB	1:2.500	
KREIS-STADT-GEMEINDE	Rhein-Sieg-Kreis - Troisdorf		PLANGRÖSSE	685 x 525
GEMARKUNG	FLUR	FLURSTÜCKE	PROJEKTNUMMER	ANLAGE
Mondorf	1	diverse	18 - 425 / 04	I.3
			HAUPTSITZ:	
Ingenieur- und Planungsbüro LANGE GmbH & Co. KG			Carl-Peschken-Straße 12 47441 Moers	
Dipl.-Ing. Wolfgang Kerstan			Tel.: 02841.7905 0 FAX: 02841.7905 55	
Dipl.-Ing. Gregor Stanislawski			E-Mail: info@lange-planung.de	