

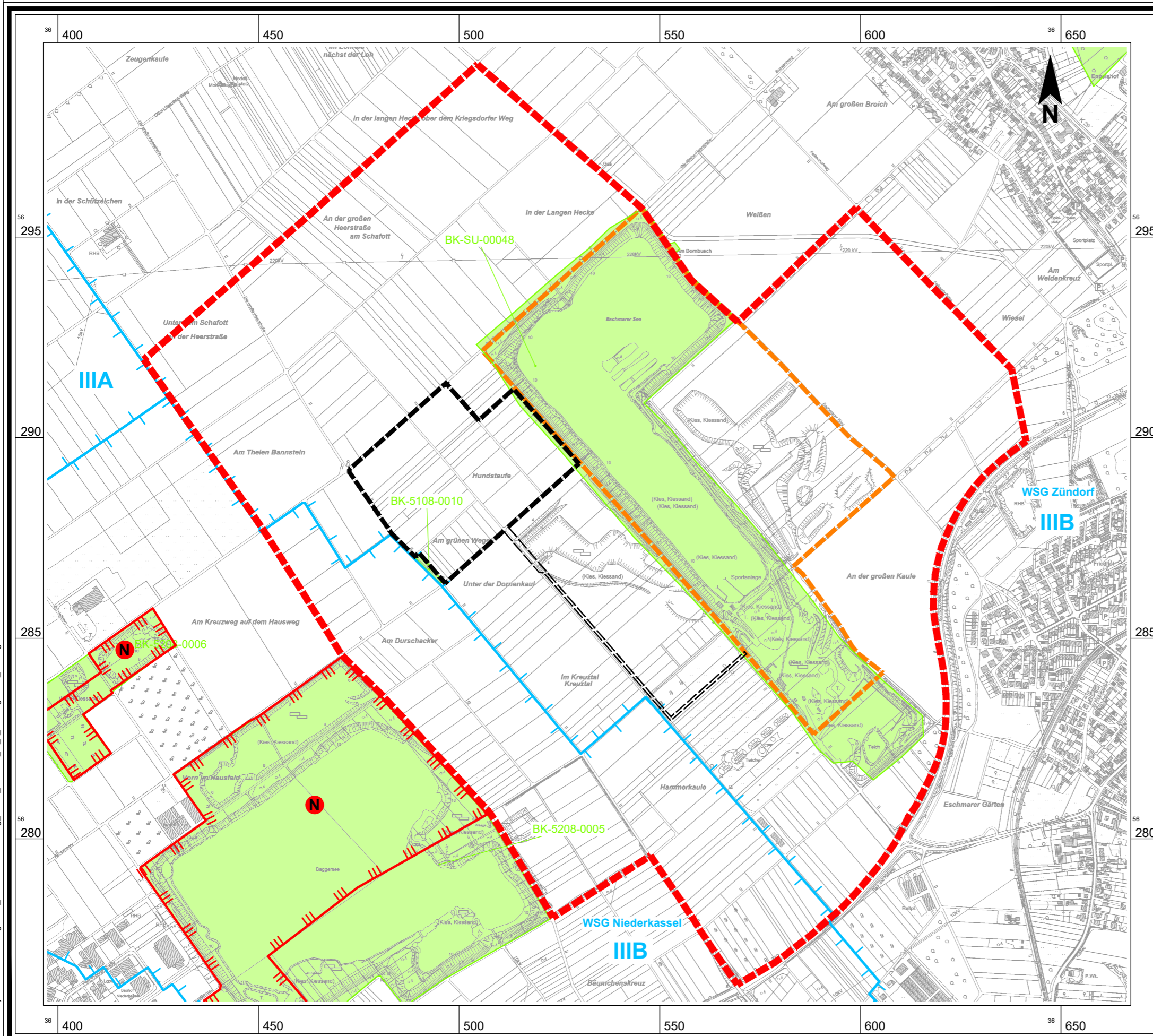





Nordwestaufschluss Trockenabgrabung Limbach

Franz Limbach GmbH



-  Untersuchungsraum
-  geplanter Nordwestaufschluss
-  genehmigte Abgrabung Limbach
-  Wasserschutzgebiet
-  Schutzwürdige Biotope nach LANUV (mit Biotop-Kataster-Nr.)
-  Naturschutzgebiet

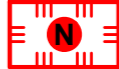
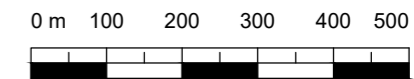

Plangrundlage: Amtliche Basiskarte, Stand: 2021-06

PLANBEZEICHNUNG		UVP-Bericht: Schutzgebiete	
PROJEKT Nordwestaufschluss Trockenabgrabung Limbach			
AUFTRAGGEBER Franz Limbach GmbH			
DATUM	April 2023	MASS-STAB	1 : 10.000
KREIS-STADT-GEMEINDE	Rhein-Sieg-Kreis - Niederkassel	PLANGRÖSSE	DIN A3
GEMARKUNG	FLUR	FLURSTÜCKE	PROJEKTNUMMER
Mondorf	1	diverse	18 - 425 / 04
 Ingenieur- und Planungsbüro LANGE GmbH & Co. KG Dipl.-Ing. Wolfgang Kerstan Dipl.-Ing. Gregor Stanislawski		HAUPTSITZ: Carl-Peschken-Straße 12 47441 Moers Tel.: 02841.7905 0 FAX: 02841.7905 55 E-Mail: info@lange-planung.de	
		III.1	

G:\CAD\Projekte\UVP\Planung2022_Nordwestweiterung_Grube_VULIMS\III_1_Schutzgebiete_A3.dwg