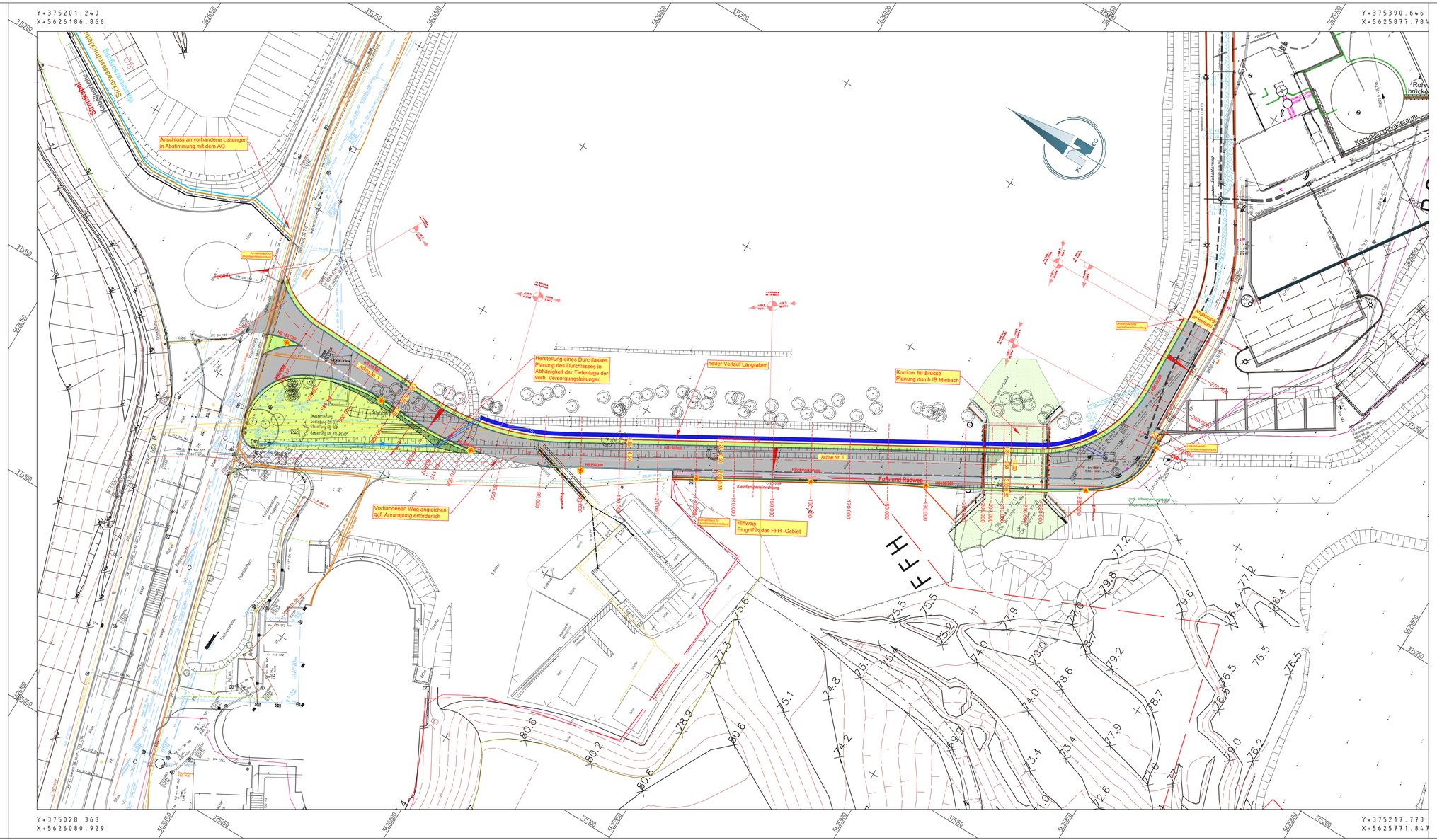
Y = 375201.240
X = 5626186.866
Y = 375390.646
X = 5625877.784
Y = 375028.368
X = 5626080.929
Y = 375217.773
X = 5625771.847
Anschluss an vorhandene Leitungen in Abstimmung mit dem AG
Herstellung eines Durchlasses. Planung des Durchlasses in Abhängigkeit der Tiefenlage der vorh. Versorgungsleitungen
neuer Verlauf Langgraben
Korridor für Brücke Planung durch IB Miebach
Vorhandenen Weg angleichen, ggf. Anrampung erforderlich
Hinweis: Eingriff in das FFH -Gebiet
Achse Nr. 1
Fuß- und Radweg
Radstreifen
Kleintierpassereinrichtung
Stromkabel
Wasserleitung
Schmutzwasserschacht
Kanalleitung
Konsolen Hinweisraum
Rohrbrücke
Fahrbahnbreite 6.00 m
Fahrbahnbreite 5.00 m
Fahrbahnbreite 4.00 m
Fahrbahnbreite 3.00 m
Fahrbahnbreite 2.00 m
Fahrbahnbreite 1.00 m
Fahrbahnbreite 0.00 m
Fahrbahnbreite 1.00 m
Fahrbahnbreite 2.00 m
Fahrbahnbreite 3.00 m
Fahrbahnbreite 4.00 m
Fahrbahnbreite 5.00 m
Fahrbahnbreite 6.00 m
Fahrbahnbreite 7.00 m
Fahrbahnbreite 8.00 m
Fahrbahnbreite 9.00 m
Fahrbahnbreite 10.00 m
Fahrbahnbreite 11.00 m
Fahrbahnbreite 12.00 m
Fahrbahnbreite