

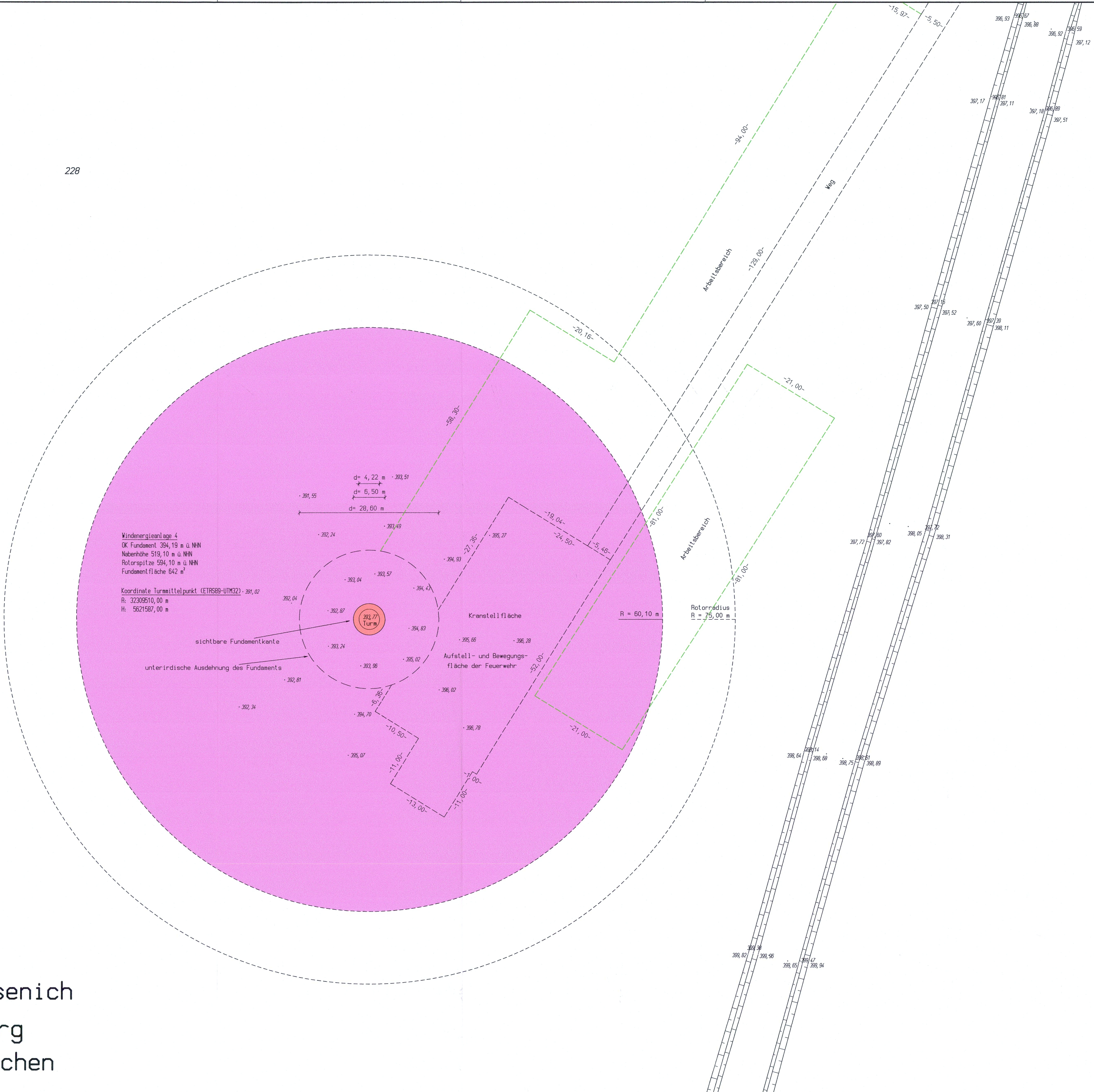

228

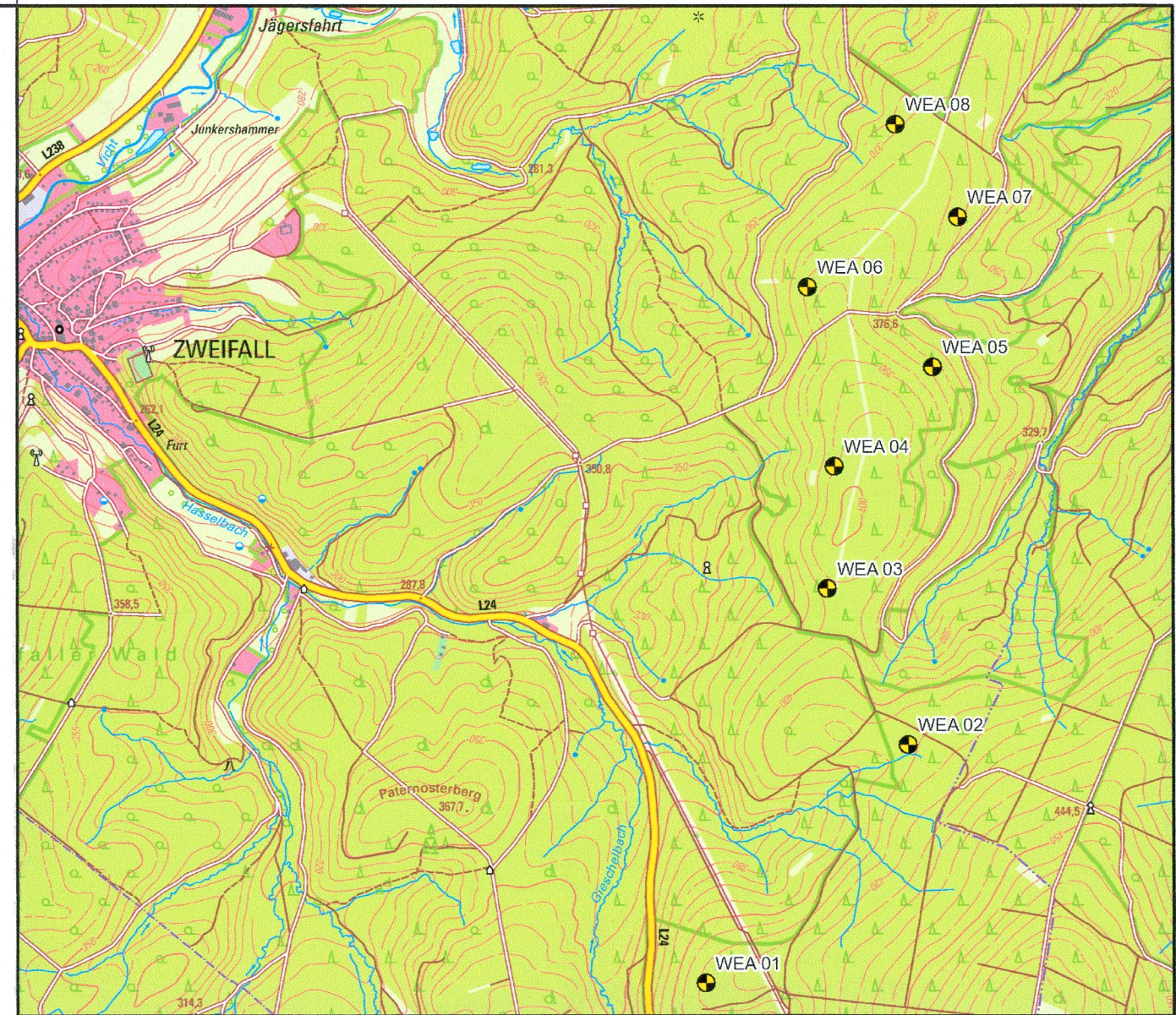

Flur 12
Gemarkung Gressenich
Stadt Stolberg
Städteregion Aachen



Dipl.-Ing. Carsten Löffler
Öffentlich bestellter Vermessungsingenieur
Hirzenrott 13, 52076 Aachen
Telefon: 02408 - 1696
Fax: 02408 - 6164
E-Mail: info@vermessung-loeffler.de

Lage- und Höhenplan
Maßstab 1:500

zum Bauantrag
Vorhaben: Errichtung einer Windenergieanlage (WEA 4)
Stolberg-Zweifall "Drei Kaiser Eichen"
Bauherr: Juwi GmbH
Energie-Allee 1 55286 Wörrstadt
Planung/Entwurf: Juwi GmbH
Energie-Allee 1 55286 Wörrstadt

Gemarkung:	Gressenich	Flur:	12
Flurstück	Fläche	Grundbuch Blatt	Eigentümer (gem. ALKIS)
228	9819323 m²	2007	Land Nordrhein-Westfalen (Forstverwaltung) Albrecht-Thaer-Straße 34 48147 Münster

Art und Maß der baulichen Nutzung
Bebauungsplan-Nr.: nicht vorhanden
Abstandsfläche T (gem. §6 Abs. 4 BauO NRW, gemessene Geländehöhen)
T = (594,10 m - 393,77 m) x 0,3 = 60,10 m
Entfernung zur nächsten Windenergieanlage (WEA 3): 479 m
200,00 = gemessene Geländehöhen
[200,00] = geplante Geländehöhen
Die Lage ist im UTM-Gitter dargestellt (ETRS89)
Die Höhenangaben beziehen sich auf NNH (DHHN 2016)

Legende

- geplante Windenergieanlage einschl. Fundament
- Abstandsfläche gem. §6 BauO NRW 2018
- vorhandener Weg (befestigt/unbefestigt)
- dauerhafte Inanspruchnahme
- temporäre Inanspruchnahme

Aktualität: Ausgabe vom 22.01.2024
Den Inhalt des Lageplanes habe ich zur Kenntnis genommen. Mit dem Bauvorhaben bin ich einverstanden.
Wolfgang
Handlungsbevollmächtigter
Mr. Fred Zenker
Handlungsbevollmächtigter
Die Übereinstimmung der eingetragenen Planung mit den Bauzeichnungen und deren bauliche Berechnungen wurde geprüft.
STABLO BERLIN
ENTWURFSVERFASSER
ARCHITECT
PFLICHTMITGLIED 720054
INGENIEURKAMMER NORDRHEIN-WESTFALEN
Aachen, den 22.01.2024
(Stempel, Unterschrift)