

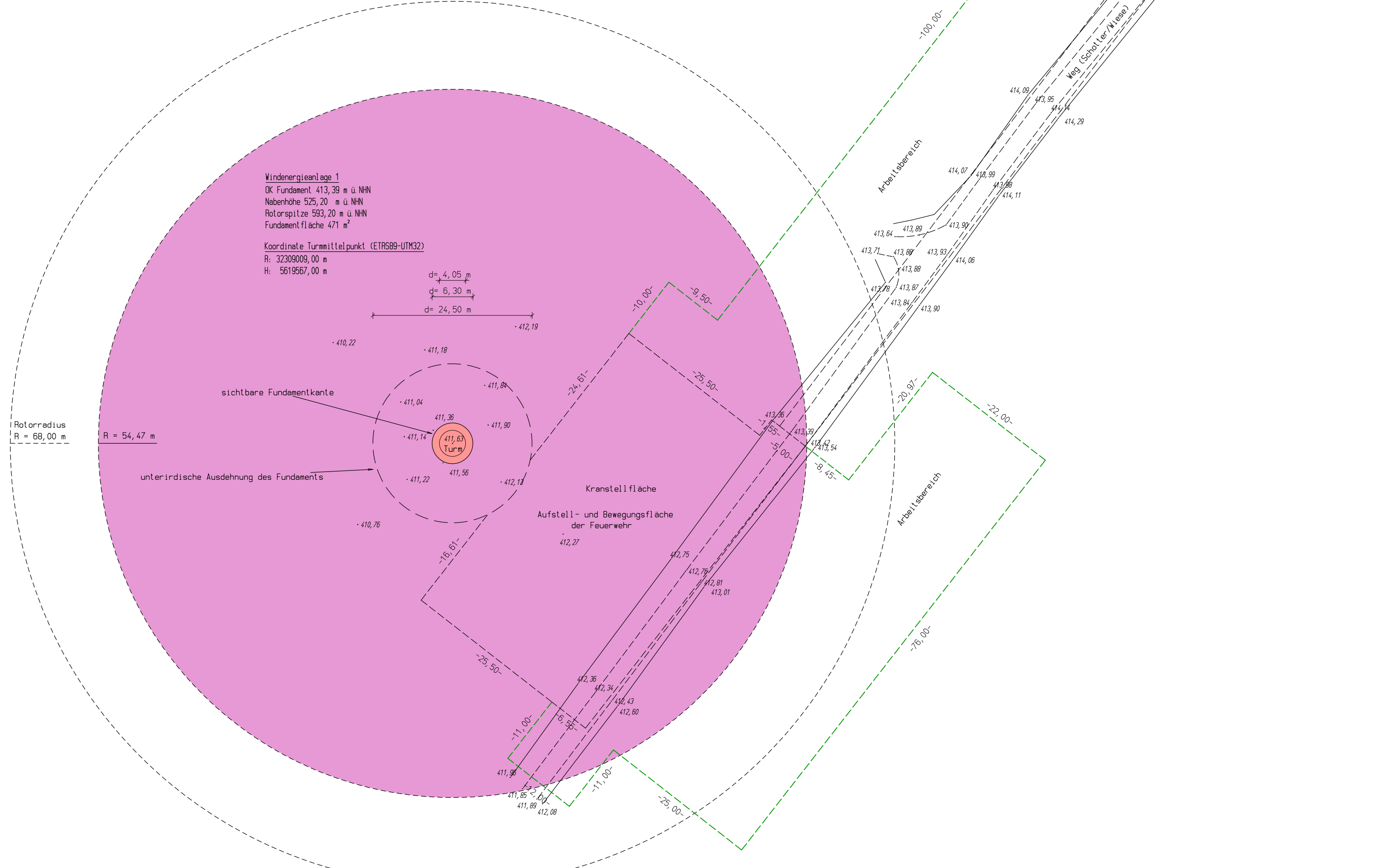

273

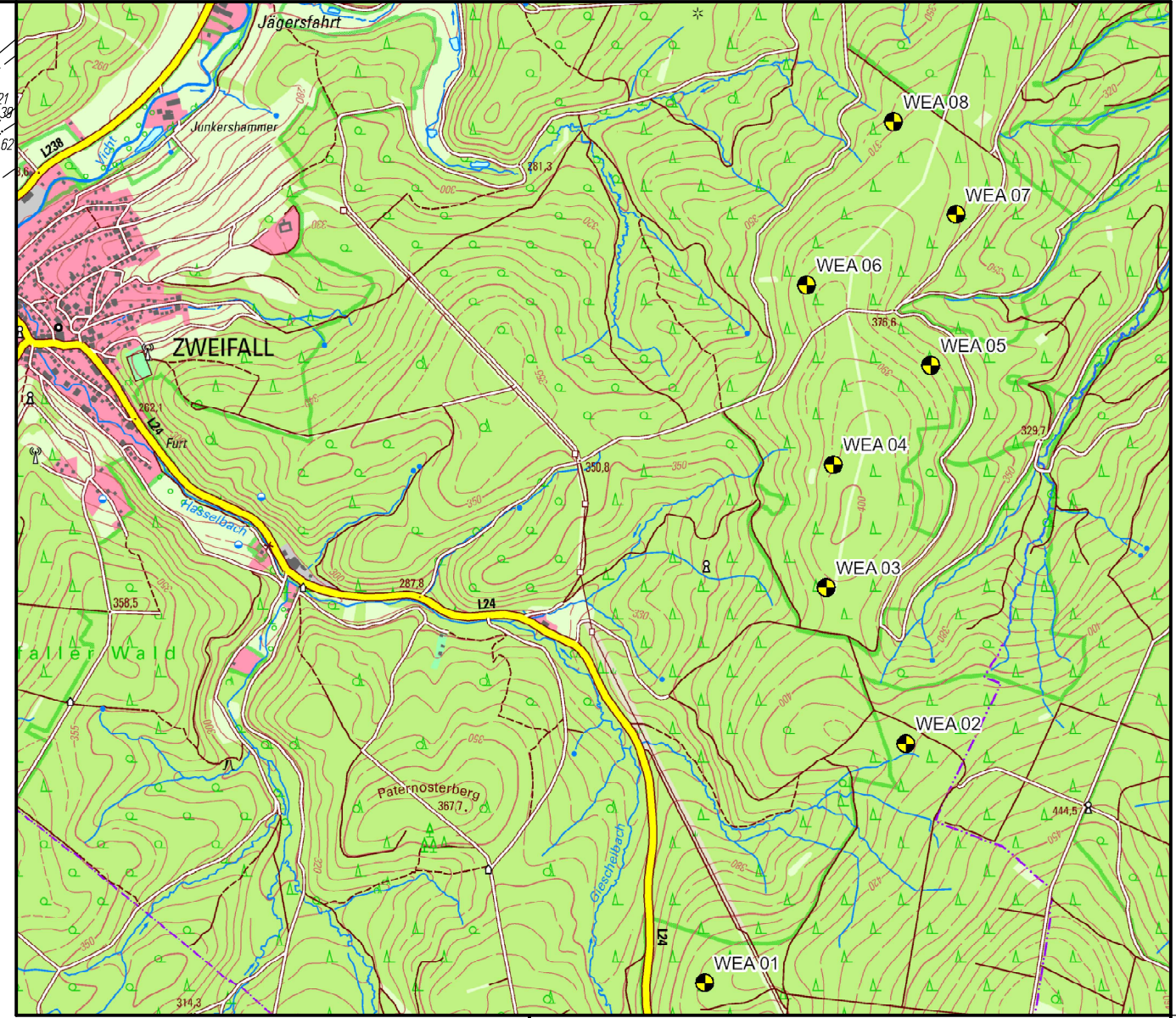

Windenergieanlage 1
 OK Fundament 413,39 m ü NN
 Nabenhöhe 525,20 m ü NN
 Rotorspitze 593,20 m ü NN
 Fundamentfläche 471 m²

Koordinate Turmmittelpunkt (ETRS89-UTM32)
 R: 32309009,00 m
 H: 5619567,00 m

d₁ = 4,05 m
 d₂ = 6,30 m
 d = 24,50 m

Rotorradius
 R = 68,00 m

R = 54,47 m

sichtbare Fundamentkante

unterirdische Ausdehnung des Fundaments

Kranstellfläche

Aufstell- und Bewegungsfläche der Feuerwehr

Flur 8
 Gemarkung Zweifall
 Stadt Stolberg
 Städteregion Aachen

Legende

- geplante Windenergieanlage einschl. Fundament
- Abstandsfläche gem. §6 BauO NRW 2018
- vorhandener Weg (befestigt/unbefestigt)
- dauerhafte Inanspruchnahme
- temporäre Inanspruchnahme

Dipl.-Ing. Carsten Löffler
 Öffentlich bestellter Vermessungsingenieur
 Hirzennott 13, 52076 Aachen
 Telefon: 02408 - 1606
 Fax: 02408 - 6164
 E-Mail: info@vermessung-loeffler.de

Lage- und Höhenplan
 Maßstab 1:500

zum Bauantrag

Vorhaben: Errichtung einer Windenergieanlage (WEA 1) Stolberg-Zweifall "Drei Kaiser Eichen"

Bauherr: Juwi GmbH
 Energie-Allee 1 55286 Wörrstadt

Planung/Entwurf: Juwi GmbH
 Energie-Allee 1 55286 Wörrstadt

Flurstück	Fläche	Grundbuch Blatt	Eigentümer (gem. ALKIS)
273	1797176 m ²	809	Land Nordrhein-Westfalen (Forstverwaltung) Albrecht-Thaer-Straße 34 48147 Münster

Art und Maß der baulichen Nutzung
 Bebauungsplan-Nr.: nicht vorhanden

Abstandsfläche T (gem. §6 Abs. 4 BauO NRW, gemessene Geländehöhen)
 T = (593,20 m - 411,63 m) x 0,3 = 54,47 m

Entfernung zur nächsten Windenergieanlage (WEA 2): 1231 m

200,00 = gemessene Geländehöhen
 [200,00] = geplante Geländehöhen

Die Lage ist im UTM-Gitter dargestellt (ETRS89!)
 Die Höhenangaben beziehen sich auf NNH (DHHN 2016)!

Aktualität: Ausgabe vom 22.01.2024

Den Inhalt des Lageplanes habe ich zur Kenntnis genommen. Mit dem Bauvorhaben bin ich einverstanden.
 Bauherr:, den

Die Übereinstimmung der eingetragenen Planung mit den Bauzeichnungen und deren baurechtliche Berechnungen wurden geprüft.
 Entwurfsverfasser:, den

(Unterschrift) (Stempel, Unterschrift)

Der Lageplan wurde aufgrund amtlicher Unterlagen und eigener örtlicher Aufnahmen hergestellt. Evtl. weitere vorhandene unterirdische Anlagen und Leitungen sind nicht erfasst und nicht dargestellt worden. Abweichungen in den Eigentümerangaben gegenüber dem Grundbuch sind möglich.
 Aachen, den 22.01.2024

(Stempel, Unterschrift)