



**Lageplan zur Darstellung des  
Junghennenaufzuchtstalls  
nach Bauausführung**

Gemeinde: Anröchte

Auftrag: 26-01615

Gemarkung: Berge

Maßstab 1:500

Flur: 6

Eigentümer:

Flurstück: 445

Heinrich Schlüter-Borgschulte

Angefertigt am 06.03.2026 aufgrund amtlicher Unterlagen und eigener örtlicher Vermessung vom 06.03.2026.

Kreis Soest  
Der Landrat  
Abt. Liegenschaftskataster  
und Vermessung  
Soest, den 09.03.2026

i. A. gez. Albrecht

445

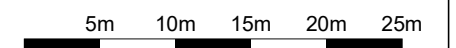
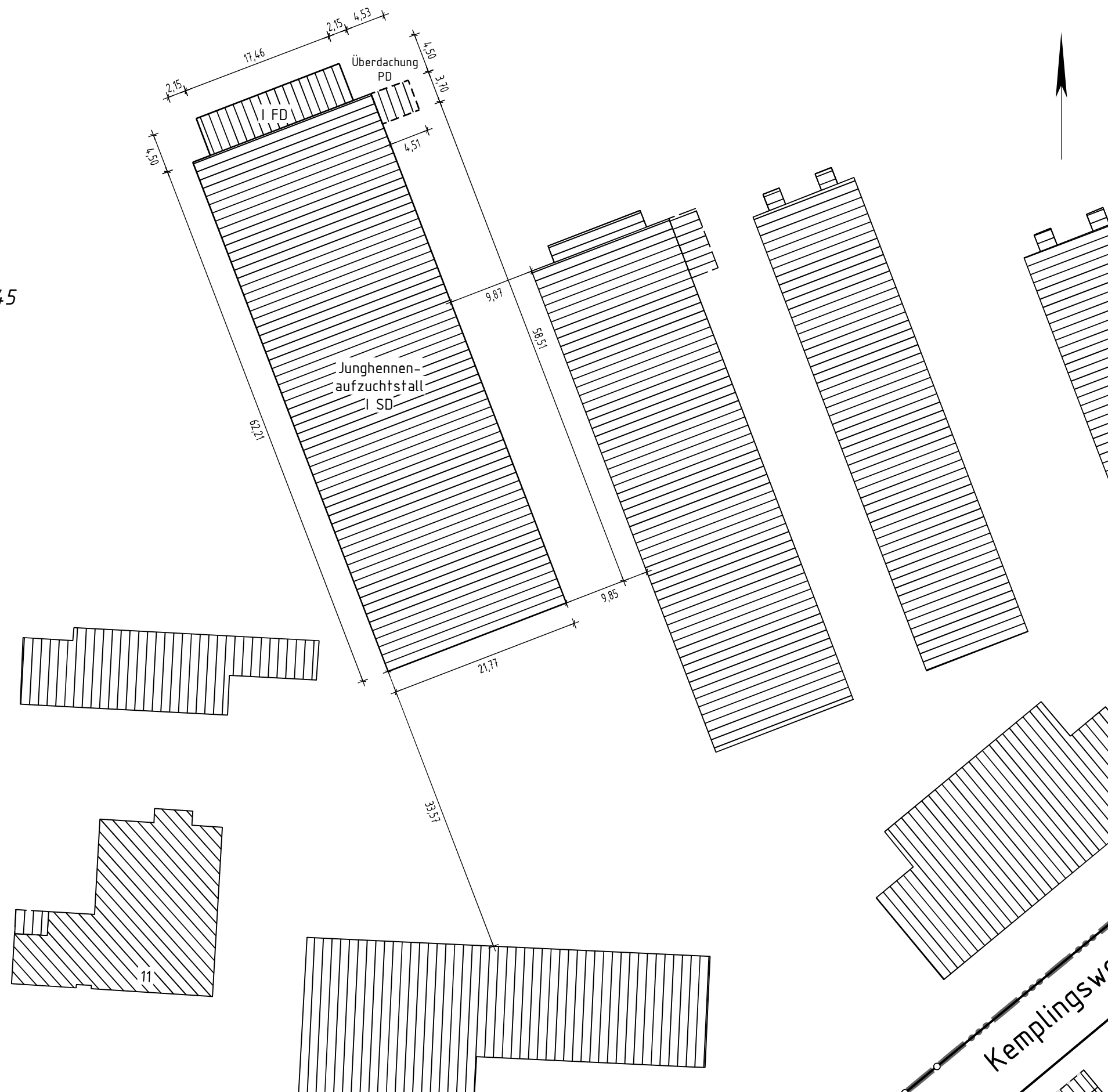

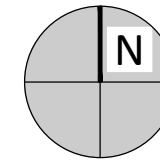

**Karl Michael Herdt | Ingenieure**

Barbarossastrasse 2  
D-63654 Büdingen OT Wolferborn  
+49 6049 95 12 190  
wolferborn@michaelherdt.com  
www.michaelherdt.com

**PROJEKT**

**2019-04-01**

Neubau Junghennenaufzuchtstalls mit 2  
Futtersilos und 1 Gastank  
- TEKUR -

**BAUHERR**

H. Schlüter-Borgschulte  
Am Brink 11  
59609 Anröchte OT Berge

**PLANVERFASSER**

Ronzelza Garcia im Ing.-Büro Herdt  
Barbarossastrasse 2  
D-63654 Büdingen

**PLAN**

Auszug Grundkarte 1x5000

**PHASE**

Genehmigungsplanung

**Plannummer**

01-075

| <u>Version</u> | <u>Datum</u> | <u>Gez.</u> |
|----------------|--------------|-------------|
| 1.00           | 20.05.2026   | KMH         |

**Masstab Grösse**

1 : 100 A2

**Datei**

X:\2026-03-11 SCHLUETER-B\2026-03-11 Tektur\B\CAD\_Gen\Plane\Tektur 2026\01-075  
Auszug Grundkarte 1x5000.dwg

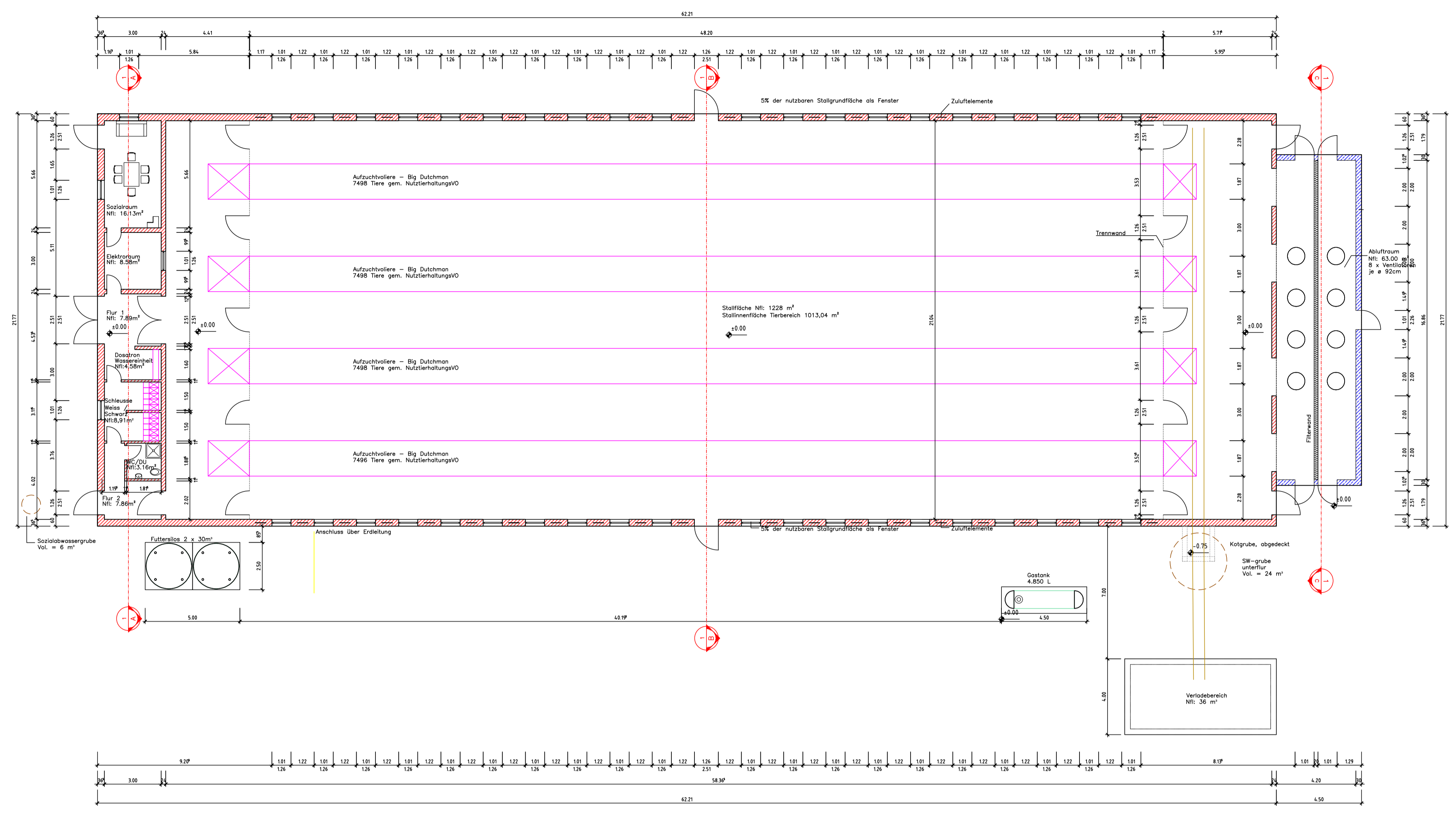
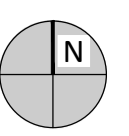

Grundriss Stallgebäude  
1:100

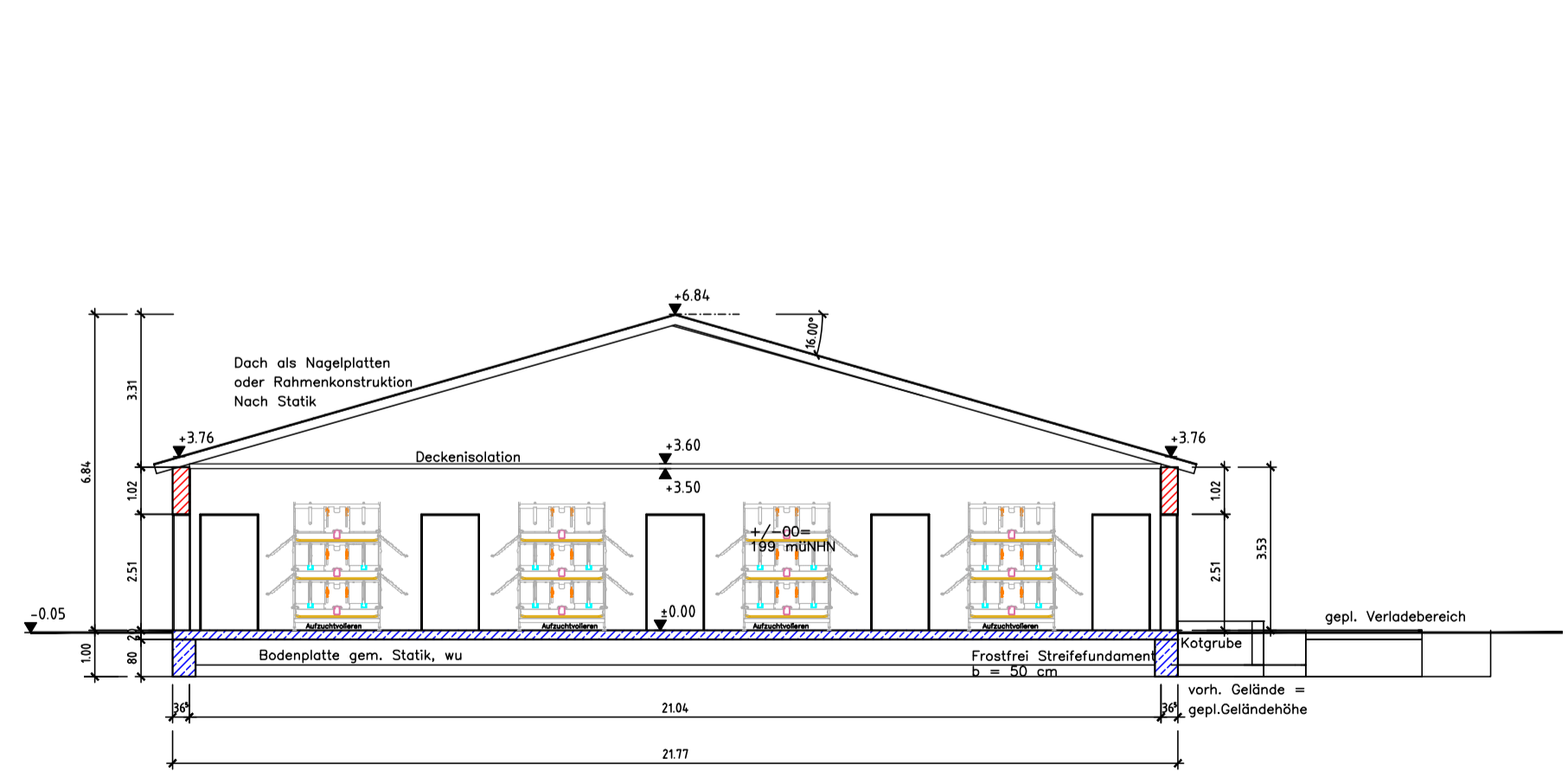

Gebüdeschnitt B-B  
1:100

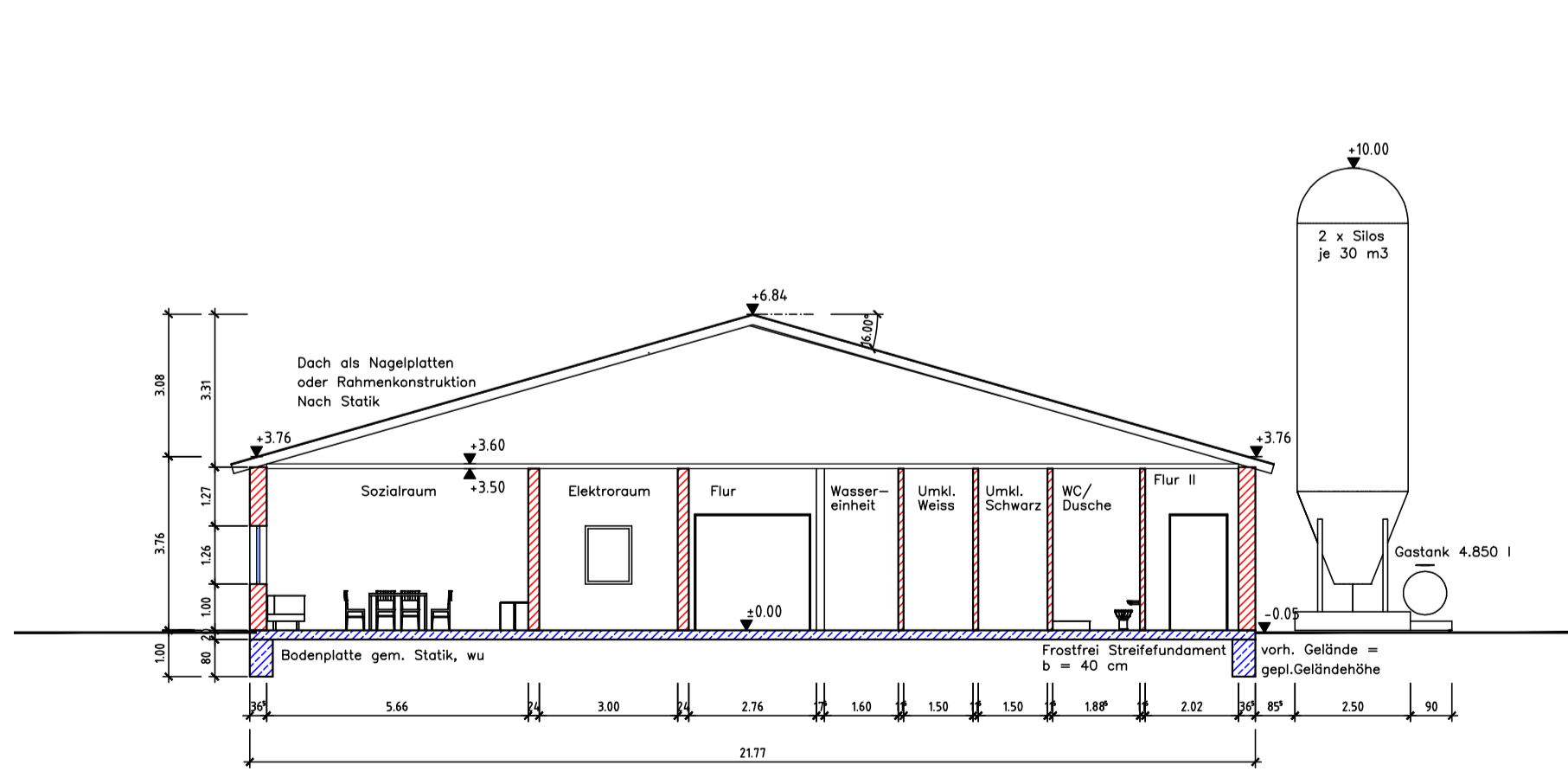

Gebüdeschnitt A-A  
1:100

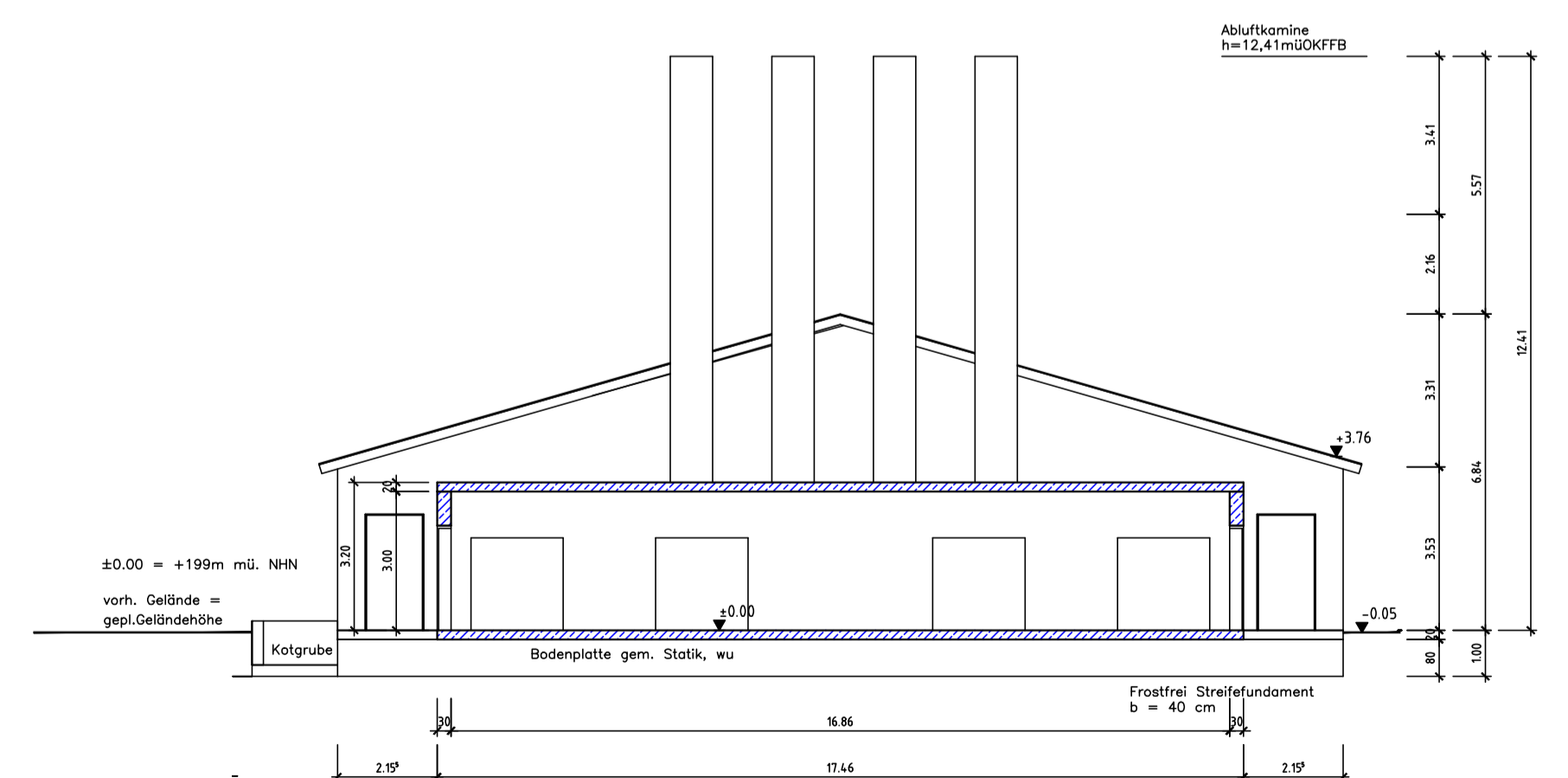

Gebüdeschnitt C-C  
1:100

**Karl Michael Herdt | Ingenieure**  
 Barbarossastrasse 2  
 D-63654 Büdingen OT Wollerborn  
 +49 6049 95 12 190  
 wollerborn@michaelherdt.com  
 www.michaelherdt.com

**PROJEKT**  
 2019-04-01  
 Neubau Junghennenaufzuchtstalls mit  
 2 Futtersilos und 1 Gastank  
 - TEKUR -

**BAUHERR**  
 H. Schlüter-Borgschulte  
 Am Brink 11  
 59609 Anröchte OT Berge

**PLANVERFASSER**  
 Ronzeta Garcia im Ing.-Büro Herdt  
 Barbarossastrasse 2  
 D-63654 Büdingen

**PLAN**  
 Grundriss

**PHASE**  
 Genehmigungsplanung

**Plannummer**  
 01-300

| Version | Datum      | Gez. |
|---------|------------|------|
| 1.00    | 20.05.2026 | KMH  |

**Massstab Grösse**  
 1 : 100 A0

**Datei**

© 2026-03-11 SCHLÜTER-BORGSCHULTE 03-11 Textur/BAO\_GeplPlan/Telex 202601-00  
 Grundriss.dwg

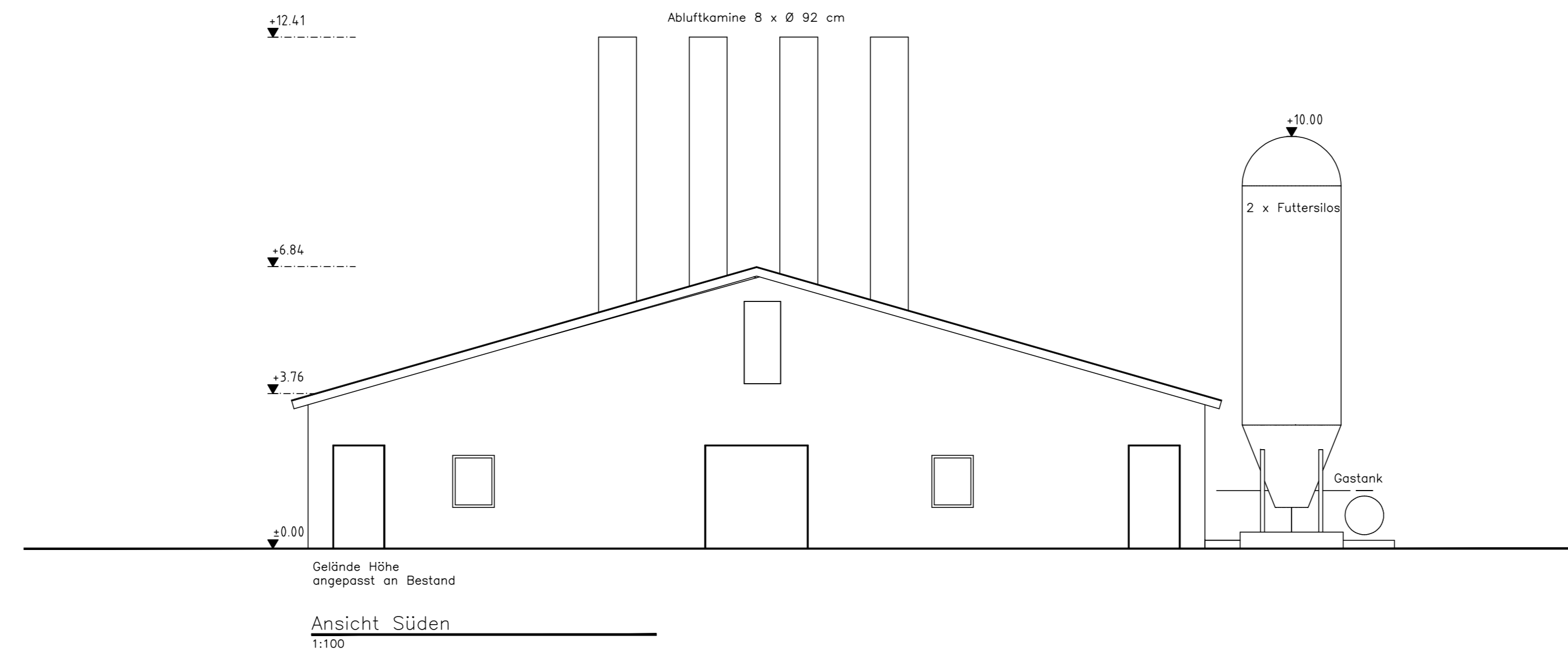
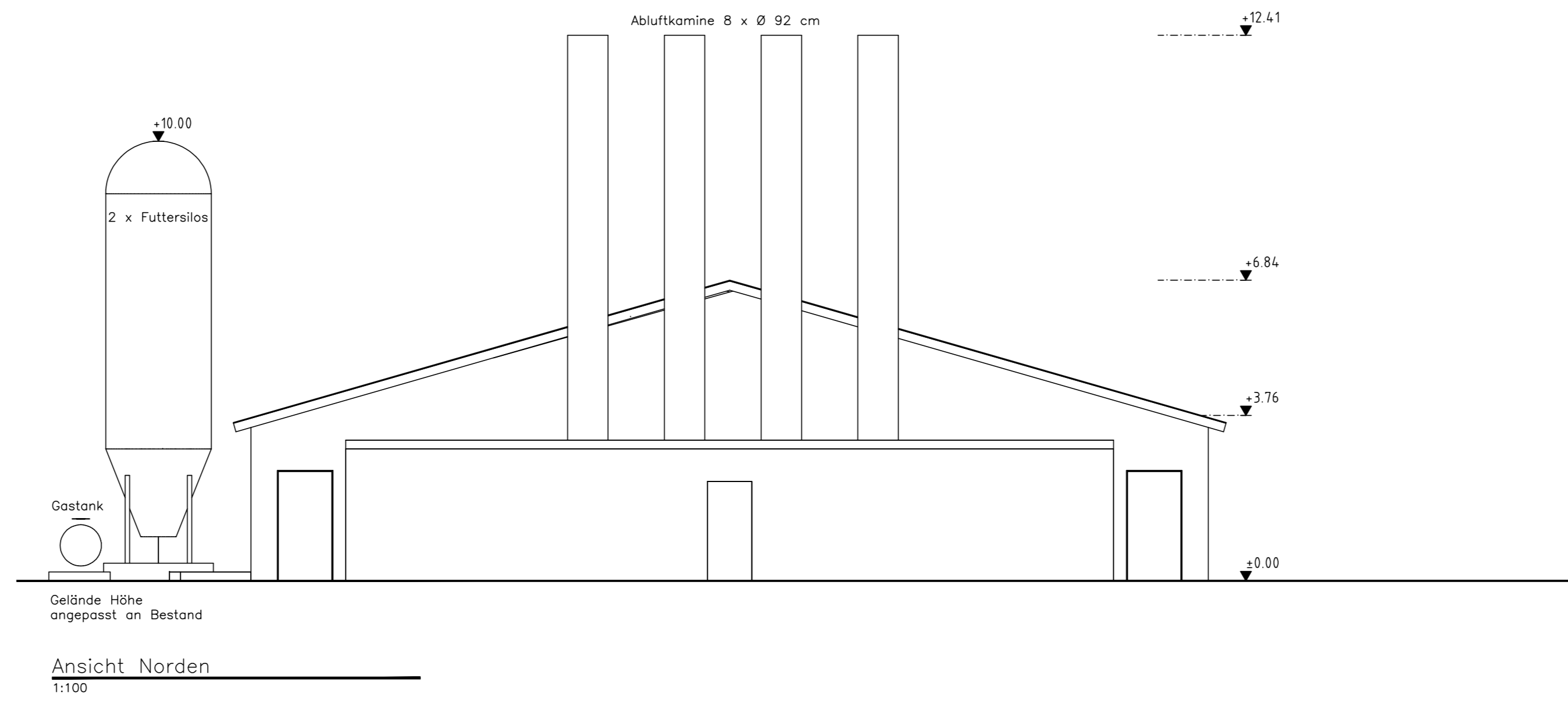
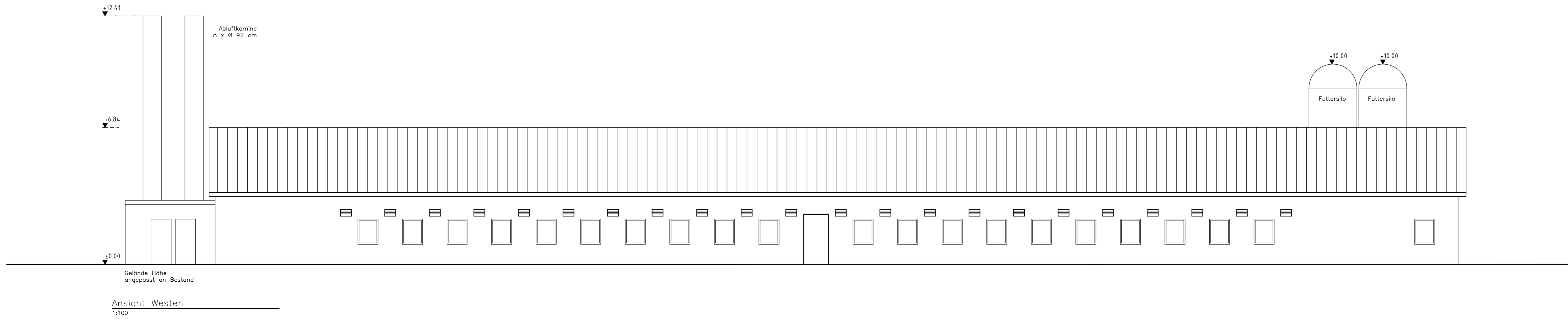
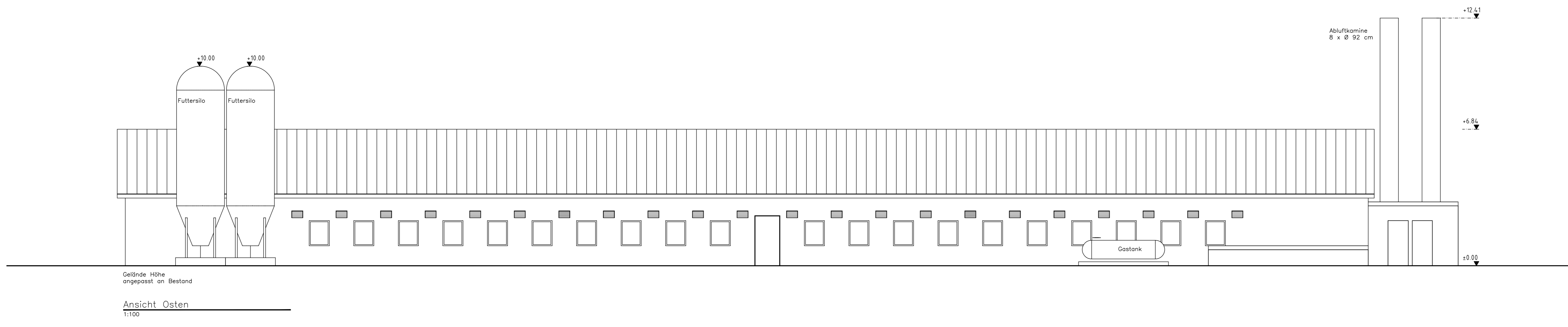
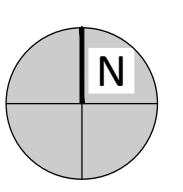

**Karl Michael Herdt | Ingenieure**  
 Barbarossastrasse 2  
 D-63654 Büdingen OT Wollerborn  
 +49 6049 95 12 190  
 wollerborn@michaelherdt.com  
 www.michaelherdt.com

**PROJEKT**  
 2019-04-01  
 Neubau Junghennenaufzuchtstalls mit  
 2 Futtersilos und 1 Gastank  
 - TEKTUR -

**BAUHERR**  
 H. Schlüter-Borgschulte  
 Am Brink 11  
 59609 Anröchte OT Berge

**PLANVERFASSER**  
 Ronzelza Garcia im Ing.-Büro Herdt  
 Barbarossastrasse 2  
 D-63654 Büdingen

**PLAN**  
 Ansichten

**PHASE**  
 Genehmigungsplanung

**Plannummer**  
 01-320

| Version | Datum      | Gez. |
|---------|------------|------|
| 1.00    | 20.05.2026 | KMH  |

**Maßstab** Grösse  
 1 : 100 A0

**Datei**  
 K:\2026-05-11\SCHLÜTER-BORGSCHE-11\Taktur\CAD\_01\Plan\Taktur\_202601-320\_Ansicht.dwg

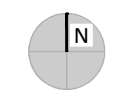

**Karl Michael Herdt | Ingenieure**

Barbarossastrasse 2  
D-63654 Büdingen OT Wolferborn  
+49 6049 95 12 190  
wolferborn@michaelherdt.com  
www.michaelherdt.com

**PROJEKT**

**2019-04-01**

Neubau Junghennenaufzuchtstalls mit 2  
Futtersilos und 1 Gastank  
- TEKTUR -

**BAUHERR**

H. Schlüter-Borgschulte  
Am Brink 11  
59609 Anröchte OT Berge

**PLANVERFASSER**

Ronzelza Garcia im Ing.-Büro Herdt  
Barbarossastrasse 2  
D-63654 Büdingen

**PLAN**

Emissionsquellenplan

**PHASE**

Genehmigungsplanung

**Plannummer**

01-800

**Version**

1.00

**Datum**

20.05.2026

**Gez.**

KMH

**Masstab**

1 : 500

**Grösse**

A2

**Datei**

X:\2026-03-11 SCHLUETER-BI\2026-03-11 Tektur\B\CAD\_Gen\Plane\Tektur 2026\01-800  
Emissionsquellenplan.dwg

