

AS Moers - Kapellen - Ostseite -

Einfahrtrampe Achse 200

Ausfahrtrampe Achse 201

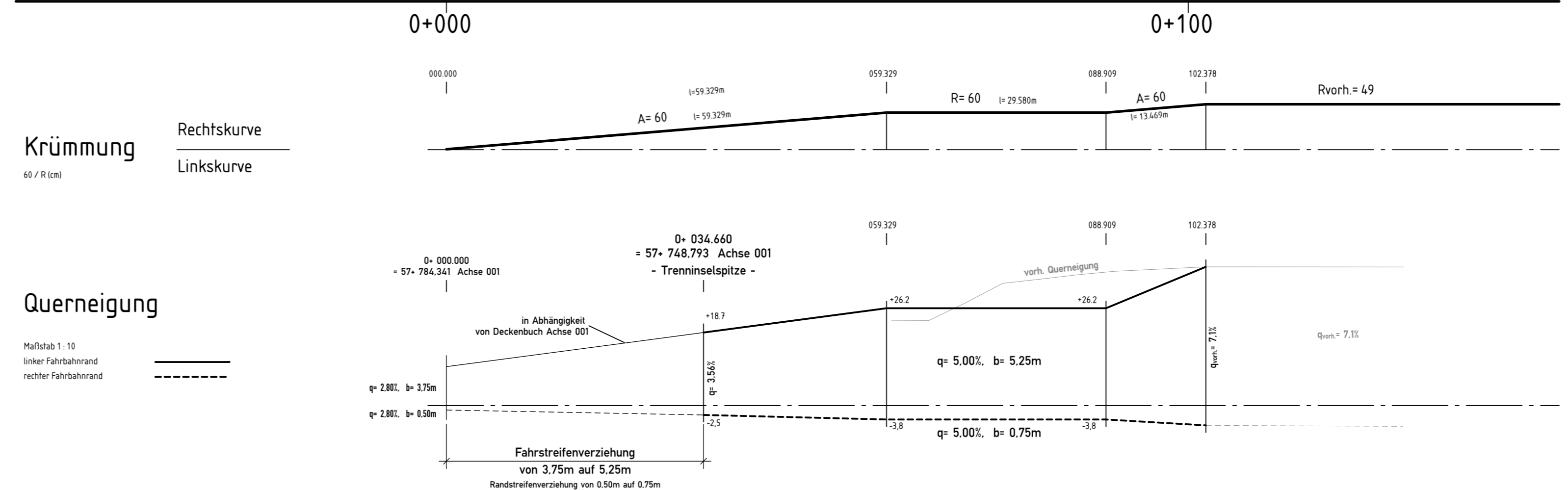
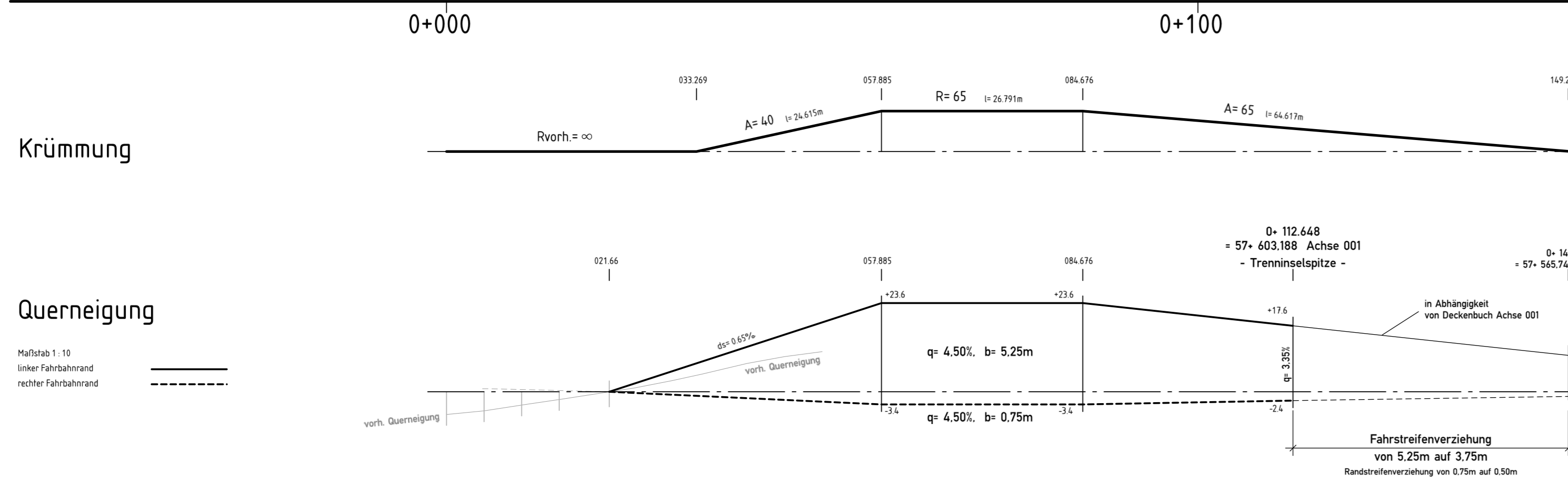
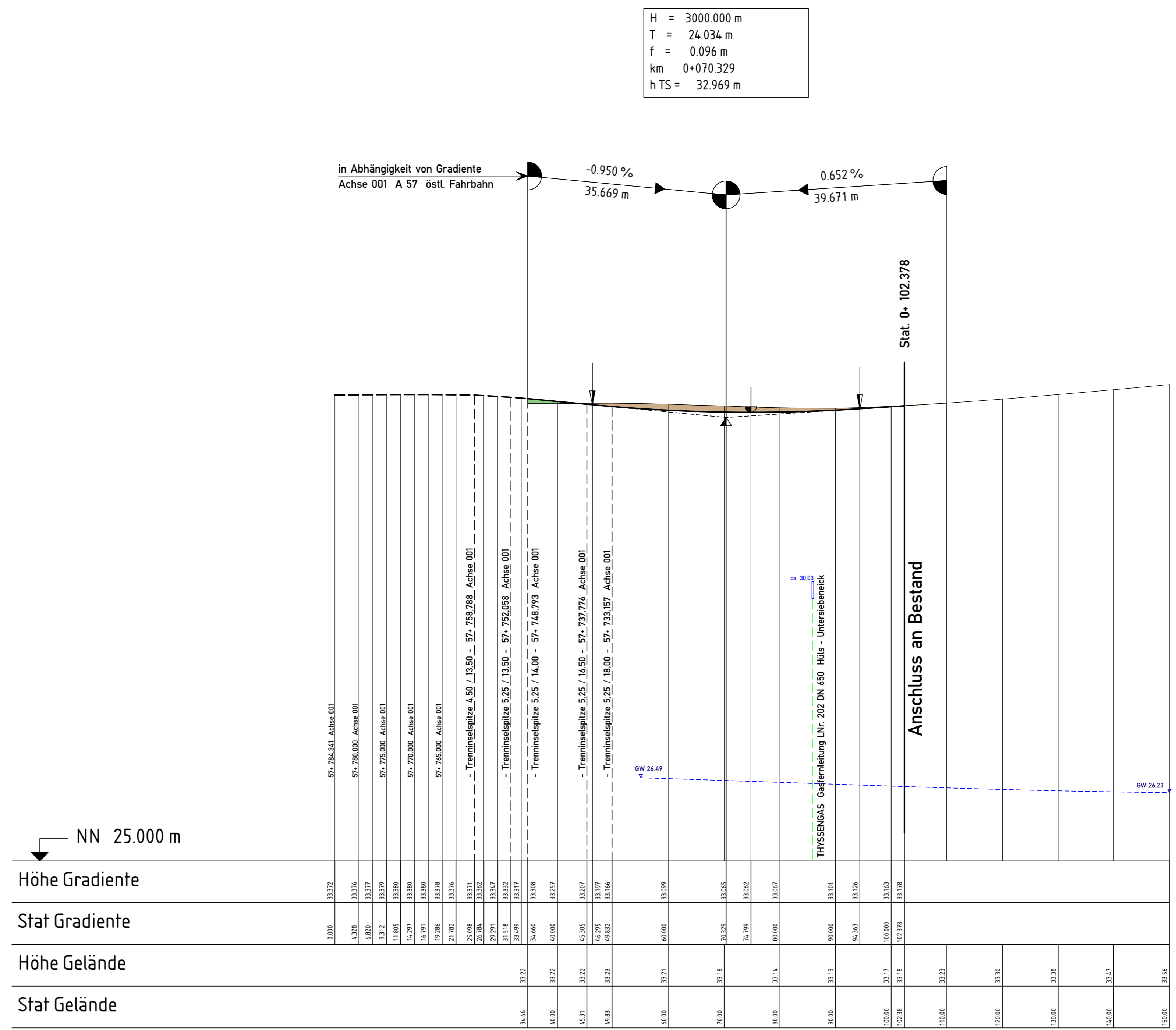
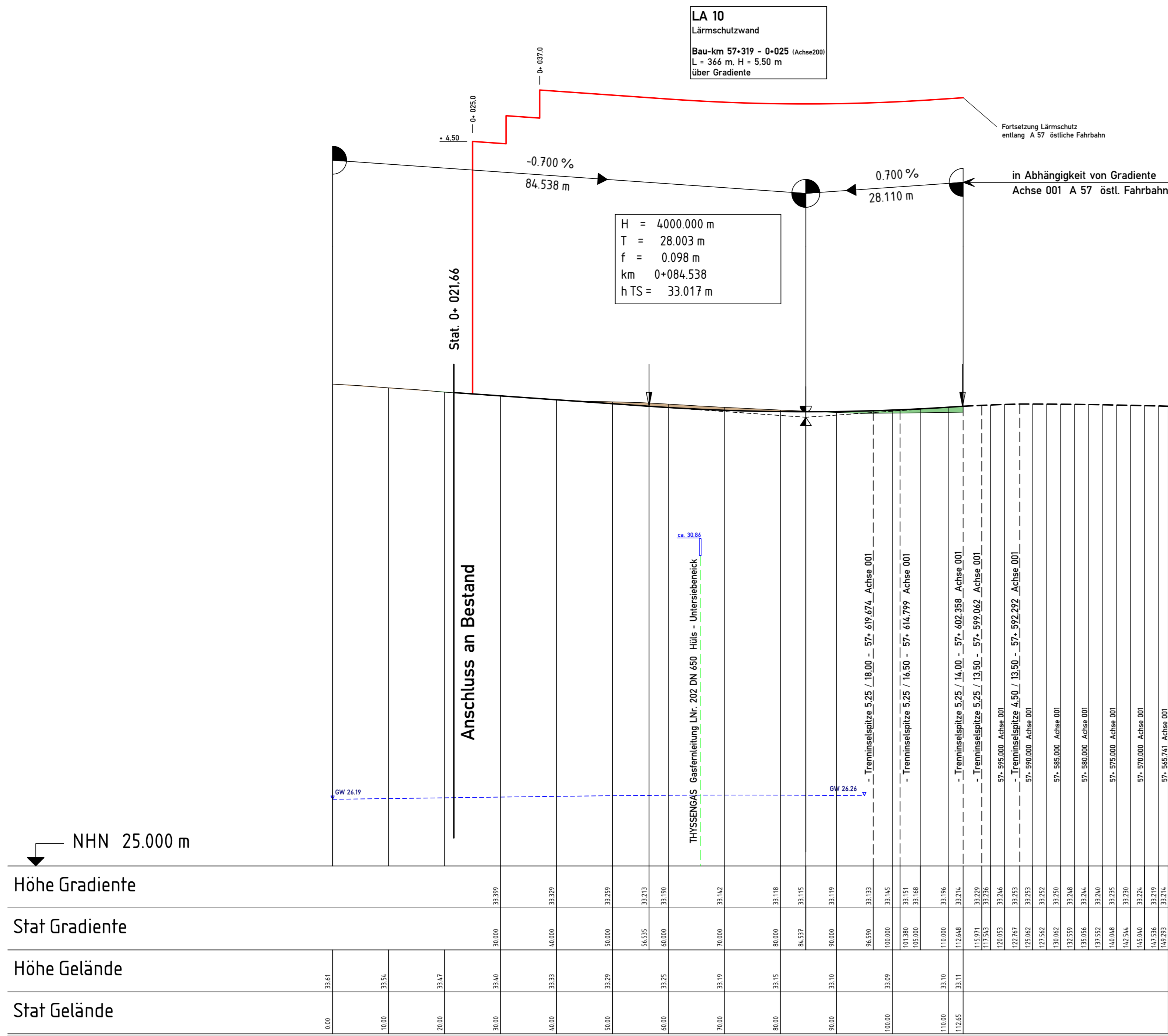

Zeichenerklärung

- Bau-km entspricht Betr.-km
- Gradientsenhschichtpunkt
- Gradientsentiefpunkt
- Rohrleitung links (östl.)
- Rohrleitung mitte
- Rohrleitung rechts (westl.)
- Wechsel der DN / Wechsel der Neigung
- DN 300 Sammelleitung 300mm
- Schacht links
- Schacht mitte
- Schacht rechts
- Lärmschutz links (östl.)
- Lärmschutz rechts (westl.)
- Geländelinie am Böschungsfuss
- Grundwasserpegel

Bezeichnung der Achsen

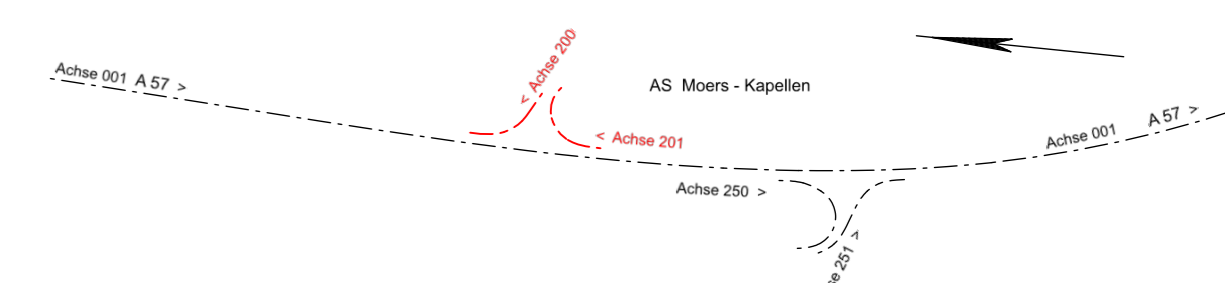

1	2
Satzungsgemäß ausgelegen	
in der Zeit vom _____ bis _____	
in der Gemeinde _____	
Zeit und Ort der Auslegung sind rechtzeitig vor Beginn der Auslegung ortsüblich bekannt gemacht worden.	
Gemeinde: _____ (Dienstsiegel)	
(Unterschrift)	

Regionalniederlassung
Niederrhein
Projektgruppe BAB

Breitenbachstr. 90 - 41065 Mönchengladbach

Projekt-Nr.: 47-7332

1.	Grundplan	Sep. 2019	P.-Koch/Stap.
Nr.	Art der Änderung	Datum	Zeichen

FESTSTELLUNGSENTWURF

Landesbetrieb Straßenbau Nordrhein-Westfalen	Unterlage / Blatt-Nr.: 6.2/ H 1
Straße: A 57 Station: 0+ 000 bis 0+ 150	Höhenplan Rampen AS Kapellen (Ostseite)
PROJIS-Nr.: 05099904 00	Maßstab: 1 : 500 / 50
6-streifiger Ausbau der A 57 zwischen dem AK Moers und der AS Krefeld-Gartenstadt	
Bau- km : 54+ 070 bis 60+ 500	
Aufgestellt: Mönchengladbach, den 26.05.2020	
Der Leiter der Projektgruppe BAB	
i.A. _____ gez. Mpasios (Athanasios Mpasios)	