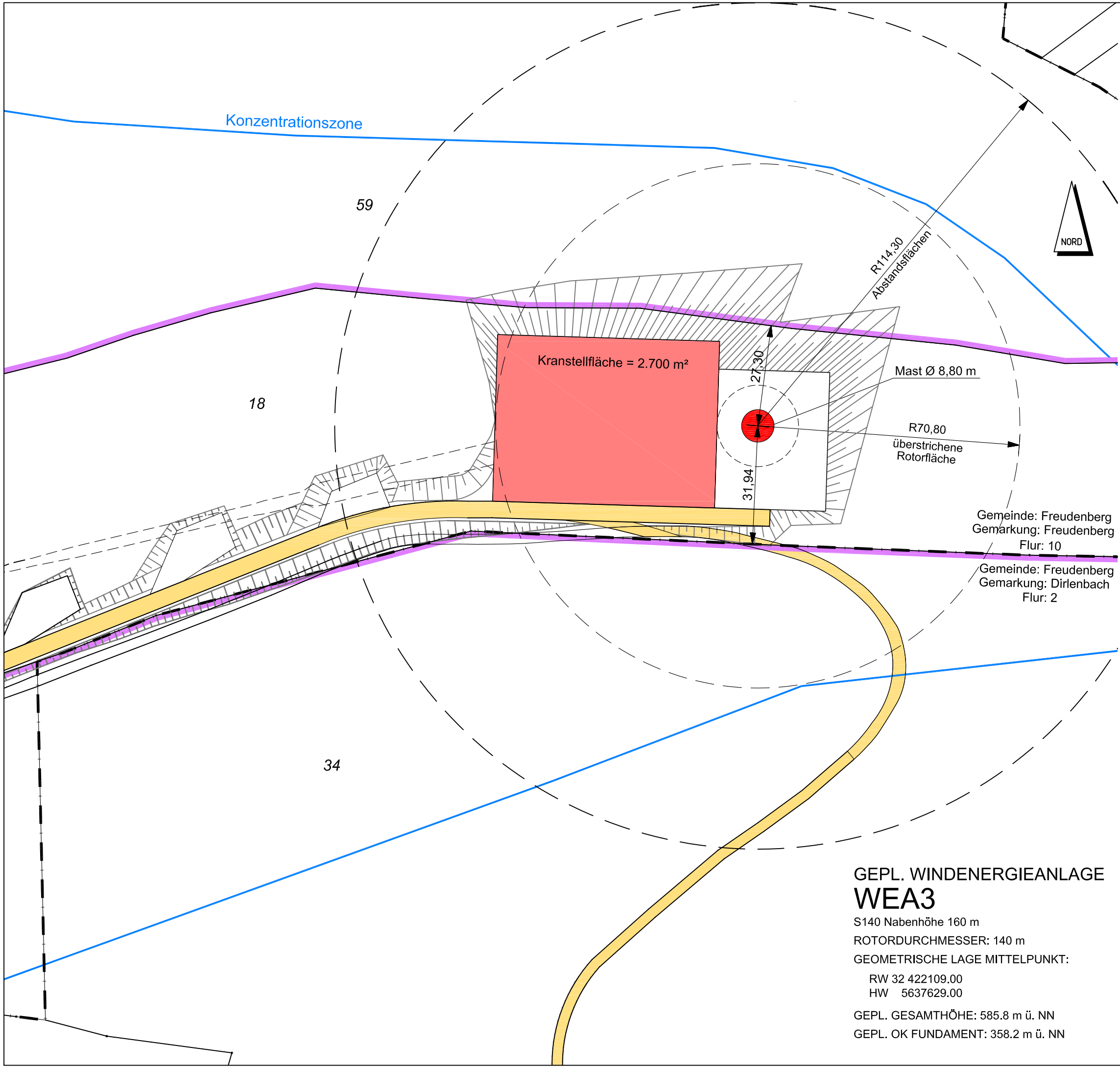

Lageplan

zum Bauantrag

Maßstab: 1:1000

Landkreis: Siegen-Wittgenstein
Gemeinde: Freudenberg
Gemarkung: Freudenberg
Flur: 10
Flurstück: 18
Bauherr: EnBW Windkraftprojekte GmbH
Schelmenwasenstraße 15
70567 Stuttgart

Grundbuch von:	Freudenberg		
Flurstück	Fläche (m²)	Grundbuch Blatt	Eigentümer
18	46.412	1/113	Waldgenossenschaft Dirlenbach

Abstandsflächen:	
Gesamthöhe Anlage (m)	Berechnung Gesamthöhe Anlage x 0,5
228,6	228,6 x 0,5 = 114,30 m

Art und Maß der Baulichen Nutzung:		
Flurstück	Fläche Turm (m²)	Kranstellfläche (m²)
18	61	2.700

GEPL. WINDENERGIEANLAGE

WEA3

S140 Nabenhöhe 160 m

ROTORDURCHMESSER: 140 m

GEOMETRISCHE LAGE MITTELPUNKT:

RW 32 422109.00
HW 5637629.00

GEPL. GESAMTHÖHE: 585.8 m ü. NN

GEPL. OK FUNDAMENT: 358.2 m ü. NN

Entwurfsverfasser:

Peter Stiebing (EV 2167)

Stuttgart, den 28.09.2018

EnBW

EnBW Energie Baden-Württemberg AG
Erzeugung Technik - Bautechnik
Schelmenwasenstraße 15, 70567 Stuttgart

Angefertigt auf Grundlage amtlicher Unterlagen.
Der Projekteintragung lagen die Spezifikationen des Herstellers zugrunde.

Stuttgart, den 28. September 2018

Dipl.-Ing.(FH) Vermessungswesen Ulrike Buchholz

EnBW

EnBW Energie Baden-Württemberg AG
Erzeugung Technik - Bautechnik
Schelmenwasenstraße 15, 70567 Stuttgart