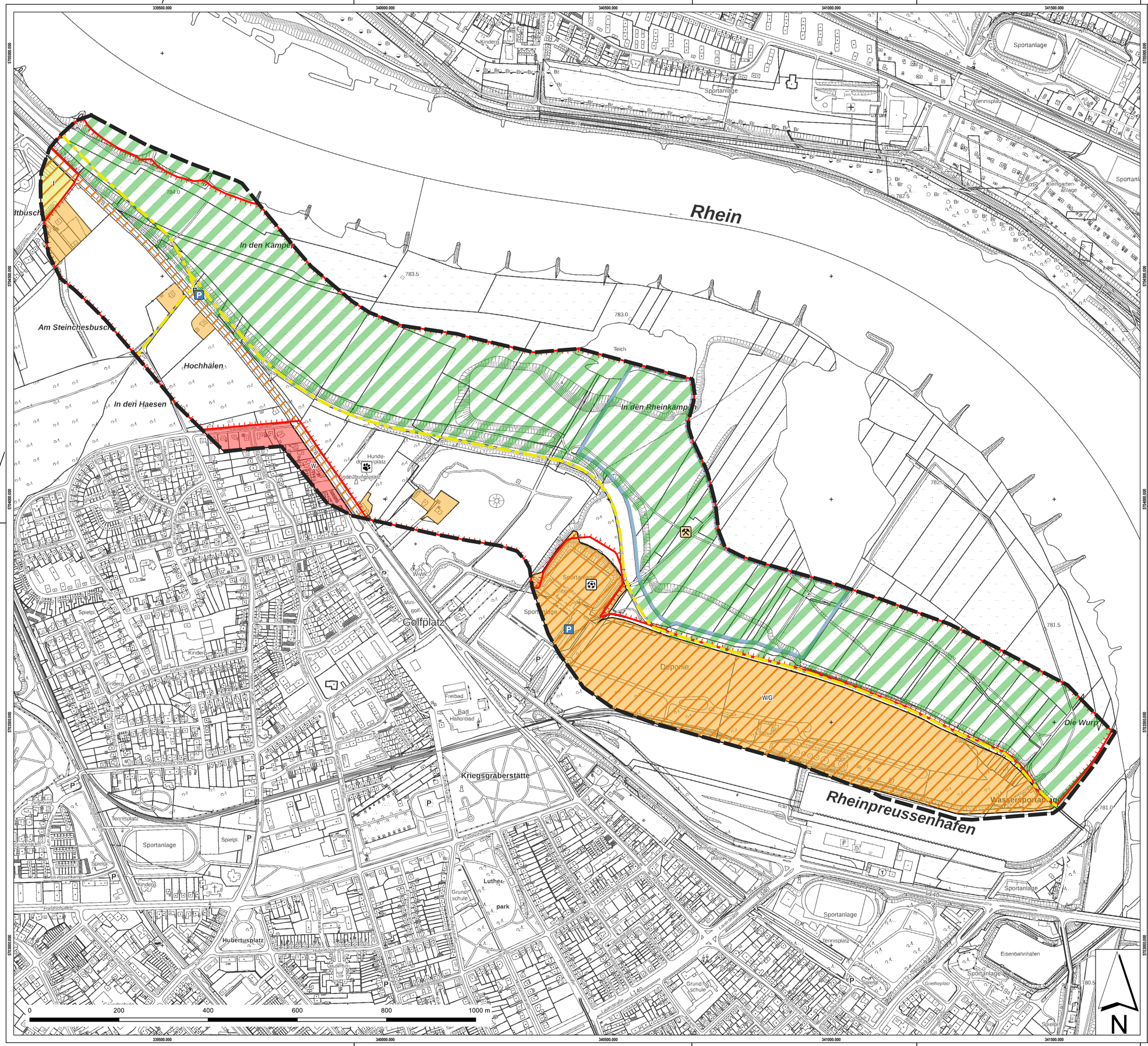

Zeichenerklärung

Beschreibung

Teilschutzgut Wohnen/ Wohnumfeld
Bestand

- I — Industriegebiete
- W/G — Mischgebiete, Gewerbegebiete, Sonderbauflächen
- W — Wohnbaufläche

Teilschutzgut Erholung

- Hundedressurplatz
- Öffentlicher Parkplatz
- Sportplatz
- Reit- und (Rad-)Wanderwege
- Landschaftsschutzgebiet

Vorbelastung

Bereiche mit Lärmbelastung

- Hauptverkehrsstraße und öffentliche Parkplätze
- Gewerbegebiet
- Industriegebiet
- Sonderbauflächen
- Sportanlagen

- Abgrabung

Bewertung

Schutzwürdigkeit/Empfindlichkeit gegenüber Geräuschimmissionen

- sehr gering (nicht vergeben)
- gering
- mittel
- hoch
- sehr hoch (nicht vergeben)

Bedeutung der Erholungsräume

- hoch

Schutzwürdigkeit gegenüber Stoffimmissionen

- flächendeckend sehr hoch

Sonstiges

- Planfestgestellte Abgrabung

Grenzen

- Untersuchungsgebiet

Darstellung auf Grundlage von Geobasisdaten Bereitsteller: Land NRW (2020)
Datenlizenz Deutschland - NAmensnennung - Version 2.0 (http://www.govadta.de/dl-de/by-2-0):
Datensatz (URL): https://open.nrw/dataset/af99735b-866b-431b-98eb-00069564b01b

Index	Datum	Art der Änderung	Bearbeiter

Bauherr: DUISBURG am Rhein

Projektleitung: Wirtschaftsbetriebe DUISBURG

Projekt: Deichsanierung in Duisburg-Homberg
Rheinstrom-km 781,0 bis 784,2 - linkes Ufer
Rheinpreußenhafen bis Rheindeichstraße/Gerdtweg

Anlage:

Maßstab: 1:4000

Planverfasser: OEKOPLAN Ingenieure GmbH & Co. KG
Koepenweg 2a 46499 Hamminkeln
Wesel, 26.02.2020

Plandatum: 26.02.2020

Plangröße [in cm]: 841 x 594 mm

Zeichn./Bearb.: KP | gepr.: WS

Planstatus: Entwurfs- und Genehmigungsplanung

Projektpfad u. -bezeichnung: a165616 Sanierung Rheindeich Duisburg-Homberg

Plandarstellung:
UVP-Bericht
Karte U2: Schutzgut Mensch
Bestand und Bewertung

Für den AG:

Für den AG:

Dateibezeichnung: U2 Mensch

Blattbezeichnung: U2

Koordinatensystem: ETRS89/UTM32N (EPSG:25832)