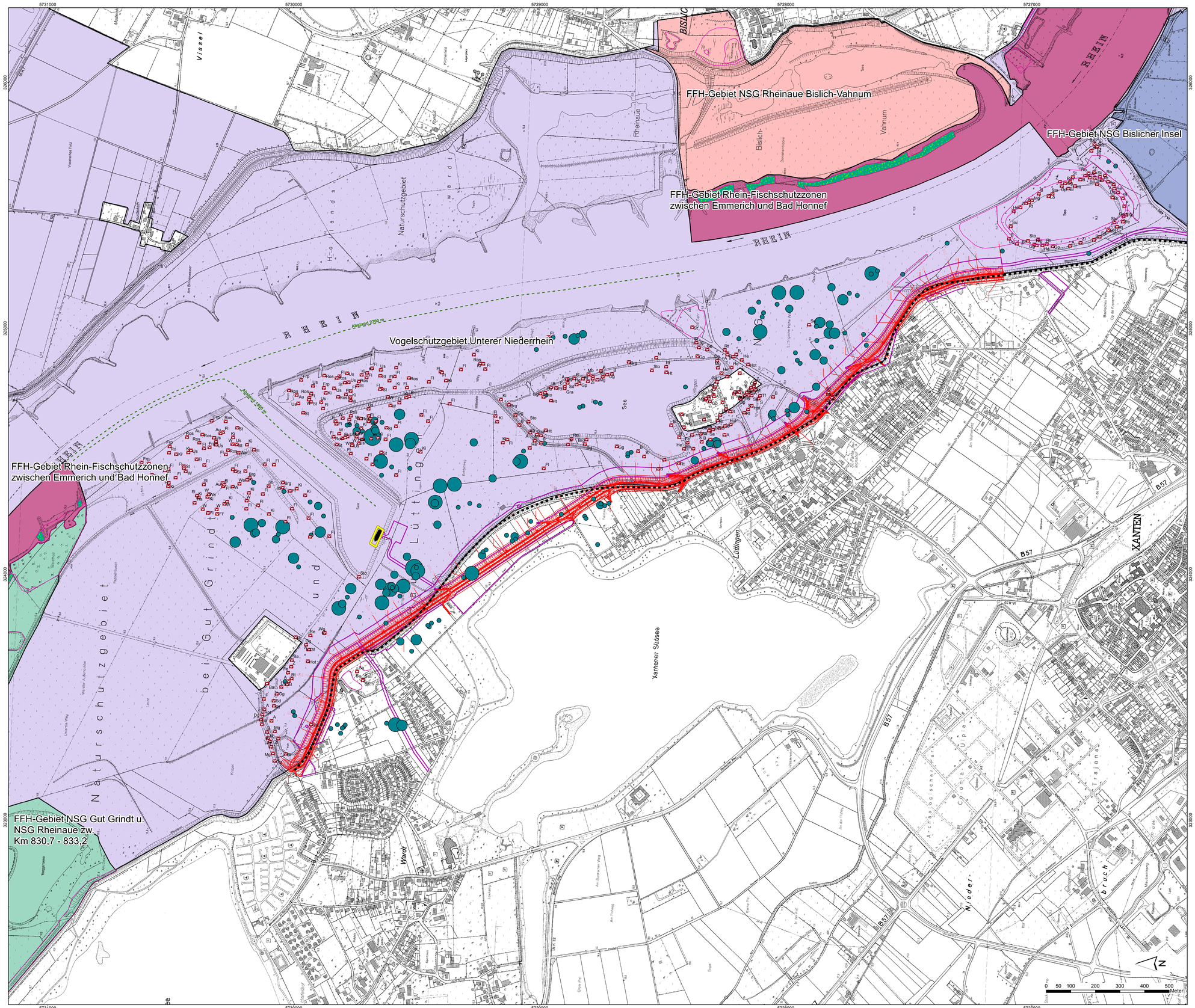

Legende

Planung

- Planung Deich
- Baustelleneinrichtung

Bestand

- Trasse Altdeich

Brutvögel

A:	Amsel	Mg:	Mönchsgrasmücke
Au:	Austernfischer	N:	Nachtigall
B:	Buchfink	Nig:	Nilgans
Ba:	Bachstelze	Re:	Rebhuhn
Br:	Blässralle	Rei:	Reiherente
Brg:	Brandgans	Rg:	Rostgans
Dg:	Dorngrasmücke	Ro:	Rohrammer
F:	Fitis	Ros:	Rotschenkel
Fe:	Feldsperling	Rt:	Ringeltaube
Fl:	Feldlerche	S:	Star
Frp:	Flussregenpfeifer	Sa:	Saatkrähe
Gf:	Grünfink	Sd:	Singdrossel
Gg:	Gartengrasmücke	St:	Wiesenschafstelze
Gp:	Gelbspötter	Stk:	Steinkauz
Gra:	Graugans	Sto:	Stockente
Gs:	Grauschnäpper	Su:	Sumpfrohrsänger
He:	Heckenbraunelle	Tf:	Turmfalke
Hot:	Hohltaube	Us:	Uferschnepfe
Hr:	Hausrotschwanz	W:	Wiesenpieper
Ht:	Haubentaucher	Wa:	Wachtel
Ki:	Kiebitz	Wo:	Waldohreule
Lö:	Löffelente	Z:	Zaunkönig
Mb:	Mäusebussard	Zi:	Zilpzalp

Gänse

Maximalzahl beobachteter Gänse Winter 2005 bis 2013

- 10 - 500
- 500 - 1000
- 1000 - 1500
- 1500 - 3000
- > 3000

- FFH-Gebiet Rhein-Fischschutzzonen zwischen Emmerich und Bad Honnef
- FFH-Gebiet NSG Rheinaue Bislich-Vahnum
- FFH-Gebiet NSG Bislicher Insel
- FFH-Gebiet NSG Gut Grindt u. NSG Rheinaue zw. km 830,7 - 833,2
- Vogelschutzgebiet Unterer Niederrhein
- Lebensraumtypen (farbig) und wertgebende Biotope (lila umrandet)
- Abstand zwischen FFH-Gebiet und vorgesehener Baumaßnahme
- Lage der Transport-Logistikvariante L2.1

Antragsteller

Deichverband Xanten-Kleve

Oraniendeich 440 47533 Kleve Tel: 02821 / 7999-0 Fax: 02821 / 7999-44

Entwurfsverfasser:

Arbeitsgemeinschaft BCE/FWT
Maria Trost 3, 56070 Koblenz
Telefon Nr.: 0261/8861-0
Fax Nr.: 0261/8005725

Arbeitsgemeinschaft BCE / FWT

BCE BÖHNSEN BERATENDE INGENIEURE — FICHTNER WATER & TRANSPORTATION

Projekt:

Deichsanierung Xanten-Kleve
2. Abschnitt, 5. Baulos (Lüttingen bis Wardt)
Deich-km 2,0 bis 5,8 bzw. Rhein-km 823,75 bis 827,50

Entwurfs- und Genehmigungsplanung
Teil 4.2 Fachbeitrag zur Verträglichkeitsprüfung Natura 2000

Titel

Lageplan Natura 2000-Gebiete

der Verfasser: Koblenz, den

der Auftraggeber: Deichverband Xanten-Kleve, Oraniendeich 440, Tel. 02821/79 99-0, 47533 Kleve
Kleve, den

	Gez.	Gepr.	Gepr.	Projekt-Nr.	Maßstab:	Anlage
Datum	01/2016	01/2016	01/2016	DSK1330021	1:5.000	4.2-1
Name	Zollner	Zollner	Rummel			

13.05.2016, Uhr: 16:18:24, schwalb, 1:5.000
P:\deb\1330021\planung\04_LBP\mod\02-050_Arbeitsmodell\FFH-Lageplan_FFH_2016-05-12.mxd