

Y 3491120.91
X 5766531.209

Y 3491278.123
X 5767015.059

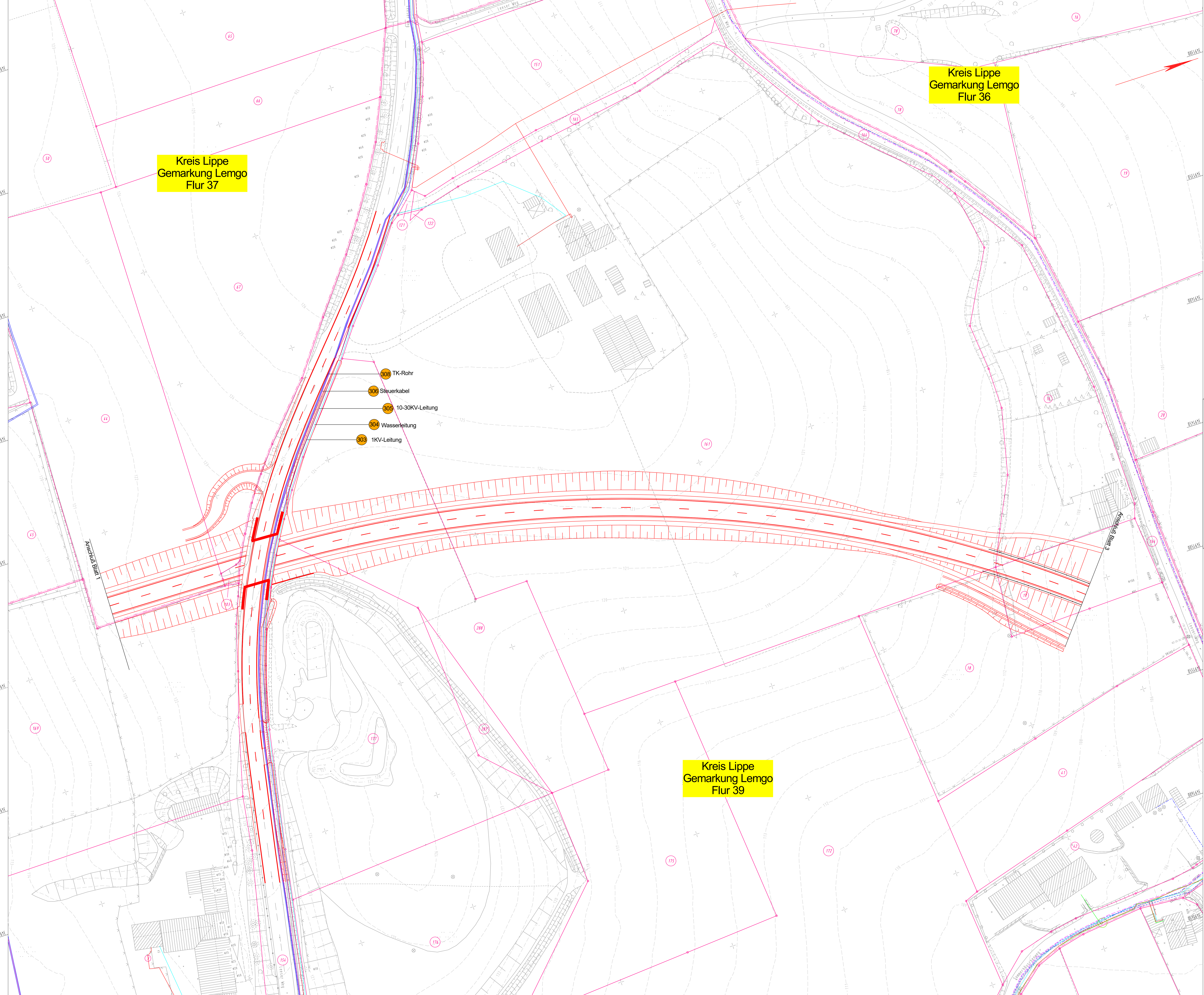

Kreis Lippe
Gemarkung Lemgo
Flur 37

Kreis Lippe
Gemarkung Lemgo
Flur 36

Kreis Lippe
Gemarkung Lemgo
Flur 39

Legende

—	Straßenbeleuchtung	Stadt Lemgo
—	Druckrohrleitung (Entwässerung)	Stadt Lemgo
—	Entwässerungsleitung	Stadt Lemgo
—	1 Kv-Leitung	Stadtwerke Lemgo
—	10-30 KV-Leitung	Stadtwerke Lemgo
—	Fernwärme	Stadtwerke Lemgo
—	Gas (hd)	Stadtwerke Lemgo
—	Gas (nd)	Stadtwerke Lemgo
—	Steuerkabel	Stadtwerke Lemgo
—	LWL-Kabel	Stadtwerke Lemgo
—	TK-Rohr	Stadtwerke Lemgo
—	Wasser	Stadtwerke Lemgo
—	Telekommunikationsleitung	Telekom
—	Telekommunikationsleitung (Rohr.)	Unitymedia
—	Telekommunikationsleitung (Erd.)	Unitymedia

- 308 TK-Rohr
- 306 Steuerkabel
- 305 10-30KV-Leitung
- 304 Wasserleitung
- 303 1KV-Leitung

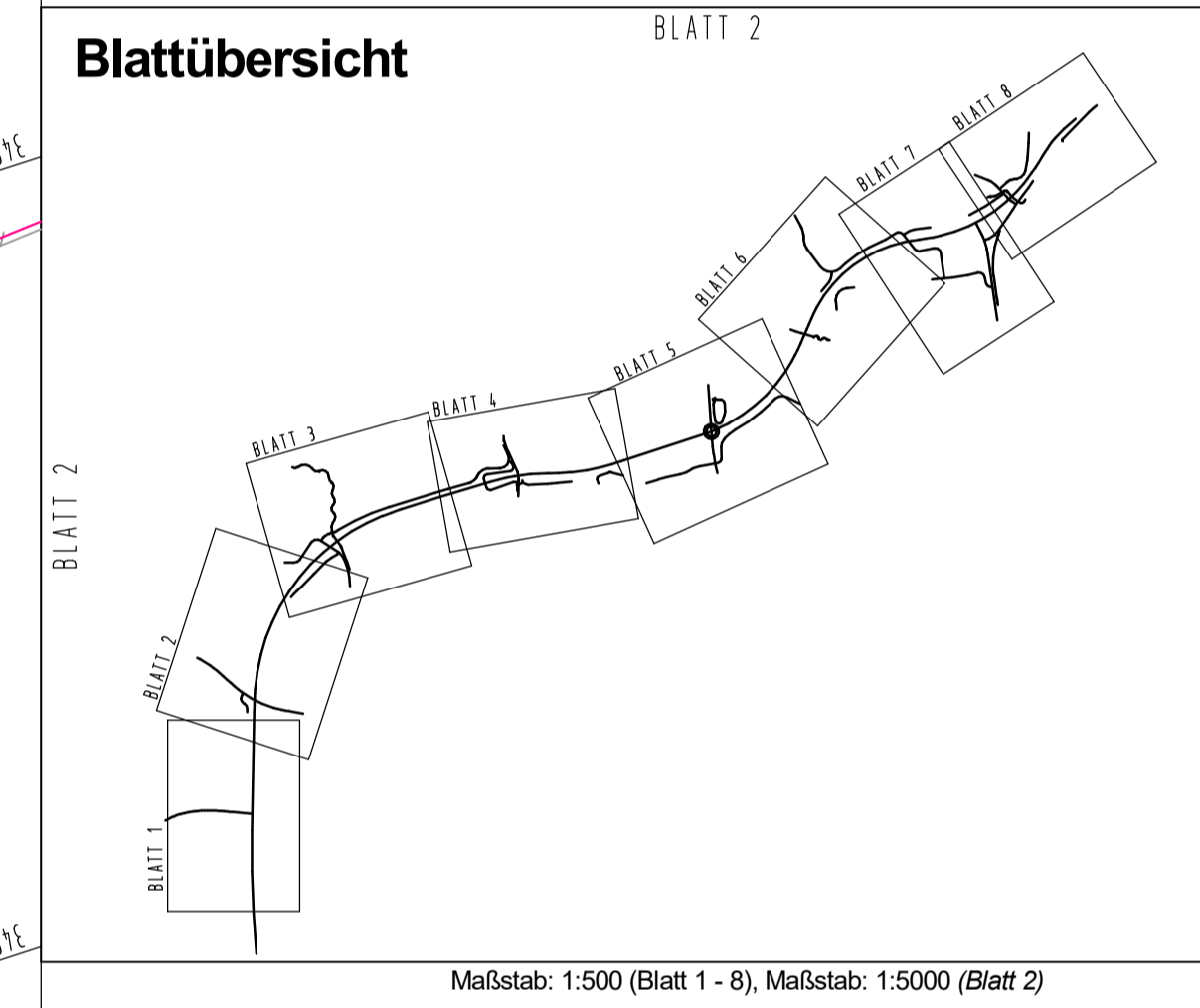

Satzungsgemäß ausliegen

In der Zeit vom _____ bis _____

In der Gemeinde _____

Zeit und Ort der Auslegung sind rechtzeitig vor Beginn der Auslegung ortsüblich bekannt gemacht worden.

Gemeinde: _____

(Unterschrift)

Zugehöriger Entwurf

Aufgestellt Bielefeld, 08.06.2011 Der Leiter der Regionalniederlassung OWL IA gez. Oldemeyer	Geprüft Bielefeld, 04.08.2011 Der Direktor des Landesbetriebes Straßenbau NRW IA gez. Brinkmann
Gesehen Bonn, 08.01.2013 Bundesministerium für Verkehr, Bau- und Stadtentwicklung Abteilung Straßenbau IA gez. Bödinger	Gesehen Düsseldorf, 14.08.2012 Ministerium für Bau-, Wohn-, Stadtentwicklung und Verkehr des Landes NRW IA gez. Gurdell

	Regionalniederlassung Ostwestfalen-Lippe Stapenhorststraße 119, 33615 Bielefeld		Projekt-Nr.: 01-0416
--	---	--	----------------------

Nr.	Art der Änderung	Datum	Zeichen

FESTSTELLUNGSENTWURF

Landesbetrieb Straßenbau Nordrhein-Westfalen	Umsatz-Nr./Blatt-Nr.: 5.1/2
Straße: B 238	Lageplan Versorgungseleitungen
PROJIS-Nr.: _____	Maßstab: 1:500
Neubau der B 238 Ortsumgehung Lemgo (L 712 - B 238alt) Bau-km 4+545,00 - 7+547,895	
Aufgestellt: Bielefeld, 22.06.2020 Der Leiter der Regionalniederlassung Ostwestfalen-Lippe IA <i>M. Rose</i> (Mirabella Rose)	

Y 3491525.586
X 5766399.722

Y 3491682.798
X 5766883.572