Bauwerk Nr. 2	
oben:	B 238 n
unten:	Sommerhäuschenweg
Bau-km:	5+786.000
Bau-km:	0+725.555
Stützweite:	6.855 m
Lichte Weite(n):	5.500 m
Lichte Höhe:	> 4.50 m
Konstruktionshöhe:	= 0.60 m
Kreuzungswinkel:	80.000°
Länge:	19.90 m
Brückenklasse:	DIN-Fachbericht 101

Bauwerk Nr. 2a	
oben:	B 238 n
unten:	Gewässerdurchlass
Bau-km:	5+710.000
Bau-km:	0+395.849
Stützweite:	2.400 m
Lichte Weite(n):	2.000 m
Lichte Höhe:	2.000 m
Konstruktionshöhe:	0.40 m
Kreuzungswinkel:	100.000°
Länge:	25.50 m
Brückenklasse:	DIN-Fachbericht 101

Bauwerk Nr. 3	
oben:	Alter Reich O.Range
unten:	B 238 n
Bau-km:	5+315.000
Bau-km:	0+137.582
Stützweite:	20.410 m
Lichte Weite(n):	19.410 m
Lichte Höhe:	> 4.70 m
Konstruktionshöhe:	0.50 m (Trog)
Kreuzungswinkel:	100.000°
Breite zw. Gel.:	0.00 m
Brückenklasse:	DIN-Fachbericht 101

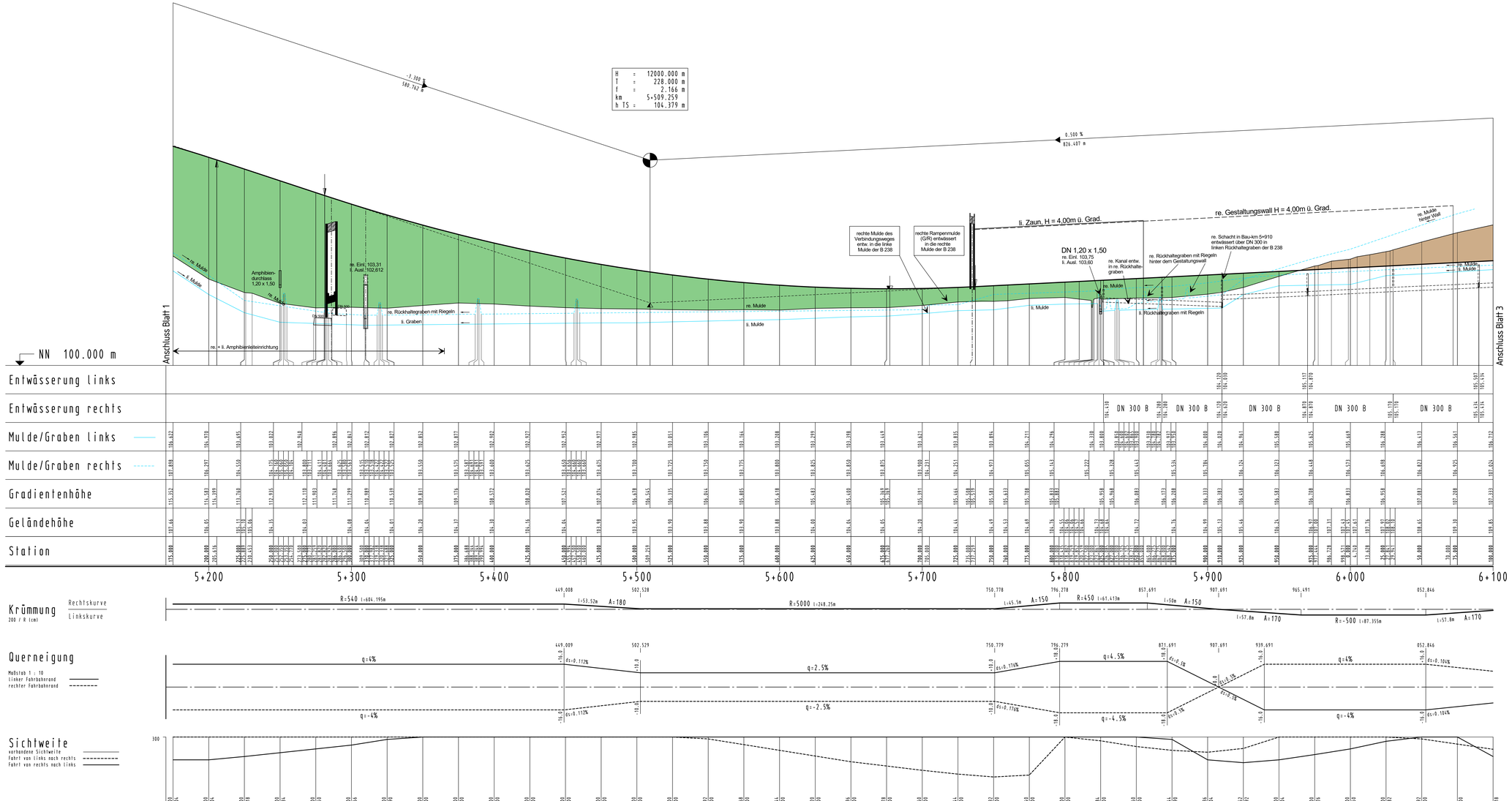

Zeichenerklärung

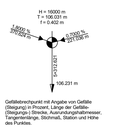

Gefällebrechpunkt mit Angabe von Gefälle (Steigung) in Prozent, Länge der Gefälle- (Steigungs-) Strecke, Ausrundungshalbmesser, Tangentenlänge, Stationsnummer, Station und Höhe des Punktes.

Wall / Zaun links

Wall / Zaun rechts

Graben / Mulde links

Graben / Mulde rechts

Rohrleitung links

Rohrleitung rechts

Schacht links und rechts

Schacht rechts

Schacht links

Satzungsgemäß ausgelegen

in der Zeit vom _____

bis _____

in der Gemeinde _____

Zeit und Ort der Auslegung sind rechtzeitig vor Beginn der Auslegung ortsüblich bekannt gemacht worden.

Gemeinde: _____

(Dienstsiegel)

(Unterschrift)

Zugehöriger Entwurf	
Aufgestellt Bielefeld, 08.04.2011 Der Leiter der Regionalniederlassung OWL i.A. gez. Oldemeyer	Geprüft Gelsenkirchen, 04.08.2011 Der Direktor des Landesbetriebes Straßenbau NRW i.A. gez. Brinkschmidt
Gesehen Bonn, 08.01.2013 Bundesministerium für Verkehr, Bau- und Stadtentwicklung Abteilung Straßenbau i.A. gez. Bidinger	Gesehen Düsseldorf, 14.08.2012 Ministerium für Bauen, Wohnen, Stadtentwicklung und Verkehr des Landes NRW i.A. gez. Quardel

Regionalniederlassung Ostwestfalen-Lippe
Stapenhorststraße 119, 33615 Bielefeld

Straßen.NRW.
Landesbetrieb Straßenbau Nordrhein-Westfalen

Projekt-Nr.: 01-0416

Nr.	Art der Änderung	Datum	Zeichen

FESTSTELLUNGSENTWURF

Landesbetrieb Straßenbau Nordrhein-Westfalen

Straße: B 238

Unterlage / Blatt-Nr.: 6.1 / 2
Höhenplan
B 238

PROJIS-Nr.:

Maßstab: 1 : 1.000 / 100

Neubau der B 238
Ortsumgehung Lemgo
(L 712 - B 238alt)
Bau-km: 4+545.00 - 7+647.895

Aufgestellt: Bielefeld, 22.06.2020

Der Leiter der Regionalniederlassung Ostwestfalen-Lippe
i.A. M Rose
(Manuela Rose)